MUNICIPALIDAD PROVINCIAL DE PADRE ABAD
GERENCIA DE PLANEAMIENTO, PRESUPUESTO Y RACIONALIZACION
SUB GERENCIA DE PLANEAMIENTO, RACIONALIZACION, ESTADISTICA E INFORMATICA

Este documento ha sido aprobado mediante:
Resolución de Alcaldía N° -2023-MPPA-A

PLAN OPERATIVO INSTITUCIONAL MULTIANUAL 2024-2026

Abril, 2023

MUNICIPALIDAD PROVINCIAL DE PADRE ABAD

www.munipadreabad.gob.pe

"Año de la Unidad, la Paz y el Desarrollo"

RESOLUCION DE ALCALDIA Nº 197-2023-MPPA-A

Aguaytía, 11 de mayo del 2023.

EL ALCALDE DE LA MUNICIPALIDAD PROVINCIAL DE PADRE ABAD-AGUAYTÍA

VISTO:

El expediente interno Nº 1097-2023, el Informe Técnico Nº 0006-2023-SGPREI-GPPyR-MPPA-A, de fecha 09 de mayo del 2023; la Carta Nº 767-2023-GPPyR-MPPA-A, de fecha 09 de mayo del 2023; el Informe Legal Nº 212-2023-MPPA-GAJ-ADAH, y;

CONSIDERANDO:

Que, conforme a lo previsto en el artículo 194° de la Constitución Política del Perú, refiere: "Las Municipalidades Provinciales y Distritales son Órganos de Gobierno Local, gozan de autonomía política, económica y administrativa en los asuntos de su competencia (...)", en concordancia con el artículo II del Título Preliminar de la Ley Nro. 27972, Ley Orgánica de Municipalidades señala: "Los gobiernos locales gozan de autonomía política, económica y administrativa en los asuntos de su competencia.(...)".la autonomía municipal supone capacidad de auto desenvolvimiento en lo administrativo, político y económico de las Municipalidades, sean estas Provinciales o Distritales; ciertamente la garantía de la autonomía municipal no impide que el legislador nacional pueda regular su régimen jurídico, siempre que al hacerlo, se respete su contenido esencial. En ese contexto, respetar el contenido esencial de la institución constitucionalmente garantizada, quiere decir, no sujetar o condicionar la capacidad del auto desenvolvimiento pleno de los gobiernos locales a relación que se puede presentar como injustificadas o irrazonables;

Que, el artículo 6 de la Ley 27972, Ley Orgánica de Municipalidades establece que la Alcaldía es el órgano ejecutivo del gobierno local, siendo el Alcalde el representante legal de la Municipalidad y su máxima autoridad administrativa;

Que, el numeral 13.3 del artículo 13° del Decreto Legislativo N°1440, Decreto Legislativo del Sistema Nacional de Presupuesto Público, establece que el Presupuesto del Sector Público tiene una vigencia anual y es aprobado por el Congreso de la Republica a propuesta del Poder Ejecutivo. Su ejecución comienza el 1 de enero y termina 31 de diciembre del año, y tiene como finalidad el logro de resultados a favor de la población y del entorno, así como mejorar la equidad en observancia a la sostenibilidad y responsabilidad fiscal conforme a la normatividad vigente, y se articula con los instrumentos del Sistema Nacional de Planeamiento Estratégico (SINAPLAN);

Que, el Decreto Legislativo N°1088, Ley del Sistema Nacional de Planeamiento Estratégico y del Centro Nacional de Planeamiento Estratégico, tiene como finalidad la creación y regulación de la organización y el funcionamiento del Sistema Nacional de Planeamiento Estratégico y del Centro Nacional de Planeamiento Estratégico (CEPLAN), orientados al desarrollo de la planificación estratégica como instrumento técnico de gobierno y gestión para el desarrollo armónico y sostenido del país y el fortalecimiento de la gobernabilidad democrática en el marco del Estado constitucional de derecho;

Que, de conformidad con el literal d) del numeral 7.2 del artículo 7° de la Directiva N°001-2017-CEPLAN/PCD, Directiva para la actualización del Plan Estratégico de Desarrollo Nacional aprobada mediante Resolución de Presidencia de Consejo Directivo N°026-2017/CEPLAN/PCD, las políticas institucionales se concretan en los planes estratégicos Institucionales (PEI) y los Planes Operativos Institucionales (POI);

Que, mediante la Resolución de Presidencia de Consejo Directivo N°033-2017/CEPLAN/PCD de fecha 02 de junio de 2017, se aprobó la "Guía para el Planeamiento Institucional", modificada por la Resolución de Presidencia del Consejo Directivo N°016-2019-CEPLAN/PCD de fecha 25 de marzo del 2019, la cual establece las pautas para el planeamiento institucional que comprende la política y los planes que permiten la elaboración o modificación del

Plan Estratégico Institucional (PEI) y el Plan Operativo Institucional (POI), en el marco del ciclo de Planeamiento Estratégico para la mejora continua;

Que, el numeral 6 de la referida Guía dispone que el Plan Operativo Institucional Multianual (POI Multianual) comprende la programación Multianual de las Actividades Operativas e Inversiones necesarias para ejecutar las Acciones Estratégicas Institucionales (AEI) definidas en el PEI por un periodo no menor de tres años, respetando el periodo de vigencia del PEI, y estableciendo además los recursos financieros y las metas físicas mensuales para cada periodo anual, en relación a los objetivos del PEI;

Que, de acuerdo a la sección 6.2 de la Guía para el planeamiento institucional, aprobada por la Resolución de Presidencia de Consejo Directivo N°033-2017/CEPLAN/PCD y sus modificatorias, establece como plazo el 30 de abril, para el registro y aprobación del Plan Operativo Institucional (POI) Multianual 2024-2026, por parte de los titulares de las entidades de los tres niveles de gobierno, considerando que este año dicha fecha cae no laborable, se considera como plazo el 2 de mayo del 2023;

Que, mediante Informe Técnico N°006-2023-SGPREI-GPPyR-MPPA-A, de fecha 09 de mayo del 2023, la Subgerencia de Planeamiento Racionalización Estadística e Informática, solicita aprobación del Plan Operativo Institucional Multianual 2024-2026 de la Municipalidad Provincial de Padre Abad, mediante acto resolutivo, además sugiere disponer su publicación en el Portal de Transparencia estándar de la Municipalidad Provincial de Padre Abad;

Que, con Carta N°767-2023-GPPyR-MPPA-A, de fecha 09 de mayo del 2023, la Gerencia de Planeamiento, Presupuesto y Racionalización, en atención al Informe Técnico N°006-2023-SGPREI-GPPyR-MPPA-A, de la Subgerencia de Planeamiento Racionalización Estadística e Informática, solicita aprobación del Plan Operativo Institucional Multianual 2024-2026, mediante Acto Resolutivo;

Que, mediante Informe Legal Nº 212-2023-MPPA-GAJ-ADAH, de fecha 11 de mayo del 2023, la Gerencia de Asesoría Jurídica, opina favorablemente por la aprobación del Plan Operativo Institucional (POI) Multianual 2024-2026, de la Municipalidad Provincial de Padre Abad;

Que, en consecuencia, a raíz de lo solicitado y con el proveído s/n, de fecha 11 de mayo del 2023; el Gerente Municipal autoriza se proceda la emisión del acto resolutivo;

Estando a lo expuesto; y en uso de las atribuciones conferidas por el numeral 6) del Artículo 20º de la Ley 27972 – Ley Orgánica de Municipalidades;

SE RESUELVE:

ARTICULO PRIMERO: APROBAR, el **PLAN OPERATIVO INSTITUCIONAL (POI) MULTIANUAL 2024-2026** de la Municipalidad Provincial de Padre Abad, el mismo que como anexo forma parte integrante de la presente Resolución.

ARTÍCULO SEGUNDO: DISPONER, a la Sub Gerencia de Planeamiento, Racionalización, Estadística e Informática la publicación de la presente resolución en la página Web del portal de la Municipalidad Provincial de Padre Abad.

ARTÍCULO TERCERO: ENCARGAR, a Secretaria General la distribución la presente Resolución, a la Gerencia Municipal, Gerencia de Planeamiento, Presupuesto y Racionalización y demás órganos estructurados competentes de la Municipalidad Provincial de Padre Abad.

REGÍSTRESE, COMUNÍQUESE, PUBLÍQUESE Y CÚMPLASE

MUNICIPALIDAD PROVINCIAL DE PADRE ABAD
- AGUAYTIA -

Econ. IVAN RONALD MENDOZA JARAMILLO
ALCALDE PROVINCIAL

INDICE

Introducción
I. Declaración de Política Institucional
II. Misión Institucional
III. Organización Institucional
IV. Acciones estratégicas institucionales priorizadas por objetivos estratégicos institucionales
V. Programación física y de costeo de las actividades operativas
VI. Anexos: Reportes del POI Multianual 2024-2026, obtenidos del aplicativo CEPLAN V.01 (Anexo B-4)

INTRODUCCIÓN

La Municipalidad provincial de padre abad, como órgano de Gobierno Local es responsable de diseñar y ejecutar la política local del estado en todos los ámbitos del territorio de su contexto de acción enmarcado dentro de la Ley Orgánica de Municipalidades N° 27972.

En el marco del proceso de planeamiento estratégico se cuenta con el Plan Estratégico Institucional (PEI) Ampliado 2019-2026 de la Municipalidad Provincial de Padre Abad, que establece la misión, los objetivos y acciones estratégicas institucionales.

De esta manera, con la finalidad de implementar las acciones estratégicas institucionales, así como las inversiones de la MPPA Municipalidad Provincial de Padre Abad, se ha elaborado el Plan Operativo Institucional (POI) Multianual 2024-2026, el cual considera los lineamientos establecidos por el Centro Nacional de Planeamiento Estratégico (CEPLAN) en la "Guía para el Planeamiento Institucional" aprobado mediante Resolución de Presidencia de Consejo Directivo N° 033-2017-CEPLAN/PCD y sus modificatorias.

El presente POI Multianual orienta la asignación de recursos al logro de las metas prioritarias durante el periodo 2024-2026, el cual registra la priorización de cada actividad operativa e inversión, sobre la base de la ruta estratégica definida en el PEI vigente; además, contiene en los Anexos B-4, la programación física y de costeo de las actividades operativas e inversiones de cada Centro de Costo a cargo de las Unidades Ejecutoras, órganos y unidades orgánicas de la Municipalidad Provincial de Padre Abad.

I. DECLARACIÓN DE POLÍTICA INSTITUCIONAL

La Municipalidad Provincial de Padre Abad impulsará la educación, salud, seguridad con valores e identidad cultural para el desarrollo sostenible, donde niños, niñas, adolescentes, jóvenes, mujeres, hombres, personas con habilidades diferentes y adultos mayores tienen igualdad de oportunidades, con inclusión y equidad de género, y con derecho a una vida libre de violencia.

Lineamientos:

1. Se impulsará el desarrollo de cadenas productivas, elevando el nivel de competitividad, bajo una cultura emprendedora y su asociatividad.
2. Disminuir las brechas en salud, anemia y nutrición para la población en situación de vulnerabilidad.
3. Fomentar una cultura en el buen manejo de los residuos sólidos y protección de los recursos naturales.
4. Contribuir con la seguridad, calidad y funcionalidad de la infraestructura educativa y deportiva.
5. Fomentar la participación de la población organizada en la provincia.
6. Mejorar e incrementar la infraestructura de soporte para las actividades económicas y de servicios básicos y recreacionales para la población.
7. Garantizar la protección de las niñas, niños y adolescentes.
8. Incrementar el desempeño y la capacidad de gestión institucional.

II. MISIÓN INSTITUCIONAL

La misión institucional de la Municipalidad Provincial de Padre Abad es:

Promover el desarrollo integral y sostenible de la provincia de Padre Abad en un marco de bienestar social e inclusivo, con enfoque intercultural.

III. ORGANIZACIÓN INSTITUCIONAL

La Municipalidad Provincial de Padre Abad, cuenta con el organigrama del Reglamento de Organización y Funciones (ROF) aprobado con Ordenanza Municipal N° 032-2017-MPPA-A, cuenta con la siguiente estructura orgánica:

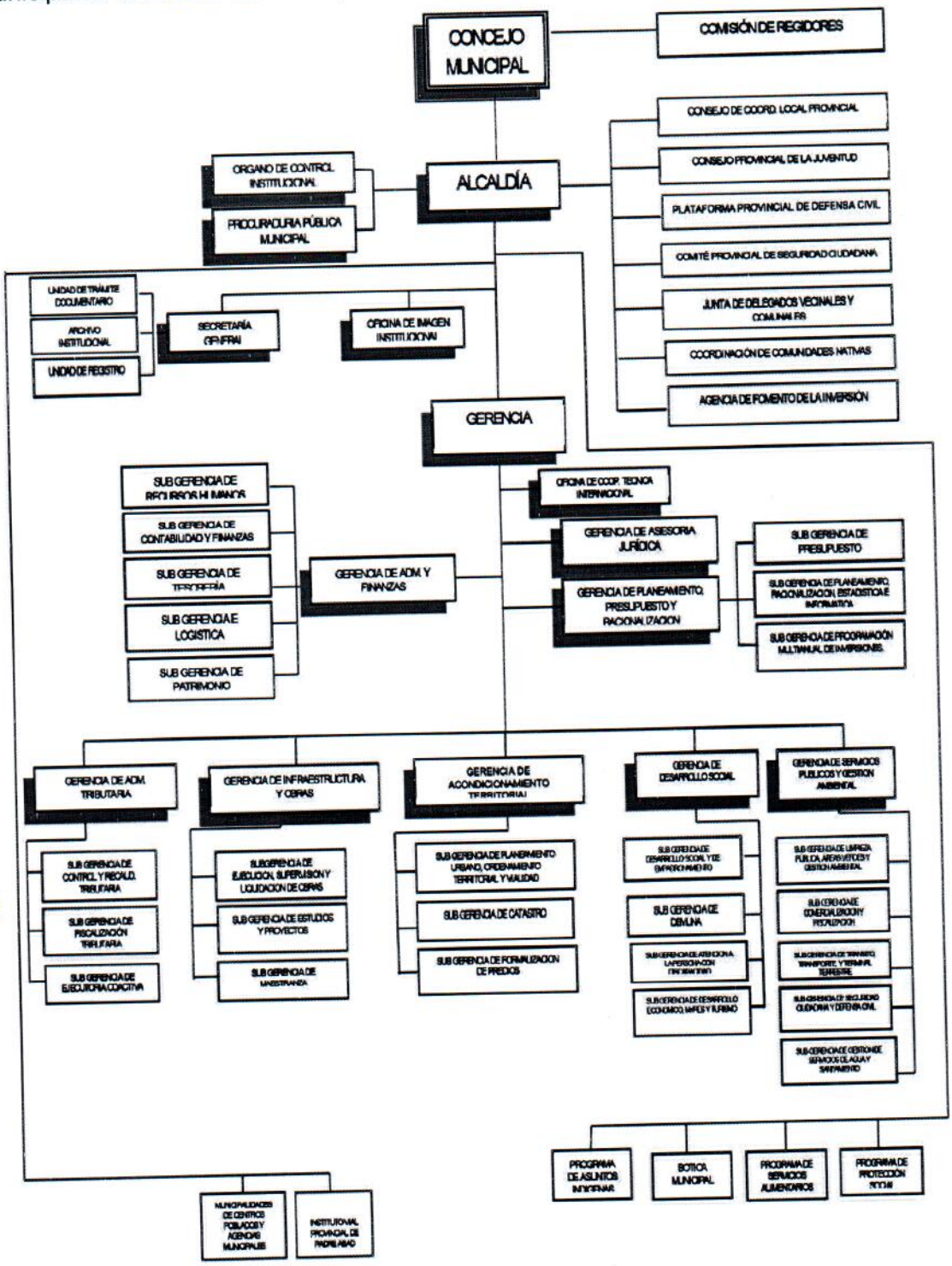

IV. ACCIONES ESTRATÉGICAS INSTITUCIONALES PRIORIZADAS POR OBJETIVOS ESTRATÉGICOS INSTITUCIONALES

Las actividades operativas descritas en el POI Multianual 2024-2026, se encuentran alineadas a las acciones estratégicas institucionales establecidas en el PEI 2019-2026 de la Municipalidad Provincial de Padre Abad, según corresponda.

De acuerdo al PEI vigente de la Municipalidad Provincial de Padre Abad tiene trece (13) Objetivos Estratégicos Instituciones, los cuales están articulados con un total de cincuenta y tres (53) Acciones Estratégicas Institucionales priorizadas conforme al siguiente detalle:

OEI	Objetivo Estratégico	AEI	Acciones Estratégicas	Indicador de las AE
OEI.01	Promover la Gestión de Riesgo de Desastres de origen natural y antrópicos en la provincia	AE1.01.01	Estudios para establecer el riesgo a nivel territorial	Número de zonas vulnerables con evaluaciones de riesgo de desastres
		AEI.01.02	Incorporación de la GRD en la ocupación y uso del territorio	Porcentaje de edificaciones que cumplen con la normatividad de seguridad en edificaciones
		AEI.01.03	Personas con Formación y Conocimiento en GRD y ACC	Porcentaje de participantes certificados en cursos básicos y especializados en materia de GRD y ACC
		AEI.01.04	Implementación adecuada de medidas de protección frente a peligros	Porcentaje de avance en las medidas no estructurales para el control de zonas críticas frente a peligros.
		AEI.01.05	Implementación adecuada de servicios públicos seguros	Número de EESS en zonas altamente expuestas a peligros con medidas de seguridad.
				Número de IIEE en zonas altamente expuestas a peligros con medidas de seguridad.
		AEI.01.06	Población con prácticas seguras para la resiliencia	Porcentaje de personas expuestas a peligros con capacidad para responder ante emergencias y desastres.
		AEI.01.07	Capacidad Instalada para la preparación y respuesta frente a emergencias y desastres	Número de kits de BAH frente a emergencias y desastres a nivel subnacional.
		AEI.01.08	Desarrollo de Instrumentos Estratégicos para la gestión del riesgo de Desastres	Número de documentos técnicos Aprobados
		AEI.01.09	Implementación de actividades contingenciales	Número de acciones de respuesta implementadas

OEI	Objetivo Estratégico	AEI	Acciones Estratégicas	Indicador de las AE
OEI.02	Promover la Competitividad Económica en la Provincia	AEI.02.01	Asistencia técnica a nuevos emprendedores de forma oportuna en la Provincia	Número de nuevos emprendedores organizados en el cual participan los emprendedores de la Provincia
		AEI.02.02	Asistencia técnica en la formalización de los establecimientos de manera oportuna a los comerciantes informales en la Provincia	Número de establecimiento comerciales formalizados en la Provincia
		AEI.02.03	Acciones de control y fiscalización de actividades económicas oportunas en la Provincia	Número de establecimientos fiscalizados en actividades económicas en la Provincia
		AEI.02.04	Programa de fortalecimiento que agregan valor productivo a los Agentes Económicos de la provincia	Número de Agentes económicos que participan en el Programa de fortalecimiento que agregan valor productivo en la Provincia

OEI	Objetivo Estratégico	AEI	Acciones Estratégicas	Indicador de las AE
OEI.03	Mejorar las condiciones de Habitabilidad en la Provincia	AEI.03.01	Saneamiento básico con calidad en beneficio de la población de la Provincia	Porcentaje cobertura de alcantarillado (urbano)
				Porcentaje cobertura de alcantarillado (rural)
		AEI.03.02	Conexión de Agua Potable en beneficio de la población de la Provincia	Porcentaje cobertura de agua potable (urbano)
				Porcentaje cobertura de agua potable (rural)

OEI	Objetivo Estratégico	AEI	Acciones Estratégicas	Indicador de las AE
OEI.04	Promover el desarrollo urbano territorial ordenado y sostenible en la Provincia	AEI.04.01	Plan de Desarrollo Urbano implementado de la Provincia	Porcentaje de Implementación del Plan de Desarrollo Urbano
		AEI.04.02	Catastro actualizado en la jurisdicción de la Provincia	Número de unidades catastrales actualizadas en la provincia
		AEI.04.03	Espacios públicos recuperados y priorizados en beneficio de la provincia.	Número de espacios públicos recuperados en la Provincia
		AEI.04.04	Asistencia técnica en desarrollo urbano de forma integral en beneficio de la población de la Provincia	Número de Asistencias técnicas en desarrollo urbano a Municipalidades Distritales en la Provincia
		AEI.04.05	Saneamiento físico legal de predios focalizados en la provincia	Número de Predios con Saneamiento físico legal en la Provincia

OEI	Objetivo Estratégico	AEI	Acciones Estratégicas	Indicador de las AE
OEI.05	Promover la Gestión Ambiental en la Provincia	AEI.05.01	Segregación en la fuente y recolección selectiva de residuos sólidos para la Provincia	Número de toneladas de residuos sólidos inorgánicos recuperados segregados en fuente de origen
		AEI.05.02	Manejo de residuos sólidos integral de los ciudadanos para la Provincia	Número de toneladas anuales de residuos sólidos dispuestos adecuadamente en la Provincia.
		AEI.05.03	Mantenimiento y Conservación permanente de áreas verdes de uso público en la Provincia.	Porcentaje de M2 de áreas verdes en estado óptimo de mantenimiento en la Provincia.
		AEI.05.04	Plan Anual de Evaluación y Fiscalización Ambiental implementada en beneficio de la Provincia	Porcentaje de Implementación del Plan Anual de Evaluación y Fiscalización ambiental.
		AEI.05.05	Asistencia técnica oportuna en Gestión ambiental a los ciudadanos e instituciones en la Provincia	Número de asistencias técnicas en gestión ambiental en la Provincia.

OEI	Objetivo Estratégico	AEI	Acciones Estratégicas	Indicador de las AE
OEI.06	Reducir los Índices de Inseguridad Ciudadana en la Provincia	AEI.06.01	Programa de Seguridad Ciudadana Vecinal de manera focalizada en la Provincia	Número de Comités de Seguridad Ciudadana conformados en la Provincia
		AEI.06.02	Programas de Violencia Familiar de manera oportuna en beneficio de la Provincia	Número de Vecinos atendidos en programas en Violencia Familiar en la Provincia
		AEI.06.03	Plan Local de Seguridad Ciudadana implementado de manera óptima en la provincia	Porcentaje de Implementación del Plan Local de Seguridad Ciudadana de la Provincia
		AEI.06.04	Sistema de seguridad ciudadana con equipamiento integral, en beneficio de la población	Número de equipos nuevos adquiridos en Sistemas de Seguridad Ciudadana en la Provincia.

OEI	Objetivo Estratégico	AEI	Acciones Estratégicas	Indicador de las AE
OEI.07	Contribuir con la Calidad de los Servicios de Salud en la Provincia	AEI.07.01	Programas de salud preventivo-promocional orientados a favor de la población de la Provincia	Porcentaje de Población que acceden a los Programas de Salud Preventivo-Promocional en la Provincia.
		AEI.07.02	Programa de salud orientados a poblaciones vulnerables	Porcentaje de Población que acceden al Seguro Integral de Salud (SIS)

OEI	Objetivo Estratégico	AEI	Acciones Estratégicas	Indicador de las AE
OEI.08	Contribuir con la Calidad de los Servicios Educativos en la Provincia	AEI.08.01	Apoyo en equipamiento, Infraestructura y Mobiliario adecuado en Instituciones Educativas de la provincia.	Porcentaje de Infraestructura adecuada en Instituciones Educativas.
		AEI.08.02	Programas educativos elaborados para los Educandos de la Provincia	Porcentaje de estudiantes que acceden a los Programas Educativos de la Provincia

OEI	Objetivo Estratégico	AEI	Acciones Estratégicas	Indicador de las AE
OEI.09	Promover el Desarrollo Humano y Hábitos Saludables en la Provincia	AEI.09.01	Programas de apoyo social de forma permanente a grupos de población vulnerables de la Provincia	Porcentaje de la Población Vulnerable que accede a los Programas de Apoyo Social.
		AEI.09.02	Programas de Actividades deportivas municipales de fácil acceso para la población de la Provincia	Porcentaje de la Población que accede a los Programas Deportivos de la Provincia.
		AEI.09.03	Programas Multidisciplinarias para jóvenes y niños en la Provincia	Porcentaje de la Población que accede a los programas Multidisciplinarias de la Provincia
		AEI.09.04	Servicios de bibliotecas de manera integral en la Provincia	Número de usuarios que acceden a los Servicios de Biblioteca en la Provincia

OEI	Objetivo Estratégico	AEI	Acciones Estratégicas	Indicador de las AE
OEI.10	Incrementar la oferta turística con enfoque cultural en la Provincia	AEI.10.01	Zonas monumentales y paisajísticas recuperadas en la Provincia	Número de Zonas Monumentales y Paisajísticas recuperadas en la Provincia.
		AEI.10.02	Asistencia técnica para el incremento del turismo sostenible en la Provincia	Número de Operadores Turísticos debidamente registrados y acreditados que reciben Asistencia Técnica en la Provincia.
		AEI.10.03	Programa de Desarrollo Turístico implementado en la Provincia	Porcentaje de implementación del Programa de Desarrollo Turístico de la provincia.

OEI	Objetivo Estratégico	AEI	Acciones Estratégicas	Indicador de las AE
OEI.11	Mejorar el Servicio de Transporte y Transito en la Provincia	AEI.11.01	Seguridad vial integral en beneficio de la población de la provincia	Número de Vehículos de Transporte mayores intervenidos en la Provincia
				Porcentaje de vías y calles con señalización en la Provincia.
		AEI.11.02	Ordenamiento Integral del Transporte Publico en beneficio de la Provincia	Número de Autorizaciones otorgadas a vehículos mayores en la Provincia.
				Número de Licencias otorgadas a vehículos menores en la Provincia.

		AEI.11.03	Planes Implementados en reordenamiento del tránsito y transporte público en forma oportuna en la Provincia	Porcentaje de Planes Implementados en reordenamiento del Tránsito y Transporte en la Provincia.
		AEI.11.04	Red vial Vehicular y Peatonal implementada en la Provincia	Número de Kms nuevos en red vial vehicular y peatonal.
				Número de Kms rehabilitados en red vial vehicular y peatonal.

OEI	Objetivo Estratégico	AEI	Acciones Estratégicas	Indicador de las AE
OEI.12	Fortalecer la Gestión Institucional	AEI.12.01	Capacidades Fortalecidas del personal de la Municipalidad Provincial	Porcentaje de personal capacitado de la Municipalidad Provincial
		AEI.12.02	Espacios y mecanismos de participación ciudadana fortalecidos en la Municipalidad Provincial	Número de reuniones realizadas con participación del ciudadano en la Municipalidad
		AEI.12.03	Gestión por procesos implementado en la Municipalidad	Porcentaje de procesos implementados con enfoque de gestión por procesos en la Municipalidad.
		AEI.12.04	Recaudación Tributaria oportuna en beneficio de la Municipalidad	Porcentaje de Tributos recaudados en la Municipalidad.
		AEI.12.05	Instrumentos de gestión actualizados en beneficio de la administración municipal	Número de Instrumentos de gestión actualizados en la Municipalidad
		AEI.12.06	Servicio Civil implementado en beneficio de la Municipalidad	Porcentaje de Servicio Civil implementado en la Municipalidad.
		A.E.I 12.07	Asesoramiento institucional oportuno en beneficio de la Municipalidad	Número de mecanismos desarrollados en Asesoría Jurídica.

OEI	Objetivo Estratégico	AEI	Acciones Estratégicas	Indicador de las AE
OEI.13	Contribuir en el acceso al mercado de los productores agrarios de la provincia	AEI.13.01	Planes de negocios implementados para el acceso al mercado de productores agrarios de la provincia	Número de planes de negocios implementados.
		AEI.13.02	Actividades agropecuarias desarrolladas en la provincia.	Número de actividades agropecuarias desarrolladas.

V. PROGRAMACIÓN FÍSICA Y DE COSTEO DE LAS ACTIVIDADES OPERATIVAS E INVERSIONES

En los anexos adjuntos se presenta la programación de Actividades Operativas formuladas por las correspondientes Unidades Ejecutoras, órganos y unidades orgánicas de la Municipalidad Provincial de Padre Abad para los años 2024-2026, con su respectiva programación física y de costeo, presentadas en los reportes obtenidos del aplicativo CEPLAN V.01, denominados Anexo B-4.

A continuación, se muestra en el siguiente Cuadro la distribución de la programación de costeo del POI Multianual 2024-2026, desagregada por cada Centro de Costo:

CENTRO COSTO	PROGRAMACION TOTAL MONTO
01 - CONCEJO MUNICIPAL	**189,268.00**
02 - ALCALDÍA	**347,698.00**
03 - ÓRGANO DE CONTROL INSTITUCIONAL	**63,850.00**
04 - PROCURADURÍA PÚBLICA MUNICIPAL	**25,000.00**
05 - OFICINA DE IMAGEN INSTITUCIONAL	**11,000.00**
06 - SECRETARIA GENERAL	**141,700.00**
06 - SECRETARIA GENERAL	59,000.00
06.01 - UNIDAD DE TRAMITE DOCUMENTARIO	0.00
06.02 - ARCHIVO INSTITUCIONAL	20,820.00
06.03 - UNIDAD DE REGISTRO CIVIL	61,880.00
07 - GERENCIA MUNICIPAL	**87,650.00**
08 - OFICINA DE GESTIÓN DE COOPERACIÓN TÉCNICA INTERNACIONAL	**11,600.00**
09 - GERENCIA DE ASESORÍA JURÍDICA	**47,433.00**
10 - GERENCIA DE PLANEAMIENTO, PRESUPUESTO Y RACIONALIZACIÓN	**1,381,108.00**
10 - GERENCIA DE PLANEAMIENTO, PRESUPUESTO Y RACIONALIZACIÓN	1,001,308.00
10.01 - SUB GERENCIA DE PLANEAMIENTO, RACIONALIZACION, ESTADISTICA E INFORMATICA	187,800.00
10.01.00 - SUB GERENCIA DE PLANEAMIENTO, RACIONALIZACION, ESTADISTICA E INFORMATICA	172,800.00
10.01.01 - ÁREA DE ESTADÍSTICA E INFORMÁTICA	15,000.00
10.02 - SUB GERENCIA DE PRESUPUESTO	114,000.00
10.03 - SUB GERENCIA DE PROGRAMACIÓN MULTIANUAL DE INVERSIONES	78,000.00
11 - GERENCIA DE ADMINITRACIÓN Y FINANZAS	**12,070,795.00**
11.00 - GERENCIA DE ADMINITRACIÓN Y FINANZAS	603,102.00
11.01 - SUB GERENCIA DE RECURSOS HUMANOS	6,857,507.00
11.02 - SUB GERENCIA DE CONTABILIDAD Y FINANZAS	25,000.00
11.03 - SUB GERENCIA DE TESORERIA	25,000.00
11.04 - SUB GERENCIA DE LOGISTICA	4,531,225.00
11.05 - SUB GERENCIA DE PATRIMONIO	28,961.00
12 - GERENCIA DE ADMINTRACIÓN TRIBUTARIA	**563,391.00**
12.00 - GERENCIA DE ADMINTRACIÓN TRIBUTARIA	348,391.00
12.01 - SUB GERENCIA DE CONTROL Y RECAUDACION TRIBUTARIA	80,000.00
12.02 - SUB GERENCIA DE FISCALIZACION TRIBUTARIA	75,000.00
12.03 - SUB GERENCIA DE EJECUTORIA COACTIVA	60,000.00
13 - GERENCIA DE INFRAESTRUCTURA Y OBRAS	**3,300,239.00**

13.00 - GERENCIA DE INFRAESTRUCTURA Y OBRAS	1,933,981.00
13.01 - SUB GERENCIA DE EJECUCION, SUPERVISION Y LIQUIDACION DE OBRAS	1,102,181.00
13.02 - SUB GERENCIA DE ESTUDIOS Y PROYECTOS	128,800.00
13.03 - SUB GERENCIA DE MAESTRANZA	135,277.00
14 - GERENCIA DE ACONDICIONAMIENTO TERRITORIAL	**422,815.00**
14.00 - GERENCIA DE ACONDICIONAMIENTO TERRITORIAL	131,815.00
14.01 - SUB GERENCIA DE PLANEAMIENTO URBANO, ORDENAMIENTO TERRITORIAL Y VIALIDAD	85,500.00
14.02 - SUB GERENCIA DE CATASTRO	115,500.00
14.03 - SUB GERENCIA DE FORMALIZACION DE PREDIOS	90,000.00
15 - GERENCIA DE DESARROLLO SOCIAL Y ECONOMICO	**1,511,653.00**
15.00 - GERENCIA DE DESARROLLO SOCIAL Y ECONOMICO	313,200.00
15.01 - SUB GERENCIA DE DESARROLLO SOCIAL Y DE EMPADRONAMIENTO	755,394.00
15.01.00 - SUB GERENCIA DE DESARROLLO SOCIAL Y DE EMPADRONAMIENTO	583,593.00
15.01.01 - AREA DE PARTICIPACION VECINAL	86,225.00
15.01.02 - AREA DE EDUCACION, CULTURA Y DEPORTE	70,276.00
15.01.03 - AREA DE EMPADRONAMIENTO LOCAL	15,300.00
15.02 - SUB GERENCIA DE DEMUNA	63,287.00
15.03 - SUB GERENCIA DE ATENCION A LA PERSONA CON DISCAPACIDAD	41,841.00
15.04 - SUB GERENCIA DE DESARROLLO ECONOMICO MYPES Y TURISMO	337,931.00
16 - GERENCIA DE SERVICIOS PUBLICOS Y GESTION AMBIENTAL	**5,122,891.00**
16.00 - GERENCIA DE SERVICIOS PUBLICOS Y GESTION AMBIENTAL	55,500.00
16.01 - SUB GERENCIA DE LIMPIEZA PUBLICA, AREAS VERDES Y GESTION AMBIENTAL	2,009,400.00
16.01.00 - SUB GERENCIA DE LIMPIEZA PUBLICA, AREAS VERDES Y GESTION AMBIENTAL	2,003,900.00
16.01.01 - AREA DE GESTION AMBIENTAL Y GOBERNANZA FORESTAL	5,500.00
16.02 - SUB GERENCIA DE COMERCIALIZACION Y FISCALIZACION	129,408.00
16.03 - SUB GERENCIA DE TRANSITO, TRANSPORTE Y TERMINAL TERRESTRE	158,589.00
16.04 - SUB GERENCIA DE SEGURIDAD CIUDADANA Y DEFENSA CIVIL	1,125,034.00
16.04.00 - SUB GERENCIA DE SEGURIDAD CIUDADANA Y DEFENSA CIVIL	849,764.00
16.04.01 - AREA DE DEFENSA CIVIL	275,270.00
16.05 - SUB GERENCIA DE GESTION DE SERVICIOS DE AGUA Y SANEAMIENTO	1,644,960.00
16.05.00 - SUB GERENCIA DE GESTION DE SERVICIOS DE AGUA Y SANEAMIENTO	1,476,681.00
16.05.01 - AREA TECNICA MUNICIPAL	168,279.00
17 - CENTRO DE DESARROLLO INTEGRAL DE LA FAMILIA - CEDIF	**421,374.00**
18 - PROGRAMA VASO DE LECHE	**456,491.00**
19 - PROGRAMA DE ASISTENCIA ALIMENTARIA - PAAM	**633,577.00**
20 - PROGRAMA DE ASUNTOS INDIGENAS	**10,561.00**
21 - INSTITUTO VIAL PROVINCIAL	**1,910,141.00**
22 - BOTICA MUNICIPAL	**7,643.00**
TOTAL	**28,737,878.00**

Asimismo, la presente programación de costeo también incluye los gastos de personal provenientes de la planilla, así como otros gastos necesarios para la ejecución de las actividades, según corresponda.

Finalmente, se presentan los Anexos B-4 que contienen la programación física y de costeo del POI Multianual 2024-2026 correspondiente a cada Centro de Costo, en la siguiente sección:

VI. ANEXOS:
REPORTES DEL APLICATIVO CEPLAN V.01 (ANEXO B-4)

Anexo B-4

PLAN OPERATIVO INSTITUCIONAL MULTIANUAL CON PROGRAMACIÓN FÍSICA Y COSTEO (Aprobado)

Año : 2024 - 2026

Periodo POI Multianual	2024 - 2026
Nivel de Gobierno	M - GOBIERNOS LOCALES
Sector	00 - MUNICIPALIDADES
Pliego	000 - MUNICIPALIDADES
Unidad Ejecutora	301826 - MUNICIPALIDAD PROVINCIAL DE PADRE ABAD - AGUAITIA

CENTRO DE COSTO: 01 - CONCEJO MUNICIPAL

OEI.12 - FORTALECER LA GESTIÓN INSTITUCIONAL

AEI.12.03 - GESTIÓN POR PROCESOS IMPLEMENTADO EN LA MUNICIPALIDAD

CODIGO	ACTIVIDAD OPERATIVA	UBIGEO	U.M.	PRIORIDAD	PERIODO MULTIANUAL	META	PROGRAMACION MENSUAL 01	02	03	04	05	06	07	08	09	10	11	12	TOTAL ANUAL
AOI30182600525	EMITIR CARTAS, OFICIOS, SOLICITUDES, REQUERIMIENTOS Y OTROS DOCUMENTOS PARA LOS REGIDORES.	250301 - PADRE ABAD	DOCUMENTO	Muy Alta	2024	FISICO	13.00	13.00	13.00	13.00	13.00	13.00	13.00	13.00	13.00	13.00	13.00	13.00	156.00
						COSTEO.S/	0.00	0.00	0.00	0.00	0.00	0.00	0.00	0.00	0.00	0.00	0.00	0.00	0.00
					2025	FISICO	13.00	13.00	13.00	13.00	13.00	13.00	13.00	13.00	13.00	13.00	13.00	13.00	156.00
						COSTEO.S/	0.00	0.00	0.00	0.00	0.00	0.00	0.00	0.00	0.00	0.00	0.00	0.00	0.00
					2026	FISICO	13.00	13.00	13.00	13.00	13.00	13.00	13.00	13.00	13.00	13.00	13.00	13.00	156.00
						COSTEO.S/	0.00	0.00	0.00	0.00	0.00	0.00	0.00	0.00	0.00	0.00	0.00	0.00	0.00
AOI30182600526	ADECUADA Y SUFICIENTE DOTACIÓN DE ÚTILES DE OFICINA Y MATERIALES PARA EL DESARROLLO DE LABORES ADMINISTRATIVAS	250301 - PADRE ABAD	ACCION	Muy Alta	2024	FISICO	30.00	30.00	30.00	30.00	30.00	30.00	30.00	30.00	30.00	30.00	30.00	30.00	360.00
						COSTEO.S/	0.00	0.00	0.00	0.00	0.00	0.00	0.00	0.00	0.00	0.00	0.00	0.00	0.00
					2025	FISICO	30.00	30.00	30.00	30.00	30.00	30.00	30.00	30.00	30.00	30.00	30.00	30.00	360.00
						COSTEO.S/	0.00	0.00	0.00	0.00	0.00	0.00	0.00	0.00	0.00	0.00	0.00	0.00	0.00
					2026	FISICO	30.00	30.00	30.00	30.00	30.00	30.00	30.00	30.00	30.00	30.00	30.00	30.00	360.00
						COSTEO.S/	0.00	0.00	0.00	0.00	0.00	0.00	0.00	0.00	0.00	0.00	0.00	0.00	0.00
AOI30182600702	NORMAR Y FISCALIZAR	250301 - PADRE ABAD	PERSONA	Muy Alta	2024	FISICO	9.00	9.00	9.00	9.00	9.00	9.00	9.00	9.00	9.00	9.00	9.00	9.00	9.00
						COSTEO.S/	13,689.00	13,689.00	13,689.00	13,689.00	13,689.00	13,689.00	13,689.00	13,689.00	13,689.00	13,689.00	13,689.00	13,689.00	164,268.00
					2025	FISICO	9.00	9.00	9.00	9.00	9.00	9.00	9.00	9.00	9.00	9.00	9.00	9.00	9.00
						COSTEO.S/	13,689.00	13,689.00	13,689.00	13,689.00	13,689.00	13,689.00	13,689.00	13,689.00	13,689.00	13,689.00	13,689.00	13,689.00	164,268.00
					2026	FISICO	9.00	9.00	9.00	9.00	9.00	9.00	9.00	9.00	9.00	9.00	9.00	9.00	9.00
						COSTEO.S/	13,689.00	13,689.00	13,689.00	13,689.00	13,689.00	13,689.00	13,689.00	13,689.00	13,689.00	13,689.00	13,689.00	13,689.00	164,268.00
AOI30182600720	GESTION ADMINISTRATIVA.	250301 - PADRE ABAD	ACCION	Muy Alta	2024	FISICO	1.00	1.00	1.00	1.00	1.00	1.00	1.00	1.00	1.00	1.00	1.00	1.00	12.00
						COSTEO.S/	2,083.00	2,083.00	2,083.00	2,083.00	2,083.00	2,083.00	2,083.00	2,083.00	2,083.00	2,083.00	2,085.00	2,085.00	25,000.00
					2025	FISICO	1.00	1.00	1.00	1.00	1.00	1.00	1.00	1.00	1.00	1.00	1.00	1.00	12.00
						COSTEO.S/	2,083.00	2,083.00	2,083.00	2,083.00	2,083.00	2,083.00	2,083.00	2,083.00	2,083.00	2,083.00	2,085.00	2,085.00	25,000.00
					2026	FISICO	1.00	1.00	1.00	1.00	1.00	1.00	1.00	1.00	1.00	1.00	1.00	1.00	12.00
						COSTEO.S/	2,083.00	2,083.00	2,083.00	2,083.00	2,083.00	2,083.00	2,083.00	2,083.00	2,083.00	2,083.00	2,085.00	2,085.00	25,000.00

COSTEO TOTAL AÑO 2024 S/	189,268.00
COSTEO TOTAL AÑO 2025 S/	189,268.00
COSTEO TOTAL AÑO 2026 S/	189,268.00

FIRMA

U.M. = Unidad de Medida

Anexo B-4

PLAN OPERATIVO INSTITUCIONAL MULTIANUAL CON PROGRAMACIÓN FÍSICA Y COSTEO (Aprobado)

Año : 2024 - 2026

Periodo POI Multianual	2024 - 2026
Nivel de Gobierno	M - GOBIERNOS LOCALES
Sector	00 - MUNICIPALIDADES
Pliego	000 - MUNICIPALIDADES
Unidad Ejecutora	301826 - MUNICIPALIDAD PROVINCIAL DE PADRE ABAD - AGUAITIA

CENTRO DE COSTO: 02 - ALCALDÍA

OEI.12 - FORTALECER LA GESTIÓN INSTITUCIONAL

AEI.12.03 - GESTIÓN POR PROCESOS IMPLEMENTADO EN LA MUNICIPALIDAD

CODIGO	ACTIVIDAD OPERATIVA	UBIGEO	U.M.	PRIORIDAD	PERIODO MULTIANUAL	META	PROGRAMACION MENSUAL 01	02	03	04	05	06	07	08	09	10	11	12	TOTAL ANUAL
AOI30182600001	DIRECCIÓN ESTRATÉGICA EN LA GESTIÓN MUNICIPAL	250301 - PADRE ABAD	MESES	Muy Alta	2024	FISICO	1.00	1.00	1.00	1.00	1.00	1.00	1.00	1.00	1.00	1.00	1.00	1.00	12.00
						COSTEO.S/	0.00	0.00	0.00	0.00	0.00	0.00	0.00	0.00	0.00	0.00	0.00	0.00	0.00
					2025	FISICO	1.00	1.00	1.00	1.00	1.00	1.00	1.00	1.00	1.00	1.00	1.00	1.00	12.00
						COSTEO.S/	0.00	0.00	0.00	0.00	0.00	0.00	0.00	0.00	0.00	0.00	0.00	0.00	0.00
					2026	FISICO	1.00	1.00	1.00	1.00	1.00	1.00	1.00	1.00	1.00	1.00	1.00	1.00	12.00
						COSTEO.S/	0.00	0.00	0.00	0.00	0.00	0.00	0.00	0.00	0.00	0.00	0.00	0.00	0.00
AOI30182600002	PRESIDIR LAS SESIONES ORDINARIAS DEL CONCEJO MUNICIPAL.	250301 - PADRE ABAD	SESION	Muy Alta	2024	FISICO	2.00	2.00	2.00	2.00	2.00	2.00	2.00	2.00	2.00	2.00	2.00	2.00	24.00
						COSTEO.S/	0.00	0.00	0.00	0.00	0.00	0.00	0.00	0.00	0.00	0.00	0.00	0.00	0.00
					2025	FISICO	2.00	2.00	2.00	2.00	2.00	2.00	2.00	2.00	2.00	2.00	2.00	2.00	24.00
						COSTEO.S/	0.00	0.00	0.00	0.00	0.00	0.00	0.00	0.00	0.00	0.00	0.00	0.00	0.00
					2026	FISICO	2.00	2.00	2.00	2.00	2.00	2.00	2.00	2.00	2.00	2.00	2.00	2.00	24.00
						COSTEO.S/	0.00	0.00	0.00	0.00	0.00	0.00	0.00	0.00	0.00	0.00	0.00	0.00	0.00
AOI30182600003	PRESIDIR LAS SESIONES EXTRAORDINARIAS DEL CONCEJO MUNICIPAL	250301 - PADRE ABAD	SESION	Muy Alta	2024	FISICO	2.00	2.00	2.00	2.00	2.00	2.00	2.00	2.00	2.00	2.00	2.00	2.00	24.00
						COSTEO.S/	0.00	0.00	0.00	0.00	0.00	0.00	0.00	0.00	0.00	0.00	0.00	0.00	0.00
					2025	FISICO	2.00	2.00	2.00	2.00	2.00	2.00	2.00	2.00	2.00	2.00	2.00	2.00	24.00
						COSTEO.S/	0.00	0.00	0.00	0.00	0.00	0.00	0.00	0.00	0.00	0.00	0.00	0.00	0.00
					2026	FISICO	2.00	2.00	2.00	2.00	2.00	2.00	2.00	2.00	2.00	2.00	2.00	2.00	24.00
						COSTEO.S/	0.00	0.00	0.00	0.00	0.00	0.00	0.00	0.00	0.00	0.00	0.00	0.00	0.00
AOI30182600004	PROMULGAR LAS ORDENANZAS.	250301 - PADRE ABAD	ACCION	Muy Alta	2024	FISICO	2.00	2.00	2.00	2.00	2.00	2.00	2.00	2.00	2.00	2.00	2.00	2.00	24.00
						COSTEO.S/	0.00	0.00	0.00	0.00	0.00	0.00	0.00	0.00	0.00	0.00	0.00	0.00	0.00
					2025	FISICO	2.00	2.00	2.00	2.00	2.00	2.00	2.00	2.00	2.00	2.00	2.00	2.00	24.00
						COSTEO.S/	0.00	0.00	0.00	0.00	0.00	0.00	0.00	0.00	0.00	0.00	0.00	0.00	0.00
					2026	FISICO	2.00	2.00	2.00	2.00	2.00	2.00	2.00	2.00	2.00	2.00	2.00	2.00	24.00
						COSTEO.S/	0.00	0.00	0.00	0.00	0.00	0.00	0.00	0.00	0.00	0.00	0.00	0.00	0.00
AOI30182600005	PRESIDIR Y/O PARTICIPAR EN EVENTOS, CEREMONIAS; ATENCIONES.	250301 - PADRE ABAD	EVENTOS	Muy Alta	2024	FISICO	15.00	10.00	10.00	10.00	15.00	10.00	15.00	10.00	10.00	10.00	10.00	10.00	135.00
						COSTEO.S/	0.00	0.00	0.00	0.00	0.00	0.00	0.00	0.00	0.00	0.00	0.00	0.00	0.00
					2025	FISICO	15.00	10.00	10.00	10.00	15.00	10.00	15.00	10.00	10.00	10.00	10.00	10.00	135.00
						COSTEO.S/	0.00	0.00	0.00	0.00	0.00	0.00	0.00	0.00	0.00	0.00	0.00	0.00	0.00
					2026	FISICO	15.00	10.00	10.00	10.00	15.00	10.00	15.00	10.00	10.00	10.00	10.00	10.00	135.00
						COSTEO.S/	0.00	0.00	0.00	0.00	0.00	0.00	0.00	0.00	0.00	0.00	0.00	0.00	0.00
AOI30182600006	ATENCIONES A LA POBLACION EN GENERAL.	250301 - PADRE ABAD	DIAS HABILES	Muy Alta	2024	FISICO	900.00	700.00	500.00	200.00	120.00	80.00	100.00	100.00	80.00	100.00	100.00	100.00	3,080.00
						COSTEO.S/	0.00	0.00	0.00	0.00	0.00	0.00	0.00	0.00	0.00	0.00	0.00	0.00	0.00
					2025	FISICO	900.00	700.00	500.00	200.00	120.00	80.00	100.00	100.00	80.00	100.00	100.00	100.00	3,080.00

					2026	COSTEO.S/	0.00	0.00	0.00	0.00	0.00	0.00	0.00	0.00	0.00	0.00	0.00	0.00	0.00	3,080.00
						FISICO	900.00	700.00	500.00	200.00	120.00	80.00	100.00	100.00	80.00	100.00	100.00	100.00	0.00	0.00
						COSTEO.S/	0.00	0.00	0.00	0.00	0.00	0.00	0.00	0.00	0.00	0.00	0.00	0.00		
AOI30182600008	CONDUCCIÓN EFICAZ Y EFICIENTE PARA EL DESPACHO DE ALCALDÍA	250301 - PADRE ABAD	MESES	Muy Alta	2025	FISICO	1.00	1.00	1.00	1.00	1.00	1.00	1.00	1.00	1.00	1.00	1.00	1.00	1.00	12.00
						COSTEO.S/	0.00	0.00	0.00	0.00	0.00	0.00	0.00	0.00	0.00	0.00	0.00	0.00	0.00	0.00
					2026	FISICO	1.00	1.00	1.00	1.00	1.00	1.00	1.00	1.00	1.00	1.00	1.00	1.00	1.00	12.00
						COSTEO.S/	0.00	0.00	0.00	0.00	0.00	0.00	0.00	0.00	0.00	0.00	0.00	0.00	0.00	0.00
AOI30182600684	CONDUCION Y ORIENTACION SUPERIOR	250301 - PADRE ABAD	ACCION	Muy Alta	2024	FISICO	1.00	1.00	1.00	1.00	1.00	1.00	1.00	1.00	1.00	1.00	1.00	1.00	1.00	12.00
						COSTEO.S/	28,975.00	28,975.00	28,975.00	28,975.00	28,975.00	28,975.00	28,975.00	28,975.00	28,975.00	28,973.00	28,975.00	28,975.00	28,975.00	347,698.00
					2025	FISICO	1.00	1.00	1.00	1.00	1.00	1.00	1.00	1.00	1.00	1.00	1.00	1.00	1.00	12.00
						COSTEO.S/	28,975.00	28,975.00	28,975.00	28,975.00	28,975.00	28,975.00	28,975.00	28,975.00	28,975.00	28,973.00	28,975.00	28,975.00	28,975.00	347,698.00
					2026	FISICO	1.00	1.00	1.00	1.00	1.00	1.00	1.00	1.00	1.00	1.00	1.00	1.00	1.00	12.00
						COSTEO.S/	28,975.00	28,975.00	28,975.00	28,975.00	28,975.00	28,975.00	28,975.00	28,975.00	28,975.00	28,973.00	28,975.00	28,975.00	28,975.00	347,698.00

COSTEO TOTAL AÑO 2024 S/	347,698.00
COSTEO TOTAL AÑO 2025 S/	347,698.00
COSTEO TOTAL AÑO 2026 S/	347,698.00

FIRMA

U.M. - Unidad de Medida

MUNICIPALIDAD PROVINCIAL PADRE ABAD SECRETARIA GENERAL AGUAYTIA

MUNICIPALIDAD PROVINCIAL PADRE ABAD V° B° ALCALDIA AGUAYTIA

MUNICIPALIDAD PROVINCIAL DE PADRE ABAD V° B° Gerencia Municipal AGUAYTIA

MUNICIPALIDAD PROVINCIAL DE PADRE ABAD V° B° GERENCIA DE ASESORIA JURIDICA AGUAYTIA

MUNICIPALIDAD PROVINCIAL DE PADRE ABAD V° B° GERENCIA DE PLANEAMIENTO PRESUPUESTO Y RACIONALIZACION AGUAYTIA

Anexo B-4

PLAN OPERATIVO INSTITUCIONAL MULTIANUAL CON PROGRAMACIÓN FÍSICA Y COSTEO (Aprobado)

Año : 2024 - 2026

Periodo POI Multianual	2024 - 2026
Nivel de Gobierno	M - GOBIERNOS LOCALES
Sector	00 - MUNICIPALIDADES
Pliego	000 - MUNICIPALIDADES
Unidad Ejecutora	301826 - MUNICIPALIDAD PROVINCIAL DE PADRE ABAD - AGUAITIA

CENTRO DE COSTO: 03 - ÓRGANO DE CONTROL INSTITUCIONAL

OEI.12 - FORTALECER LA GESTIÓN INSTITUCIONAL

AEI.12.07 - ASESORAMIENTO INSTITUCIONAL OPORTUNO EN BENEFICIO DE LA MUNICIPALIDAD

CODIGO	ACTIVIDAD OPERATIVA	UBIGEO	U.M.	PRIORIDAD	PERIODO MULTIANUAL	META	PROGRAMACION MENSUAL 01	02	03	04	05	06	07	08	09	10	11	12	TOTAL ANUAL
AOI30182600009	ACCIONES DE CONTROL	250301 - PADRE ABAD	INFORME	Muy Alta	2024	FISICO	1.00	0.00	3.00	0.00	1.00	1.00	0.00	0.00	0.00	0.00	0.00	0.00	6.00
						COSTEO.S/	0.00	0.00	0.00	0.00	0.00	0.00	0.00	0.00	0.00	0.00	0.00	0.00	0.00
					2025	FISICO	1.00	0.00	3.00	0.00	1.00	1.00	0.00	0.00	0.00	0.00	0.00	0.00	6.00
						COSTEO.S/	0.00	0.00	0.00	0.00	0.00	0.00	0.00	0.00	0.00	0.00	0.00	0.00	0.00
					2026	FISICO	1.00	0.00	3.00	0.00	1.00	1.00	0.00	0.00	0.00	0.00	0.00	0.00	6.00
						COSTEO.S/	0.00	0.00	0.00	0.00	0.00	0.00	0.00	0.00	0.00	0.00	0.00	0.00	0.00
AOI30182600010	SERVICIO DE CONTROL SIMULTANEO	250301 - PADRE ABAD	INFORME	Muy Alta	2024	FISICO	2.00	3.00	3.00	3.00	3.00	1.00	0.00	0.00	0.00	0.00	0.00	0.00	15.00
						COSTEO.S/	0.00	0.00	0.00	0.00	0.00	0.00	0.00	0.00	0.00	0.00	0.00	0.00	0.00
					2025	FISICO	2.00	3.00	3.00	3.00	3.00	1.00	0.00	0.00	0.00	0.00	0.00	0.00	15.00
						COSTEO.S/	0.00	0.00	0.00	0.00	0.00	0.00	0.00	0.00	0.00	0.00	0.00	0.00	0.00
					2026	FISICO	2.00	3.00	3.00	3.00	3.00	1.00	0.00	0.00	0.00	0.00	0.00	0.00	15.00
						COSTEO.S/	0.00	0.00	0.00	0.00	0.00	0.00	0.00	0.00	0.00	0.00	0.00	0.00	0.00
AOI30182600011	SERVICIO RELACIONADO	250301 - PADRE ABAD	REPORTE	Muy Alta	2024	FISICO	5.00	2.00	1.00	1.00	0.00	2.00	0.00	0.00	1.00	1.00	0.00	2.00	15.00
						COSTEO.S/	0.00	0.00	0.00	0.00	0.00	0.00	0.00	0.00	0.00	0.00	0.00	0.00	0.00
					2025	FISICO	5.00	2.00	1.00	1.00	0.00	2.00	0.00	0.00	1.00	1.00	0.00	2.00	15.00
						COSTEO.S/	0.00	0.00	0.00	0.00	0.00	0.00	0.00	0.00	0.00	0.00	0.00	0.00	0.00
					2026	FISICO	5.00	2.00	1.00	1.00	0.00	2.00	0.00	0.00	1.00	1.00	0.00	2.00	15.00
						COSTEO.S/	0.00	0.00	0.00	0.00	0.00	0.00	0.00	0.00	0.00	0.00	0.00	0.00	0.00
AOI30182600012	CONDUCCIÓN EFICAZ Y EFICIENTE DE LA OFICINA	250301 - PADRE ABAD	GLOBAL	Muy Alta	2024	FISICO	1.00	1.00	1.00	1.00	1.00	1.00	1.00	1.00	1.00	1.00	1.00	1.00	12.00
						COSTEO.S/	0.00	0.00	0.00	0.00	0.00	0.00	0.00	0.00	0.00	0.00	0.00	0.00	0.00
					2025	FISICO	1.00	1.00	1.00	1.00	1.00	1.00	1.00	1.00	1.00	1.00	1.00	1.00	12.00
						COSTEO.S/	0.00	0.00	0.00	0.00	0.00	0.00	0.00	0.00	0.00	0.00	0.00	0.00	0.00
					2026	FISICO	1.00	1.00	1.00	1.00	1.00	1.00	1.00	1.00	1.00	1.00	1.00	1.00	12.00
						COSTEO.S/	0.00	0.00	0.00	0.00	0.00	0.00	0.00	0.00	0.00	0.00	0.00	0.00	0.00
AOI30182600685	ACCIONES DE CONTROL Y AUDITORIA.	250301 - PADRE ABAD	ACCION	Muy Alta	2024	FISICO	1.00	1.00	1.00	1.00	1.00	1.00	1.00	1.00	1.00	1.00	1.00	1.00	12.00
						COSTEO.S/	5,320.00	5,320.00	5,321.00	5,321.00	5,321.00	5,321.00	5,321.00	5,321.00	5,321.00	5,321.00	5,321.00	5,321.00	63,850.00
					2025	FISICO	1.00	1.00	1.00	1.00	1.00	1.00	1.00	1.00	1.00	1.00	1.00	1.00	12.00
						COSTEO.S/	5,320.00	5,320.00	5,321.00	5,321.00	5,321.00	5,321.00	5,321.00	5,321.00	5,321.00	5,321.00	5,321.00	5,321.00	63,850.00
					2026	FISICO	1.00	1.00	1.00	1.00	1.00	1.00	1.00	1.00	1.00	1.00	1.00	1.00	12.00
						COSTEO.S/	5,320.00	5,320.00	5,321.00	5,321.00	5,321.00	5,321.00	5,321.00	5,321.00	5,321.00	5,321.00	5,321.00	5,321.00	63,850.00

COSTEO TOTAL AÑO 2024 S/	63,850.00
COSTEO TOTAL AÑO 2025 S/	63,850.00
COSTEO TOTAL AÑO 2026 S/	63,850.00

FIRMA

U.M. = Unidad de Medida

MUNICIPALIDAD PROVINCIAL PADRE ABAD
SECRETARIA GENERAL
AGUAYTIA

MUNICIPALIDAD PROVINCIAL DE PADRE ABAD
V° B°
ALCALDIA
AGUAYTIA

MUNICIPALIDAD PROVINCIAL DE PADRE ABAD
V° B°
Gerencia Municipal
AGUAYTIA

MUNICIPALIDAD PROVINCIAL DE PADRE ABAD
V° B°
GERENCIA DE ASESORIA JURIDICA
AGUAYTIA

MUNICIPALIDAD PROVINCIAL DE PADRE ABAD
V° B°
GERENCIA DE PLANEAMIENTO PRESUPUESTO Y RACIONALIZACION
AGUAYTIA

Anexo B-4

PLAN OPERATIVO INSTITUCIONAL MULTIANUAL CON PROGRAMACIÓN FÍSICA Y COSTEO (Aprobado)

Año : 2024 - 2026

Periodo POI Multianual	2024 - 2026
Nivel de Gobierno	M - GOBIERNOS LOCALES
Sector	00 - MUNICIPALIDADES
Pliego	000 - MUNICIPALIDADES
Unidad Ejecutora	301826 - MUNICIPALIDAD PROVINCIAL DE PADRE ABAD - AGUAITIA

CENTRO DE COSTO: 04 - PROCURADURÍA PÚBLICA MUNICIPAL

OEI.12 - FORTALECER LA GESTIÓN INSTITUCIONAL

AEI.12.07 - ASESORAMIENTO INSTITUCIONAL OPORTUNO EN BENEFICIO DE LA MUNICIPALIDAD

CODIGO	ACTIVIDAD OPERATIVA	UBIGEO	U.M.	PRIORIDAD	PERIODO MULTIANUAL	PROGRAMACION MENSUAL													TOTAL ANUAL
						META	01	02	03	04	05	06	07	08	09	10	11	12	
AOI30182600284	REVISIÓN DE EXPEDIENTES CONTENCIOSO ADMINISTRATIVO, LABORAL, CIVIL, PENAL, DENTRO DE LA JURISDICCIÓN DE LA PROVINCIA DE AGUAYTÍA	250301 - PADRE ABAD	EXPEDIENTE	Muy Alta	2024	FISICO	5.00	5.00	4.00	5.00	4.00	5.00	5.00	6.00	3.00	3.00	6.00	5.00	56.00
						COSTEO.S/	0.00	0.00	0.00	0.00	0.00	0.00	0.00	0.00	0.00	0.00	0.00	0.00	0.00
					2025	FISICO	5.00	5.00	4.00	5.00	4.00	5.00	5.00	6.00	3.00	3.00	6.00	5.00	56.00
						COSTEO.S/	0.00	0.00	0.00	0.00	0.00	0.00	0.00	0.00	0.00	0.00	0.00	0.00	0.00
					2026	FISICO	5.00	5.00	4.00	5.00	4.00	5.00	5.00	6.00	3.00	3.00	6.00	5.00	56.00
						COSTEO.S/	0.00	0.00	0.00	0.00	0.00	0.00	0.00	0.00	0.00	0.00	0.00	0.00	0.00
AOI30182600285	CONDUCCIÓN EFICAZ DE PROCURADURIA PUBLICA MUNICIPAL	250301 - PADRE ABAD	GLOBAL	Muy Alta	2024	FISICO	15.00	6.00	5.00	5.00	5.00	5.00	5.00	7.00	7.00	4.00	2.00	3.00	69.00
						COSTEO.S/	0.00	0.00	0.00	0.00	0.00	0.00	0.00	0.00	0.00	0.00	0.00	0.00	0.00
					2025	FISICO	15.00	6.00	5.00	5.00	5.00	5.00	5.00	7.00	7.00	4.00	2.00	3.00	69.00
						COSTEO.S/	0.00	0.00	0.00	0.00	0.00	0.00	0.00	0.00	0.00	0.00	0.00	0.00	0.00
					2026	FISICO	15.00	6.00	5.00	5.00	5.00	5.00	5.00	7.00	7.00	4.00	2.00	3.00	69.00
						COSTEO.S/	0.00	0.00	0.00	0.00	0.00	0.00	0.00	0.00	0.00	0.00	0.00	0.00	0.00
AOI30182600715	GESTION ADMINISTRATIVA	250301 - PADRE ABAD	ACCION	Muy Alta	2024	FISICO	0.00	1.00	1.00	1.00	1.00	1.00	1.00	1.00	1.00	1.00	1.00	1.00	11.00
						COSTEO.S/	0.00	2,273.00	2,273.00	2,273.00	2,273.00	2,273.00	2,273.00	2,273.00	2,273.00	2,273.00	2,273.00	2,270.00	25,000.00
					2025	FISICO	0.00	1.00	1.00	1.00	1.00	1.00	1.00	1.00	1.00	1.00	1.00	1.00	11.00
						COSTEO.S/	0.00	2,273.00	2,273.00	2,273.00	2,273.00	2,273.00	2,273.00	2,273.00	2,273.00	2,273.00	2,273.00	2,270.00	25,000.00
					2026	FISICO	0.00	1.00	1.00	1.00	1.00	1.00	1.00	1.00	1.00	1.00	1.00	1.00	11.00
						COSTEO.S/	0.00	2,273.00	2,273.00	2,273.00	2,273.00	2,273.00	2,273.00	2,273.00	2,273.00	2,273.00	2,273.00	2,270.00	25,000.00

COSTEO TOTAL AÑO 2024 S/	25,000.00
COSTEO TOTAL AÑO 2025 S/	25,000.00
COSTEO TOTAL AÑO 2026 S/	25,000.00

FIRMA

U.M. = Unidad de Medida

Anexo B-4

PLAN OPERATIVO INSTITUCIONAL MULTIANUAL CON PROGRAMACIÓN FÍSICA Y COSTEO (Aprobado)

Año : 2024 - 2026

Periodo POI Multianual: 2024 - 2026
Nivel de Gobiemo: M - GOBIERNOS LOCALES
Sector: 00 - MUNICIPALIDADES
Pliego: 000 - MUNICIPALIDADES
Unidad Ejecutora: 301826 - MUNICIPALIDAD PROVINCIAL DE PADRE ABAD - AGUAITIA

CENTRO DE COSTO: 05 - OFICINA DE IMAGEN INSTITUCIONAL

OEI.12 - FORTALECER LA GESTIÓN INSTITUCIONAL

AEI. 12.07 - ASESORAMIENTO INSTITUCIONAL OPORTUNO EN BENEFICIO DE LA MUNICIPALIDAD

CODIGO	ACTIVIDAD OPERATIVA	UBIGEO	U.M.	PRIORIDAD	PERIODO MULTIANUAL	META	PROGRAMACION MENSUAL 01	02	03	04	05	06	07	08	09	10	11	12	TOTAL ANUAL
AOI30182600487	PROGRAMAR, DISEÑAR, ORGANIZAR Y EJECUTAR LABORES DE IMAGEN INSTITUCIONAL.	250301 - PADRE ABAD	ACCION	Muy Alta	2024	FISICO	1.00	1.00	1.00	1.00	1.00	1.00	1.00	1.00	1.00	1.00	1.00	1.00	12.00
						COSTEO.S/	0.00	0.00	0.00	0.00	0.00	0.00	0.00	0.00	0.00	0.00	0.00	0.00	0.00
					2025	FISICO	1.00	1.00	1.00	1.00	1.00	1.00	1.00	1.00	1.00	1.00	1.00	1.00	12.00
						COSTEO.S/	0.00	0.00	0.00	0.00	0.00	0.00	0.00	0.00	0.00	0.00	0.00	0.00	0.00
					2026	FISICO	1.00	1.00	1.00	1.00	1.00	1.00	1.00	1.00	1.00	1.00	1.00	1.00	12.00
						COSTEO.S/	0.00	0.00	0.00	0.00	0.00	0.00	0.00	0.00	0.00	0.00	0.00	0.00	0.00
AOI30182600488	PLANIFICAR LAS ACTIVIDADES OFICIALES Y PROTOCOLARES DE LA MUNICIPALIDAD.	250301 - PADRE ABAD	ACCION	Muy Alta	2024	FISICO	4.00	4.00	4.00	4.00	4.00	4.00	4.00	4.00	4.00	4.00	4.00	4.00	48.00
						COSTEO.S/	0.00	0.00	0.00	0.00	0.00	0.00	0.00	0.00	0.00	0.00	0.00	0.00	0.00
					2025	FISICO	4.00	4.00	4.00	4.00	4.00	4.00	4.00	4.00	4.00	4.00	4.00	4.00	48.00
						COSTEO.S/	0.00	0.00	0.00	0.00	0.00	0.00	0.00	0.00	0.00	0.00	0.00	0.00	0.00
					2026	FISICO	4.00	4.00	4.00	4.00	4.00	4.00	4.00	4.00	4.00	4.00	4.00	4.00	48.00
						COSTEO.S/	0.00	0.00	0.00	0.00	0.00	0.00	0.00	0.00	0.00	0.00	0.00	0.00	0.00
AOI30182600489	DIFUNDIR LAS ACTIVIDADES DE LA INSTITUCIÓN A TRAVÉS DE LOS DIVERSOS MEDIOS DE COMUNICACION.	250301 - PADRE ABAD	ACCION	Muy Alta	2024	FISICO	1.00	1.00	1.00	1.00	1.00	1.00	1.00	1.00	1.00	1.00	1.00	1.00	12.00
						COSTEO.S/	0.00	0.00	0.00	0.00	0.00	0.00	0.00	0.00	0.00	0.00	0.00	0.00	0.00
					2025	FISICO	1.00	1.00	1.00	1.00	1.00	1.00	1.00	1.00	1.00	1.00	1.00	1.00	12.00
						COSTEO.S/	0.00	0.00	0.00	0.00	0.00	0.00	0.00	0.00	0.00	0.00	0.00	0.00	0.00
					2026	FISICO	1.00	1.00	1.00	1.00	1.00	1.00	1.00	1.00	1.00	1.00	1.00	1.00	12.00
						COSTEO.S/	0.00	0.00	0.00	0.00	0.00	0.00	0.00	0.00	0.00	0.00	0.00	0.00	0.00
AOI30182600490	ANALIZAR LA OPINIÓN DE LA POBLACIÓN SOBRE LAS INFORMACIONES VERTIDAS POR LOS MEDIOS DE COMUNICACIÓN.	250301 - PADRE ABAD	ACCION	Muy Alta	2024	FISICO	1.00	1.00	1.00	1.00	1.00	1.00	1.00	1.00	1.00	1.00	1.00	1.00	12.00
						COSTEO.S/	0.00	0.00	0.00	0.00	0.00	0.00	0.00	0.00	0.00	0.00	0.00	0.00	0.00
					2025	FISICO	1.00	1.00	1.00	1.00	1.00	1.00	1.00	1.00	1.00	1.00	1.00	1.00	12.00
						COSTEO.S/	0.00	0.00	0.00	0.00	0.00	0.00	0.00	0.00	0.00	0.00	0.00	0.00	0.00
					2026	FISICO	1.00	1.00	1.00	1.00	1.00	1.00	1.00	1.00	1.00	1.00	1.00	1.00	12.00
						COSTEO.S/	0.00	0.00	0.00	0.00	0.00	0.00	0.00	0.00	0.00	0.00	0.00	0.00	0.00
AOI30182600491	DISEÑAR, ORGANIZAR Y EJECUTAR DIVERSAS CAMPAÑAS DE LAS ÁREAS Y GERENCIAS.	250301 - PADRE ABAD	ACCION	Muy Alta	2024	FISICO	2.00	2.00	2.00	2.00	2.00	2.00	2.00	2.00	2.00	2.00	2.00	2.00	24.00
						COSTEO.S/	0.00	0.00	0.00	0.00	0.00	0.00	0.00	0.00	0.00	0.00	0.00	0.00	0.00
					2025	FISICO	2.00	2.00	2.00	2.00	2.00	2.00	2.00	2.00	2.00	2.00	2.00	2.00	24.00
						COSTEO.S/	0.00	0.00	0.00	0.00	0.00	0.00	0.00	0.00	0.00	0.00	0.00	0.00	0.00
					2026	FISICO	2.00	2.00	2.00	2.00	2.00	2.00	2.00	2.00	2.00	2.00	2.00	2.00	24.00
						COSTEO.S/	0.00	0.00	0.00	0.00	0.00	0.00	0.00	0.00	0.00	0.00	0.00	0.00	0.00
AOI30182600492	DISEÑAR Y ELABORAR NOTAS DE PRENSA, BANNERS, BROSHURE INSTITUCIONAL DE LA GESTIÓN MUNIICPAL.	250301 - PADRE ABAD	UNIDAD	Muy Alta	2024	FISICO	6.00	6.00	6.00	6.00	6.00	6.00	6.00	6.00	6.00	6.00	6.00	6.00	72.00
						COSTEO.S/	0.00	0.00	0.00	0.00	0.00	0.00	0.00	0.00	0.00	0.00	0.00	0.00	0.00
					2025	FISICO	6.00	6.00	6.00	6.00	6.00	6.00	6.00	6.00	6.00	6.00	6.00	6.00	72.00

					2026	COSTEO.S/	0.00	0.00	0.00	0.00	0.00	0.00	0.00	0.00	0.00	0.00	0.00	0.00	0.00
						FISICO	6.00	6.00	6.00	6.00	6.00	6.00	6.00	6.00	6.00	6.00	6.00	6.00	72.00
						COSTEO.S/	0.00	0.00	0.00	0.00	0.00	0.00	0.00	0.00	0.00	0.00	0.00	0.00	0.00
AOI30182600493	PROMOVER LAS BUENAS RELACIONES ENTRE LAS INSTITUCIONES PÚBLICAS Y PRIVADAS.	250301 - PADRE ABAD	UNIDAD	Muy Alta	2024	FISICO	1.00	1.00	1.00	1.00	1.00	1.00	1.00	1.00	1.00	1.00	1.00	1.00	12.00
						COSTEO.S/	0.00	0.00	0.00	0.00	0.00	0.00	0.00	0.00	0.00	0.00	0.00	0.00	0.00
					2025	FISICO	1.00	1.00	1.00	1.00	1.00	1.00	1.00	1.00	1.00	1.00	1.00	1.00	12.00
						COSTEO.S/	0.00	0.00	0.00	0.00	0.00	0.00	0.00	0.00	0.00	0.00	0.00	0.00	0.00
					2026	FISICO	1.00	1.00	1.00	1.00	1.00	1.00	1.00	1.00	1.00	1.00	1.00	1.00	12.00
						COSTEO.S/	0.00	0.00	0.00	0.00	0.00	0.00	0.00	0.00	0.00	0.00	0.00	0.00	0.00
AOI30182600494	COBERTURAR, EDITAR Y PRODUCIR MATERIALES AUDIOVISUALES DE LA INSTITUCIÓN.	250301 - PADRE ABAD	UNIDAD	Muy Alta	2024	FISICO	4.00	4.00	4.00	4.00	4.00	4.00	4.00	4.00	4.00	4.00	4.00	4.00	48.00
						COSTEO.S/	0.00	0.00	0.00	0.00	0.00	0.00	0.00	0.00	0.00	0.00	0.00	0.00	0.00
					2025	FISICO	4.00	4.00	4.00	4.00	4.00	4.00	4.00	4.00	4.00	4.00	4.00	4.00	48.00
						COSTEO.S/	0.00	0.00	0.00	0.00	0.00	0.00	0.00	0.00	0.00	0.00	0.00	0.00	0.00
					2026	FISICO	4.00	4.00	4.00	4.00	4.00	4.00	4.00	4.00	4.00	4.00	4.00	4.00	48.00
						COSTEO.S/	0.00	0.00	0.00	0.00	0.00	0.00	0.00	0.00	0.00	0.00	0.00	0.00	0.00
AOI30182600495	ELABORAR Y MANTENER ACTUALIZADO EL CALENDARIO CIVICO Y ACTOS CONMEMORATIVOS DE LA PROVINCIA.	250301 - PADRE ABAD	ACCION	Muy Alta	2024	FISICO	1.00	1.00	1.00	1.00	1.00	1.00	1.00	1.00	1.00	1.00	1.00	1.00	12.00
						COSTEO.S/	0.00	0.00	0.00	0.00	0.00	0.00	0.00	0.00	0.00	0.00	0.00	0.00	0.00
					2025	FISICO	1.00	1.00	1.00	1.00	1.00	1.00	1.00	1.00	1.00	1.00	1.00	1.00	12.00
						COSTEO.S/	0.00	0.00	0.00	0.00	0.00	0.00	0.00	0.00	0.00	0.00	0.00	0.00	0.00
					2026	FISICO	1.00	1.00	1.00	1.00	1.00	1.00	1.00	1.00	1.00	1.00	1.00	1.00	12.00
						COSTEO.S/	0.00	0.00	0.00	0.00	0.00	0.00	0.00	0.00	0.00	0.00	0.00	0.00	0.00
AOI30182600691	FORTALECIMIENTO DE IMAGEN INSTITUCIONAL	250301 - PADRE ABAD	ACCION	Muy Alta	2024	FISICO	1.00	1.00	1.00	1.00	1.00	1.00	1.00	1.00	1.00	1.00	1.00	1.00	12.00
						COSTEO.S/	915.00	915.00	917.00	917.00	917.00	917.00	917.00	917.00	917.00	917.00	917.00	917.00	11,000.00
					2025	FISICO	1.00	1.00	1.00	1.00	1.00	1.00	1.00	1.00	1.00	1.00	1.00	1.00	12.00
						COSTEO.S/	915.00	915.00	917.00	917.00	917.00	917.00	917.00	917.00	917.00	917.00	917.00	917.00	11,000.00
					2026	FISICO	1.00	1.00	1.00	1.00	1.00	1.00	1.00	1.00	1.00	1.00	1.00	1.00	12.00
						COSTEO.S/	915.00	915.00	917.00	917.00	917.00	917.00	917.00	917.00	917.00	917.00	917.00	917.00	11,000.00

COSTEO TOTAL AÑO 2024 S/	11,000.00
COSTEO TOTAL AÑO 2025 S/	11,000.00
COSTEO TOTAL AÑO 2026 S/	11,000.00

FIRMA

U.M. = Unidad de Medida

MUNICIPALIDAD PROVINCIAL DE PADRE ABAD SECRETARIA GENERAL AGUAYTIA

MUNICIPALIDAD PROVINCIAL DE PADRE ABAD Vº Bº ALCALDIA AGUAYTIA

MUNICIPALIDAD PROVINCIAL DE PADRE ABAD Vº Bº Gerente Municipal AGUAYTIA

MUNICIPALIDAD PROVINCIAL DE PADRE ABAD Vº Bº GERENCIA DE ASESORIA JURIDICA AGUAYTIA

MUNICIPALIDAD PROVINCIAL DE PADRE ABAD Vº Bº GERENCIA DE PLANEAMIENTO PRESUPUESTO Y RACIONALIZACION AGUAYTIA

Anexo B-4

PLAN OPERATIVO INSTITUCIONAL MULTIANUAL CON PROGRAMACIÓN FÍSICA Y COSTEO (Aprobado)

Año : 2024 - 2026

Periodo POI Multianual: 2024 - 2026
Nivel de Gobierno: M - GOBIERNOS LOCALES
Sector: 00 - MUNICIPALIDADES
Pliego: 000 - MUNICIPALIDADES
Unidad Ejecutora: 301826 - MUNICIPALIDAD PROVINCIAL DE PADRE ABAD - AGUAITIA

CENTRO DE COSTO: 06 - SECRETARIA GENERAL

OEI.12 - FORTALECER LA GESTIÓN INSTITUCIONAL

AEI.12.03 - GESTIÓN POR PROCESOS IMPLEMENTADO EN LA MUNICIPALIDAD

CODIGO	ACTIVIDAD OPERATIVA	UBIGEO	U.M.	PRIORIDAD	PERIODO MULTIANUAL	PROGRAMACION MENSUAL													TOTAL ANUAL
						META	01	02	03	04	05	06	07	08	09	10	11	12	
AOI30182600731	ADMINISTRACION DE LA GESTION DOCUMENTARIA	250301 - PADRE ABAD	ACCION	Muy Alta	2024	FISICO	1.00	1.00	1.00	1.00	1.00	1.00	1.00	1.00	1.00	1.00	1.00	1.00	12.00
						COSTEO.S/	4,915.00	4,915.00	4,917.00	4,917.00	4,917.00	4,917.00	4,917.00	4,917.00	4,917.00	4,917.00	4,917.00	4,917.00	59,000.00
					2025	FISICO	1.00	1.00	1.00	1.00	1.00	1.00	1.00	1.00	1.00	1.00	1.00	1.00	12.00
						COSTEO.S/	4,915.00	4,915.00	4,917.00	4,917.00	4,917.00	4,917.00	4,917.00	4,917.00	4,917.00	4,917.00	4,917.00	4,917.00	59,000.00
					2026	FISICO	1.00	1.00	1.00	1.00	1.00	1.00	1.00	1.00	1.00	1.00	1.00	1.00	12.00
						COSTEO.S/	4,915.00	4,915.00	4,917.00	4,917.00	4,917.00	4,917.00	4,917.00	4,917.00	4,917.00	4,917.00	4,917.00	4,917.00	59,000.00

AEI.12.07 - ASESORAMIENTO INSTITUCIONAL OPORTUNO EN BENEFICIO DE LA MUNICIPALIDAD

CODIGO	ACTIVIDAD OPERATIVA	UBIGEO	U.M.	PRIORIDAD	PERIODO MULTIANUAL	PROGRAMACION MENSUAL													TOTAL ANUAL
						META	01	02	03	04	05	06	07	08	09	10	11	12	
AOI30182600272	GESTIONAR LOS LIBROS DE ACTAS EN LAS SESIONES ORDINARIAS Y EXTRAORDINARIAS.	250301 - PADRE ABAD	SESION	Muy Alta	2024	FISICO	3.00	3.00	2.00	3.00	3.00	2.00	3.00	3.00	2.00	3.00	3.00	2.00	32.00
						COSTEO.S/	0.00	0.00	0.00	0.00	0.00	0.00	0.00	0.00	0.00	0.00	0.00	0.00	0.00
					2025	FISICO	3.00	3.00	2.00	3.00	3.00	2.00	3.00	3.00	2.00	3.00	3.00	2.00	32.00
						COSTEO.S/	0.00	0.00	0.00	0.00	0.00	0.00	0.00	0.00	0.00	0.00	0.00	0.00	0.00
					2026	FISICO	3.00	3.00	2.00	3.00	3.00	2.00	3.00	3.00	2.00	3.00	3.00	2.00	32.00
						COSTEO.S/	0.00	0.00	0.00	0.00	0.00	0.00	0.00	0.00	0.00	0.00	0.00	0.00	0.00
AOI30182600273	TRANSCRIBIR LAS ORDENANZAS, DECRETOS, RESOLUCIONES Y OTROS DOCUMENTOS EMITIDOS POR ALCALDIA.	250301 - PADRE ABAD	DOCUMENTO	Muy Alta	2024	FISICO	100.00	100.00	100.00	100.00	100.00	100.00	100.00	100.00	100.00	100.00	100.00	100.00	1,200.00
						COSTEO.S/	0.00	0.00	0.00	0.00	0.00	0.00	0.00	0.00	0.00	0.00	0.00	0.00	0.00
					2025	FISICO	100.00	100.00	100.00	100.00	100.00	100.00	100.00	100.00	100.00	100.00	100.00	100.00	1,200.00
						COSTEO.S/	0.00	0.00	0.00	0.00	0.00	0.00	0.00	0.00	0.00	0.00	0.00	0.00	0.00
					2026	FISICO	100.00	100.00	100.00	100.00	100.00	100.00	100.00	100.00	100.00	100.00	100.00	100.00	1,200.00
						COSTEO.S/	0.00	0.00	0.00	0.00	0.00	0.00	0.00	0.00	0.00	0.00	0.00	0.00	0.00

CENTRO DE COSTO: 06.01 - UNIDAD DE TRAMITE DOCUMENTARIO

OEI.12 - FORTALECER LA GESTIÓN INSTITUCIONAL

AEI.12.07 - ASESORAMIENTO INSTITUCIONAL OPORTUNO EN BENEFICIO DE LA MUNICIPALIDAD

CODIGO	ACTIVIDAD OPERATIVA	UBIGEO	U.M.	PRIORIDAD	PERIODO MULTIANUAL	PROGRAMACION MENSUAL													TOTAL ANUAL
						META	01	02	03	04	05	06	07	08	09	10	11	12	
AOI30182600275	RECEPCIÓN, CODIFICACION, REGISTRO, CALSIFICACION Y TRAMITE DE DOCUMENTOS EXTERNOS.	250301 - PADRE ABAD	DIAS HABILES	Muy Alta	2024	FISICO	22.00	20.00	22.00	22.00	22.00	22.00	22.00	22.00	22.00	22.00	22.00	22.00	262.00
						COSTEO.S/	0.00	0.00	0.00	0.00	0.00	0.00	0.00	0.00	0.00	0.00	0.00	0.00	0.00
					2025	FISICO	22.00	20.00	22.00	22.00	22.00	22.00	22.00	22.00	22.00	22.00	22.00	22.00	262.00
						COSTEO.S/	0.00	0.00	0.00	0.00	0.00	0.00	0.00	0.00	0.00	0.00	0.00	0.00	0.00
					2026	FISICO	22.00	20.00	22.00	22.00	22.00	22.00	22.00	22.00	22.00	22.00	22.00	22.00	262.00
						COSTEO.S/	0.00	0.00	0.00	0.00	0.00	0.00	0.00	0.00	0.00	0.00	0.00	0.00	0.00

CENTRO DE COSTO: 06.02 - ARCHIVO INSTITUCIONAL

OEI.12 - FORTALECER LA GESTIÓN INSTITUCIONAL

AEI.12.03 - GESTIÓN POR PROCESOS IMPLEMENTADO EN LA MUNICIPALIDAD

CODIGO	ACTIVIDAD OPERATIVA	UBIGEO	U.M.	PRIORIDAD	PERIODO MULTIANUAL	PROGRAMACION MENSUAL													TOTAL ANUAL
						META	01	02	03	04	05	06	07	08	09	10	11	12	
AOI30182600693	ADMINISTRACION DE LA GESTION DOCUMENTARIA	250301 - PADRE ABAD	ACCION	Muy Alta	2024	FISICO	1.00	1.00	1.00	1.00	1.00	1.00	1.00	1.00	1.00	1.00	1.00	1.00	12.00
						COSTEO.S/	1,735.00	1,735.00	1,735.00	1,735.00	1,735.00	1,735.00	1,735.00	1,735.00	1,735.00	1,735.00	1,735.00	1,735.00	20,820.00
					2025	FISICO	1.00	1.00	1.00	1.00	1.00	1.00	1.00	1.00	1.00	1.00	1.00	1.00	12.00
						COSTEO.S/	1,735.00	1,735.00	1,735.00	1,735.00	1,735.00	1,735.00	1,735.00	1,735.00	1,735.00	1,735.00	1,735.00	1,735.00	20,820.00
					2026	FISICO	1.00	1.00	1.00	1.00	1.00	1.00	1.00	1.00	1.00	1.00	1.00	1.00	12.00
						COSTEO.S/	1,735.00	1,735.00	1,735.00	1,735.00	1,735.00	1,735.00	1,735.00	1,735.00	1,735.00	1,735.00	1,735.00	1,735.00	20,820.00

AEI.12.07 - ASESORAMIENTO INSTITUCIONAL OPORTUNO EN BENEFICIO DE LA MUNICIPALIDAD

CODIGO	ACTIVIDAD OPERATIVA	UBIGEO	U.M.	PRIORIDAD	PERIODO MULTIANUAL	PROGRAMACION MENSUAL													TOTAL ANUAL
						META	01	02	03	04	05	06	07	08	09	10	11	12	
AOI30182600331	RECEPCION, CODIFICACION, CLASIFICACION Y ARCHIVO DE LOS DOCUMENTOS QUE INGRESA A TRMITE DOCUMENTARIO Y ARCHIVO INSTITUCIONAL.	250301 - PADRE ABAD	ACCION	Muy Alta	2024	FISICO	85.00	60.00	55.00	74.00	65.00	55.00	90.00	120.00	110.00	90.00	100.00	85.00	989.00
						COSTEO.S/	0.00	0.00	0.00	0.00	0.00	0.00	0.00	0.00	0.00	0.00	0.00	0.00	0.00
					2025	FISICO	85.00	60.00	55.00	74.00	65.00	55.00	90.00	120.00	110.00	90.00	100.00	85.00	989.00
						COSTEO.S/	0.00	0.00	0.00	0.00	0.00	0.00	0.00	0.00	0.00	0.00	0.00	0.00	0.00
					2026	FISICO	85.00	60.00	55.00	74.00	65.00	55.00	90.00	120.00	110.00	90.00	100.00	85.00	989.00
						COSTEO.S/	0.00	0.00	0.00	0.00	0.00	0.00	0.00	0.00	0.00	0.00	0.00	0.00	0.00
AOI30182600332	ELABORACION DE INFORMES Y CARTAS.	250301 - PADRE ABAD	INFORME	Muy Alta	2024	FISICO	28.00	18.00	25.00	28.00	30.00	25.00	22.00	33.00	28.00	15.00	18.00	20.00	290.00
						COSTEO.S/	0.00	0.00	0.00	0.00	0.00	0.00	0.00	0.00	0.00	0.00	0.00	0.00	0.00
					2025	FISICO	28.00	18.00	25.00	28.00	30.00	25.00	22.00	33.00	28.00	15.00	18.00	20.00	290.00
						COSTEO.S/	0.00	0.00	0.00	0.00	0.00	0.00	0.00	0.00	0.00	0.00	0.00	0.00	0.00
					2026	FISICO	28.00	18.00	25.00	28.00	30.00	25.00	22.00	33.00	28.00	15.00	18.00	20.00	290.00
						COSTEO.S/	0.00	0.00	0.00	0.00	0.00	0.00	0.00	0.00	0.00	0.00	0.00	0.00	0.00
AOI30182600333	CONDUCCIÓN EFICAZ DEL ÁREA DE ARCHIVO INSTITUCIONAL	250301 - PADRE ABAD	GLOBAL	Muy Alta	2025	FISICO	30.00	29.00	30.00	30.00	30.00	30.00	30.00	30.00	30.00	30.00	30.00	30.00	359.00
						COSTEO.S/	0.00	0.00	0.00	0.00	0.00	0.00	0.00	0.00	0.00	0.00	0.00	0.00	0.00
					2026	FISICO	30.00	29.00	30.00	30.00	30.00	30.00	30.00	30.00	30.00	30.00	30.00	30.00	359.00
						COSTEO.S/	0.00	0.00	0.00	0.00	0.00	0.00	0.00	0.00	0.00	0.00	0.00	0.00	0.00
AOI30182600463	FEDATEAR DOCUMENTOS (FEDATARIO)	250301 - PADRE ABAD	DOCUMENTO	Muy Alta	2024	FISICO	3,500.00	2,500.00	3,500.00	4,500.00	4,500.00	5,000.00	7,000.00	8,000.00	4,500.00	5,000.00	6,000.00	7,000.00	61,000.00
						COSTEO.S/	0.00	0.00	0.00	0.00	0.00	0.00	0.00	0.00	0.00	0.00	0.00	0.00	0.00
					2025	FISICO	3,500.00	2,500.00	3,500.00	4,500.00	4,500.00	5,000.00	7,000.00	8,000.00	4,500.00	5,000.00	6,000.00	7,000.00	61,000.00
						COSTEO.S/	0.00	0.00	0.00	0.00	0.00	0.00	0.00	0.00	0.00	0.00	0.00	0.00	0.00
					2026	FISICO	3,500.00	2,500.00	3,500.00	4,500.00	4,500.00	5,000.00	7,000.00	8,000.00	4,500.00	5,000.00	6,000.00	7,000.00	61,000.00
						COSTEO.S/	0.00	0.00	0.00	0.00	0.00	0.00	0.00	0.00	0.00	0.00	0.00	0.00	0.00

CENTRO DE COSTO: 06.03 - UNIDAD DE REGISTRO CIVIL

OEI.12 - FORTALECER LA GESTIÓN INSTITUCIONAL

AEI.12.07 - ASESORAMIENTO INSTITUCIONAL OPORTUNO EN BENEFICIO DE LA MUNICIPALIDAD

CODIGO	ACTIVIDAD OPERATIVA	UBIGEO	U.M.	PRIORIDAD	PERIODO MULTIANUAL	PROGRAMACION MENSUAL													TOTAL ANUAL
						META	01	02	03	04	05	06	07	08	09	10	11	12	
AOI30182600465	INSCRIPCIÓN DE NACIMIENTO ORDINARIO	250301 - PADRE ABAD	ACCION	Muy Alta	2024	FISICO	25.00	32.00	26.00	20.00	16.00	22.00	12.00	25.00	35.00	21.00	36.00	34.00	304.00
						COSTEO.S/	0.00	0.00	0.00	0.00	0.00	0.00	0.00	0.00	0.00	0.00	0.00	0.00	0.00
					2025	FISICO	25.00	32.00	26.00	20.00	16.00	22.00	12.00	25.00	35.00	21.00	36.00	34.00	304.00
						COSTEO.S/	0.00	0.00	0.00	0.00	0.00	0.00	0.00	0.00	0.00	0.00	0.00	0.00	0.00
					2026	FISICO	25.00	32.00	26.00	20.00	16.00	22.00	12.00	25.00	35.00	21.00	36.00	34.00	304.00
						COSTEO.S/	0.00	0.00	0.00	0.00	0.00	0.00	0.00	0.00	0.00	0.00	0.00	0.00	0.00
AOI30182600466	INSCRIPCIÓN DE NACIMIENTO EXTEMPORÁNEO-MENOR	250301 - PADRE ABAD	ACCION	Muy Alta	2024	FISICO	8.00	6.00	6.00	3.00	8.00	2.00	5.00	6.00	3.00	5.00	5.00	7.00	64.00
						COSTEO.S/	0.00	0.00	0.00	0.00	0.00	0.00	0.00	0.00	0.00	0.00	0.00	0.00	0.00

					2025	FISICO	8.00	6.00	6.00	3.00	8.00	2.00	5.00	6.00	3.00	5.00	5.00	7.00	64.00
						COSTEO.S/	0.00	0.00	0.00	0.00	0.00	0.00	0.00	0.00	0.00	0.00	0.00	0.00	0.00
					2026	FISICO	8.00	6.00	6.00	3.00	8.00	2.00	5.00	6.00	3.00	5.00	5.00	7.00	64.00
						COSTEO.S/	0.00	0.00	0.00	0.00	0.00	0.00	0.00	0.00	0.00	0.00	0.00	0.00	0.00
					2024	FISICO	5.00	3.00	2.00	6.00	3.00	8.00	3.00	5.00	3.00	3.00	2.00	5.00	48.00
						COSTEO.S/	0.00	0.00	0.00	0.00	0.00	0.00	0.00	0.00	0.00	0.00	0.00	0.00	0.00
AOI30182600467	INSCRIPCIÓN DE NACIMIENTOS EXTEMPORÁNEO -MAYOR	250301 - PADRE ABAD	ACCION	Muy Alta	2025	FISICO	5.00	3.00	2.00	6.00	3.00	8.00	3.00	5.00	3.00	3.00	2.00	5.00	48.00
						COSTEO.S/	0.00	0.00	0.00	0.00	0.00	0.00	0.00	0.00	0.00	0.00	0.00	0.00	0.00
					2026	FISICO	5.00	3.00	2.00	6.00	3.00	8.00	3.00	5.00	3.00	3.00	2.00	5.00	48.00
						COSTEO.S/	0.00	0.00	0.00	0.00	0.00	0.00	0.00	0.00	0.00	0.00	0.00	0.00	0.00
					2024	FISICO	3.00	2.00	1.00	2.00	2.00	3.00	7.00	3.00	6.00	3.00	4.00	6.00	42.00
						COSTEO.S/	0.00	0.00	0.00	0.00	0.00	0.00	0.00	0.00	0.00	0.00	0.00	0.00	0.00
AOI30182600468	INSCRIPCIÓN DE RECONOCIMIENTO ADMINISTRATIVO Y FILIACIÓN DE PATERNIDAD JUDICIAL	250301 - PADRE ABAD	INSCRIPCION	Muy Alta	2025	FISICO	3.00	2.00	1.00	2.00	2.00	3.00	7.00	3.00	6.00	3.00	4.00	6.00	42.00
						COSTEO.S/	0.00	0.00	0.00	0.00	0.00	0.00	0.00	0.00	0.00	0.00	0.00	0.00	0.00
					2026	FISICO	3.00	2.00	1.00	2.00	2.00	3.00	7.00	3.00	6.00	3.00	4.00	6.00	42.00
						COSTEO.S/	0.00	0.00	0.00	0.00	0.00	0.00	0.00	0.00	0.00	0.00	0.00	0.00	0.00
					2024	FISICO	1.00	2.00	2.00	2.00	15.00	2.00	2.00	2.00	2.00	2.00	2.00	2.00	36.00
						COSTEO.S/	0.00	0.00	0.00	0.00	0.00	0.00	0.00	0.00	0.00	0.00	0.00	0.00	0.00
AOI30182600469	INSCRIPCIÓN DE MATRIMONIO	250301 - PADRE ABAD	INSCRIPCION	Muy Alta	2025	FISICO	1.00	2.00	2.00	2.00	15.00	2.00	2.00	2.00	2.00	2.00	2.00	2.00	36.00
						COSTEO.S/	0.00	0.00	0.00	0.00	0.00	0.00	0.00	0.00	0.00	0.00	0.00	0.00	0.00
					2026	FISICO	1.00	2.00	2.00	2.00	15.00	2.00	2.00	2.00	2.00	2.00	2.00	2.00	36.00
						COSTEO.S/	0.00	0.00	0.00	0.00	0.00	0.00	0.00	0.00	0.00	0.00	0.00	0.00	0.00
					2024	FISICO	7.00	7.00	5.00	9.00	8.00	7.00	8.00	3.00	5.00	9.00	4.00	15.00	87.00
						COSTEO.S/	0.00	0.00	0.00	0.00	0.00	0.00	0.00	0.00	0.00	0.00	0.00	0.00	0.00
AOI30182600470	INSCRIPCIÓN DE DEFUNCIÓN ORDINARIO.	250301 - PADRE ABAD	INSCRIPCION	Muy Alta	2025	FISICO	7.00	7.00	5.00	9.00	8.00	7.00	8.00	3.00	5.00	9.00	4.00	15.00	87.00
						COSTEO.S/	0.00	0.00	0.00	0.00	0.00	0.00	0.00	0.00	0.00	0.00	0.00	0.00	0.00
					2026	FISICO	7.00	7.00	5.00	9.00	8.00	7.00	8.00	3.00	5.00	9.00	4.00	15.00	87.00
						COSTEO.S/	0.00	0.00	0.00	0.00	0.00	0.00	0.00	0.00	0.00	0.00	0.00	0.00	0.00
					2024	FISICO	3.00	5.00	3.00	3.00	4.00	3.00	5.00	3.00	5.00	5.00	5.00	5.00	49.00
						COSTEO.S/	0.00	0.00	0.00	0.00	0.00	0.00	0.00	0.00	0.00	0.00	0.00	0.00	0.00
AOI30182600471	REPOSICIÓN DE ACTA DE NACIMIENTO	250301 - PADRE ABAD	ACCION	Muy Alta	2025	FISICO	3.00	5.00	3.00	3.00	4.00	3.00	5.00	3.00	5.00	5.00	5.00	5.00	49.00
						COSTEO.S/	0.00	0.00	0.00	0.00	0.00	0.00	0.00	0.00	0.00	0.00	0.00	0.00	0.00
					2026	FISICO	3.00	5.00	3.00	3.00	4.00	3.00	5.00	3.00	5.00	5.00	5.00	5.00	49.00
						COSTEO.S/	0.00	0.00	0.00	0.00	0.00	0.00	0.00	0.00	0.00	0.00	0.00	0.00	0.00
					2024	FISICO	2.00	2.00	3.00	3.00	2.00	2.00	3.00	3.00	5.00	3.00	3.00	5.00	36.00
						COSTEO.S/	0.00	0.00	0.00	0.00	0.00	0.00	0.00	0.00	0.00	0.00	0.00	0.00	0.00
AOI30182600472	REPOSICIÓN DE ACTA DE MATRIMONIO	250301 - PADRE ABAD	ACCION	Muy Alta	2025	FISICO	2.00	2.00	3.00	3.00	2.00	2.00	3.00	3.00	5.00	3.00	3.00	5.00	36.00
						COSTEO.S/	0.00	0.00	0.00	0.00	0.00	0.00	0.00	0.00	0.00	0.00	0.00	0.00	0.00
					2026	FISICO	2.00	2.00	3.00	3.00	2.00	2.00	3.00	3.00	5.00	3.00	3.00	5.00	36.00
						COSTEO.S/	0.00	0.00	0.00	0.00	0.00	0.00	0.00	0.00	0.00	0.00	0.00	0.00	0.00
					2024	FISICO	2.00	2.00	2.00	2.00	2.00	2.00	2.00	2.00	2.00	2.00	2.00	2.00	24.00
						COSTEO.S/	0.00	0.00	0.00	0.00	0.00	0.00	0.00	0.00	0.00	0.00	0.00	0.00	0.00
AOI30182600473	REPOSICIÓN DE ACTA DE DEFUNCIÓN	250301 - PADRE ABAD	ACCION	Muy Alta	2025	FISICO	2.00	2.00	2.00	2.00	2.00	2.00	2.00	2.00	2.00	2.00	2.00	2.00	24.00
						COSTEO.S/	0.00	0.00	0.00	0.00	0.00	0.00	0.00	0.00	0.00	0.00	0.00	0.00	0.00
					2026	FISICO	2.00	2.00	2.00	2.00	2.00	2.00	2.00	2.00	2.00	2.00	2.00	2.00	24.00
						COSTEO.S/	0.00	0.00	0.00	0.00	0.00	0.00	0.00	0.00	0.00	0.00	0.00	0.00	0.00
					2024	FISICO	2.00	2.00	3.00	3.00	2.00	2.00	3.00	3.00	3.00	3.00	3.00	3.00	32.00
						COSTEO.S/	0.00	0.00	0.00	0.00	0.00	0.00	0.00	0.00	0.00	0.00	0.00	0.00	0.00
AOI30182600474	RECTIFICACIÓN DE ACTA DE NACIMIENTO	250301 - PADRE	ACCION	Muy Alta															

		ABAD			2025	FISICO	2.00	2.00	3.00	3.00	2.00	2.00	3.00	3.00	3.00	3.00	3.00	3.00	32.00
						COSTEO.S/	0.00	0.00	0.00	0.00	0.00	0.00	0.00	0.00	0.00	0.00	0.00	0.00	0.00
					2026	FISICO	2.00	2.00	3.00	3.00	2.00	2.00	3.00	3.00	3.00	3.00	3.00	3.00	32.00
						COSTEO.S/	0.00	0.00	0.00	0.00	0.00	0.00	0.00	0.00	0.00	0.00	0.00	0.00	0.00
					2024	FISICO	1.00	1.00	1.00	2.00	1.00	1.00	2.00	1.00	1.00	2.00	1.00	1.00	15.00
						COSTEO.S/	0.00	0.00	0.00	0.00	0.00	0.00	0.00	0.00	0.00	0.00	0.00	0.00	0.00
AOI30182600475	RECTIFICACIÓN DE ACTA DE MATRIMONIO	250301 - PADRE ABAD	ACCION	Muy Alta	2025	FISICO	1.00	1.00	1.00	2.00	1.00	1.00	2.00	1.00	1.00	2.00	1.00	1.00	15.00
						COSTEO.S/	0.00	0.00	0.00	0.00	0.00	0.00	0.00	0.00	0.00	0.00	0.00	0.00	0.00
					2026	FISICO	1.00	1.00	1.00	2.00	1.00	1.00	2.00	1.00	1.00	2.00	1.00	1.00	15.00
						COSTEO.S/	0.00	0.00	0.00	0.00	0.00	0.00	0.00	0.00	0.00	0.00	0.00	0.00	0.00
					2024	FISICO	1.00	1.00	1.00	1.00	1.00	1.00	1.00	1.00	1.00	1.00	1.00	1.00	12.00
						COSTEO.S/	0.00	0.00	0.00	0.00	0.00	0.00	0.00	0.00	0.00	0.00	0.00	0.00	0.00
AOI30182600476	RECTIFICACIÓN DE ACTA DE DEFUNCIÓN.	250301 - PADRE ABAD	ACCION	Muy Alta	2025	FISICO	1.00	1.00	1.00	1.00	1.00	1.00	1.00	1.00	1.00	1.00	1.00	1.00	12.00
						COSTEO.S/	0.00	0.00	0.00	0.00	0.00	0.00	0.00	0.00	0.00	0.00	0.00	0.00	0.00
					2026	FISICO	1.00	1.00	1.00	1.00	1.00	1.00	1.00	1.00	1.00	1.00	1.00	1.00	12.00
						COSTEO.S/	0.00	0.00	0.00	0.00	0.00	0.00	0.00	0.00	0.00	0.00	0.00	0.00	0.00
					2024	FISICO	1.00	2.00	2.00	2.00	2.00	1.00	1.00	1.00	2.00	2.00	1.00	2.00	19.00
						COSTEO.S/	0.00	0.00	0.00	0.00	0.00	0.00	0.00	0.00	0.00	0.00	0.00	0.00	0.00
AOI30182600477	DISOLUCIÓN DE VÍNCULO MATRIMONIAL ADMINISTRATIVO, NOTARIAL Y JUDICIAL.	250301 - PADRE ABAD	ACCION	Muy Alta	2025	FISICO	1.00	2.00	2.00	2.00	2.00	1.00	1.00	1.00	2.00	2.00	1.00	2.00	19.00
						COSTEO.S/	0.00	0.00	0.00	0.00	0.00	0.00	0.00	0.00	0.00	0.00	0.00	0.00	0.00
					2026	FISICO	1.00	2.00	2.00	2.00	2.00	1.00	1.00	1.00	2.00	2.00	1.00	2.00	19.00
						COSTEO.S/	0.00	0.00	0.00	0.00	0.00	0.00	0.00	0.00	0.00	0.00	0.00	0.00	0.00
					2024	FISICO	1.00	2.00	1.00	1.00	1.00	1.00	2.00	1.00	1.00	1.00	1.00	1.00	14.00
						COSTEO.S/	0.00	0.00	0.00	0.00	0.00	0.00	0.00	0.00	0.00	0.00	0.00	0.00	0.00
AOI30182600478	CANCELACIÓN DE ACTAS REGISTRALES.	250301 - PADRE ABAD	ACCION	Muy Alta	2025	FISICO	1.00	2.00	1.00	1.00	1.00	1.00	2.00	1.00	1.00	1.00	1.00	1.00	14.00
						COSTEO.S/	0.00	0.00	0.00	0.00	0.00	0.00	0.00	0.00	0.00	0.00	0.00	0.00	0.00
					2026	FISICO	1.00	2.00	1.00	1.00	1.00	1.00	2.00	1.00	1.00	1.00	1.00	1.00	14.00
						COSTEO.S/	0.00	0.00	0.00	0.00	0.00	0.00	0.00	0.00	0.00	0.00	0.00	0.00	0.00
					2024	FISICO	1.00	1.00	1.00	1.00	1.00	1.00	1.00	1.00	1.00	1.00	1.00	1.00	12.00
						COSTEO.S/	0.00	0.00	0.00	0.00	0.00	0.00	0.00	0.00	0.00	0.00	0.00	0.00	0.00
AOI30182600479	CAMBIO DE NOMBRE E IMPUGNACIÓN EN LAS ACTAS REGISTRALES.	250301 - PADRE ABAD	ACCION	Muy Alta	2025	FISICO	1.00	1.00	1.00	1.00	1.00	1.00	1.00	1.00	1.00	1.00	1.00	1.00	12.00
						COSTEO.S/	0.00	0.00	0.00	0.00	0.00	0.00	0.00	0.00	0.00	0.00	0.00	0.00	0.00
					2026	FISICO	1.00	1.00	1.00	1.00	1.00	1.00	1.00	1.00	1.00	1.00	1.00	1.00	12.00
						COSTEO.S/	0.00	0.00	0.00	0.00	0.00	0.00	0.00	0.00	0.00	0.00	0.00	0.00	0.00
					2024	FISICO	0.00	1.00	0.00	0.00	1.00	0.00	0.00	0.00	1.00	0.00	0.00	1.00	4.00
						COSTEO.S/	0.00	0.00	0.00	0.00	0.00	0.00	0.00	0.00	0.00	0.00	0.00	0.00	0.00
AOI30182600480	INSCRIPCIÓN DE ADOPCIÓN ADMINISTRATIVA, NOTARIAL Y JUDICIAL	250301 - PADRE ABAD	INSCRIPCION	Muy Alta	2025	FISICO	0.00	1.00	0.00	0.00	1.00	0.00	0.00	0.00	1.00	0.00	0.00	1.00	4.00
						COSTEO.S/	0.00	0.00	0.00	0.00	0.00	0.00	0.00	0.00	0.00	0.00	0.00	0.00	0.00
					2026	FISICO	0.00	1.00	0.00	0.00	1.00	0.00	0.00	0.00	1.00	0.00	0.00	1.00	4.00
						COSTEO.S/	0.00	0.00	0.00	0.00	0.00	0.00	0.00	0.00	0.00	0.00	0.00	0.00	0.00
					2024	FISICO	60.00	50.00	54.00	55.00	45.00	56.00	60.00	51.00	43.00	45.00	41.00	52.00	612.00
						COSTEO.S/	0.00	0.00	0.00	0.00	0.00	0.00	0.00	0.00	0.00	0.00	0.00	0.00	0.00
AOI30182600481	ELABORACIÓN DE EXPEDIENTES ADMINISTRATIVOS DE NACIMIENTO, MATRIMONIO, DEFUNCIÓN Y OTROS	250301 - PADRE ABAD	ACCION	Muy Alta	2025	FISICO	60.00	50.00	54.00	55.00	45.00	56.00	60.00	51.00	43.00	45.00	41.00	52.00	612.00
						COSTEO.S/	0.00	0.00	0.00	0.00	0.00	0.00	0.00	0.00	0.00	0.00	0.00	0.00	0.00
					2026	FISICO	60.00	50.00	54.00	55.00	45.00	56.00	60.00	51.00	43.00	45.00	41.00	52.00	612.00
						COSTEO.S/	0.00	0.00	0.00	0.00	0.00	0.00	0.00	0.00	0.00	0.00	0.00	0.00	0.00
					2024	FISICO	80.00	100.00	120.00	123.00	156.00	104.00	152.00	135.00	124.00	122.00	100.00	140.00	1,456.00
						COSTEO.S/	0.00	0.00	0.00	0.00	0.00	0.00	0.00	0.00	0.00	0.00	0.00	0.00	0.00
AOI30182600482	EXPEDICIÓN DE COPIAS CERTIFICADAS DE ACTAS	250301 - PADRE	ACCION	Muy Alta	2024														

188

	REGISTRALES EN GENERAL.	ABAD			2025	FISICO	80.00	100.00	120.00	123.00	156.00	104.00	152.00	135.00	124.00	122.00	100.00	140.00	1,456.00
						COSTEO.S/	0.00	0.00	0.00	0.00	0.00	0.00	0.00	0.00	0.00	0.00	0.00	0.00	0.00
					2026	FISICO	80.00	100.00	120.00	123.00	156.00	104.00	152.00	135.00	124.00	122.00	100.00	140.00	1,456.00
						COSTEO.S/	0.00	0.00	0.00	0.00	0.00	0.00	0.00	0.00	0.00	0.00	0.00	0.00	0.00
AOI30182600483	EXPEDICIÓN DE CONSTANCIAS NEGATIVAS DE INSCRIPCIÓN DE NACIMIENTO, DE MATRIMONIO Y OTROS DE ACUERDO AL REQUERIMIENTO DEL USUARIO.	250301 - PADRE ABAD	ACCION	Muy Alta	2024	FISICO	18.00	16.00	15.00	12.00	16.00	12.00	12.00	18.00	9.00	10.00	12.00	15.00	165.00
						COSTEO.S/	0.00	0.00	0.00	0.00	0.00	0.00	0.00	0.00	0.00	0.00	0.00	0.00	0.00
					2025	FISICO	18.00	16.00	15.00	12.00	16.00	12.00	12.00	18.00	9.00	10.00	12.00	15.00	165.00
						COSTEO.S/	0.00	0.00	0.00	0.00	0.00	0.00	0.00	0.00	0.00	0.00	0.00	0.00	0.00
					2026	FISICO	18.00	16.00	15.00	12.00	16.00	12.00	12.00	18.00	9.00	10.00	12.00	15.00	165.00
						COSTEO.S/	0.00	0.00	0.00	0.00	0.00	0.00	0.00	0.00	0.00	0.00	0.00	0.00	0.00
AOI30182600484	EXPEDICIÓN DE COPIAS CERTIFICADA DE EXPEDIENTES ADMINISTRATIVOS APROBADOS, EN GENERAL	250301 - PADRE ABAD	ACCION	Muy Alta	2024	FISICO	15.00	22.00	32.00	36.00	0.00	12.00	15.00	18.00	9.00	21.00	15.00	15.00	210.00
						COSTEO.S/	0.00	0.00	0.00	0.00	0.00	0.00	0.00	0.00	0.00	0.00	0.00	0.00	0.00
					2025	FISICO	15.00	22.00	32.00	36.00	0.00	12.00	15.00	18.00	9.00	21.00	15.00	15.00	210.00
						COSTEO.S/	0.00	0.00	0.00	0.00	0.00	0.00	0.00	0.00	0.00	0.00	0.00	0.00	0.00
					2026	FISICO	15.00	22.00	32.00	36.00	0.00	12.00	15.00	18.00	9.00	21.00	15.00	15.00	210.00
						COSTEO.S/	0.00	0.00	0.00	0.00	0.00	0.00	0.00	0.00	0.00	0.00	0.00	0.00	0.00
AOI30182600485	REMISIÓN DE DOCUMENTOS INTERNOS Y EXTERNOS EN GENERAL	250301 - PADRE ABAD	DOCUMENTO	Muy Alta	2024	FISICO	55.00	36.00	52.00	65.00	52.00	55.00	63.00	45.00	65.00	52.00	58.00	60.00	658.00
						COSTEO.S/	0.00	0.00	0.00	0.00	0.00	0.00	0.00	0.00	0.00	0.00	0.00	0.00	0.00
					2025	FISICO	55.00	36.00	52.00	65.00	52.00	55.00	63.00	45.00	65.00	52.00	58.00	60.00	658.00
						COSTEO.S/	0.00	0.00	0.00	0.00	0.00	0.00	0.00	0.00	0.00	0.00	0.00	0.00	0.00
					2026	FISICO	55.00	36.00	52.00	65.00	52.00	55.00	63.00	45.00	65.00	52.00	58.00	60.00	658.00
						COSTEO.S/	0.00	0.00	0.00	0.00	0.00	0.00	0.00	0.00	0.00	0.00	0.00	0.00	0.00
AOI30182600486	MATRIMONIO CIVIL COMUNITARIO	250301 - PADRE ABAD	ACCION	Muy Alta	2024	FISICO	0.00	0.00	0.00	0.00	1.00	0.00	0.00	0.00	0.00	0.00	0.00	0.00	1.00
						COSTEO.S/	0.00	0.00	0.00	0.00	0.00	0.00	0.00	0.00	0.00	0.00	0.00	0.00	0.00
					2025	FISICO	0.00	0.00	0.00	0.00	1.00	0.00	0.00	0.00	0.00	0.00	0.00	0.00	1.00
						COSTEO.S/	0.00	0.00	0.00	0.00	0.00	0.00	0.00	0.00	0.00	0.00	0.00	0.00	0.00
					2026	FISICO	0.00	0.00	0.00	0.00	1.00	0.00	0.00	0.00	0.00	0.00	0.00	0.00	1.00
						COSTEO.S/	0.00	0.00	0.00	0.00	0.00	0.00	0.00	0.00	0.00	0.00	0.00	0.00	0.00
AOI30182600690	CONDUCCION Y MANEJO DE LOS REGISTROS CIVILES.	250301 - PADRE ABAD	ACCION	Muy Alta	2024	FISICO	1.00	1.00	1.00	1.00	1.00	1.00	1.00	1.00	1.00	1.00	1.00	1.00	12.00
						COSTEO.S/	5,000.00	6,880.00	5,000.00	5,000.00	5,000.00	5,000.00	5,000.00	5,000.00	5,000.00	5,000.00	5,000.00	5,000.00	61,880.00
					2025	FISICO	1.00	1.00	1.00	1.00	1.00	1.00	1.00	1.00	1.00	1.00	1.00	1.00	12.00
						COSTEO.S/	5,000.00	6,880.00	5,000.00	5,000.00	5,000.00	5,000.00	5,000.00	5,000.00	5,000.00	5,000.00	5,000.00	5,000.00	61,880.00
					2026	FISICO	1.00	1.00	1.00	1.00	1.00	1.00	1.00	1.00	1.00	1.00	1.00	1.00	12.00
						COSTEO.S/	5,000.00	6,880.00	5,000.00	5,000.00	5,000.00	5,000.00	5,000.00	5,000.00	5,000.00	5,000.00	5,000.00	5,000.00	61,880.00

COSTEO TOTAL AÑO 2024 S/	141,700.00
COSTEO TOTAL AÑO 2025 S/	141,700.00
COSTEO TOTAL AÑO 2026 S/	141,700.00

FIRMA

U.M. = Unidad de Medida

Anexo B-4

PLAN OPERATIVO INSTITUCIONAL MULTIANUAL CON PROGRAMACIÓN FÍSICA Y COSTEO (Aprobado)

Año : 2024 - 2026

Periodo POI Multianual	2024 - 2026
Nivel de Gobierno	M - GOBIERNOS LOCALES
Sector	00 - MUNICIPALIDADES
Pliego	000 - MUNICIPALIDADES
Unidad Ejecutora	301826 - MUNICIPALIDAD PROVINCIAL DE PADRE ABAD - AGUAITIA

CENTRO DE COSTO: 06.01 - UNIDAD DE TRAMITE DOCUMENTARIO

OEI.12 - FORTALECER LA GESTIÓN INSTITUCIONAL

AEI.12.07 - ASESORAMIENTO INSTITUCIONAL OPORTUNO EN BENEFICIO DE LA MUNICIPALIDAD

	CODIGO	ACTIVIDAD OPERATIVA	UBIGEO	U.M.	PRIORIDAD	PERIODO MULTIANUAL	PROGRAMACION MENSUAL													TOTAL ANUAL
							META	01	02	03	04	05	06	07	08	09	10	11	12	
	AOI30182600275	RECEPCIÓN, CODIFICACION, REGISTRO, CALSIFICACION Y TRAMITE DE DOCUMENTOS EXTERNOS.	250301 - PADRE ABAD	DIAS HABILES	Muy Alta	2024	FISICO	22.00	20.00	22.00	22.00	22.00	22.00	22.00	22.00	22.00	22.00	22.00	22.00	262.00
							COSTEO.S/	0.00	0.00	0.00	0.00	0.00	0.00	0.00	0.00	0.00	0.00	0.00	0.00	0.00
						2025	FISICO	22.00	20.00	22.00	22.00	22.00	22.00	22.00	22.00	22.00	22.00	22.00	22.00	262.00
							COSTEO.S/	0.00	0.00	0.00	0.00	0.00	0.00	0.00	0.00	0.00	0.00	0.00	0.00	0.00
						2026	FISICO	22.00	20.00	22.00	22.00	22.00	22.00	22.00	22.00	22.00	22.00	22.00	22.00	262.00
							COSTEO.S/	0.00	0.00	0.00	0.00	0.00	0.00	0.00	0.00	0.00	0.00	0.00	0.00	0.00

COSTEO TOTAL AÑO 2024 S/	0.00
COSTEO TOTAL AÑO 2025 S/	0.00
COSTEO TOTAL AÑO 2026 S/	0.00

FIRMA

U.M. = Unidad de Medida

MUNICIPALIDAD PROVINCIAL DE PADRE ABAD SECRETARIA GENERAL AGUAITIA

MUNICIPALIDAD PROVINCIAL DE PADRE ABAD V° B° ALCALDIA AGUAYTIA

MUNICIPALIDAD PROVINCIAL DE PADRE ABAD V° B° Gerente Municipal AGUAYTIA

MUNICIPALIDAD PROVINCIAL DE PADRE ABAD V° B° GERENCIA DE ASESORIA JURIDICA AGUAYTIA

MUNICIPALIDAD PROVINCIAL DE PADRE ABAD V° B° GERENCIA DE PLANEAMIENTO PRESUPUESTO Y RACIONALIZACION AGUAYTIA

Anexo B-4

PLAN OPERATIVO INSTITUCIONAL MULTIANUAL CON PROGRAMACIÓN FÍSICA Y COSTEO (Aprobado)

Año : 2024 - 2026

Periodo POI Multianual	2024 - 2026
Nivel de Gobierno	M - GOBIERNOS LOCALES
Sector	00 - MUNICIPALIDADES
Pliego	000 - MUNICIPALIDADES
Unidad Ejecutora	301826 - MUNICIPALIDAD PROVINCIAL DE PADRE ABAD - AGUAITIA

CENTRO DE COSTO: 06.02 - ARCHIVO INSTITUCIONAL

OEI.12 - FORTALECER LA GESTIÓN INSTITUCIONAL

AEI.12.03 - GESTIÓN POR PROCESOS IMPLEMENTADO EN LA MUNICIPALIDAD

CODIGO	ACTIVIDAD OPERATIVA	UBIGEO	U.M.	PRIORIDAD	PERIODO MULTIANUAL	META	PROGRAMACION MENSUAL 01	02	03	04	05	06	07	08	09	10	11	12	TOTAL ANUAL
AOI30182600693	ADMINISTRACION DE LA GESTION DOCUMENTARIA	250301 - PADRE ABAD	ACCION	Muy Alta	2024	FISICO	1.00	1.00	1.00	1.00	1.00	1.00	1.00	1.00	1.00	1.00	1.00	1.00	12.00
						COSTEO.S/	1,735.00	1,735.00	1,735.00	1,735.00	1,735.00	1,735.00	1,735.00	1,735.00	1,735.00	1,735.00	1,735.00	1,735.00	20,820.00
					2025	FISICO	1.00	1.00	1.00	1.00	1.00	1.00	1.00	1.00	1.00	1.00	1.00	1.00	12.00
						COSTEO.S/	1,735.00	1,735.00	1,735.00	1,735.00	1,735.00	1,735.00	1,735.00	1,735.00	1,735.00	1,735.00	1,735.00	1,735.00	20,820.00
					2026	FISICO	1.00	1.00	1.00	1.00	1.00	1.00	1.00	1.00	1.00	1.00	1.00	1.00	12.00
						COSTEO.S/	1,735.00	1,735.00	1,735.00	1,735.00	1,735.00	1,735.00	1,735.00	1,735.00	1,735.00	1,735.00	1,735.00	1,735.00	20,820.00

AEI.12.07 - ASESORAMIENTO INSTITUCIONAL OPORTUNO EN BENEFICIO DE LA MUNICIPALIDAD

CODIGO	ACTIVIDAD OPERATIVA	UBIGEO	U.M.	PRIORIDAD	PERIODO MULTIANUAL	META	PROGRAMACION MENSUAL 01	02	03	04	05	06	07	08	09	10	11	12	TOTAL ANUAL
AOI30182600331	RECEPCION, CODIFICACION, CLASIFICACION Y ARCHIVO DE LOS DOCUMENTOS QUE INGRESA A TRMITE DOCUMENTARIO Y ARCHIVO INSTITUCIONAL.	250301 - PADRE ABAD	ACCION	Muy Alta	2024	FISICO	85.00	60.00	55.00	74.00	65.00	55.00	90.00	120.00	110.00	90.00	100.00	85.00	989.00
						COSTEO.S/	0.00	0.00	0.00	0.00	0.00	0.00	0.00	0.00	0.00	0.00	0.00	0.00	0.00
					2025	FISICO	85.00	60.00	55.00	74.00	65.00	55.00	90.00	120.00	110.00	90.00	100.00	85.00	989.00
						COSTEO.S/	0.00	0.00	0.00	0.00	0.00	0.00	0.00	0.00	0.00	0.00	0.00	0.00	0.00
					2026	FISICO	85.00	60.00	55.00	74.00	65.00	55.00	90.00	120.00	110.00	90.00	100.00	85.00	989.00
						COSTEO.S/	0.00	0.00	0.00	0.00	0.00	0.00	0.00	0.00	0.00	0.00	0.00	0.00	0.00
AOI30182600332	ELABORACION DE INFORMES Y CARTAS.	250301 - PADRE ABAD	INFORME	Muy Alta	2024	FISICO	28.00	18.00	25.00	28.00	30.00	25.00	22.00	33.00	28.00	15.00	18.00	20.00	290.00
						COSTEO.S/	0.00	0.00	0.00	0.00	0.00	0.00	0.00	0.00	0.00	0.00	0.00	0.00	0.00
					2025	FISICO	28.00	18.00	25.00	28.00	30.00	25.00	22.00	33.00	28.00	15.00	18.00	20.00	290.00
						COSTEO.S/	0.00	0.00	0.00	0.00	0.00	0.00	0.00	0.00	0.00	0.00	0.00	0.00	0.00
					2026	FISICO	28.00	18.00	25.00	28.00	30.00	25.00	22.00	33.00	28.00	15.00	18.00	20.00	290.00
						COSTEO.S/	0.00	0.00	0.00	0.00	0.00	0.00	0.00	0.00	0.00	0.00	0.00	0.00	0.00
AOI30182600333	CONDUCCIÓN EFICAZ DEL ÁREA DE ARCHIVO INSTITUCIONAL	250301 - PADRE ABAD	GLOBAL	Muy Alta	2025	FISICO	30.00	29.00	30.00	30.00	30.00	30.00	30.00	30.00	30.00	30.00	30.00	30.00	359.00
						COSTEO.S/	0.00	0.00	0.00	0.00	0.00	0.00	0.00	0.00	0.00	0.00	0.00	0.00	0.00
					2026	FISICO	30.00	29.00	30.00	30.00	30.00	30.00	30.00	30.00	30.00	30.00	30.00	30.00	359.00
						COSTEO.S/	0.00	0.00	0.00	0.00	0.00	0.00	0.00	0.00	0.00	0.00	0.00	0.00	0.00
AOI30182600463	FEDATEAR DOCUMENTOS (FEDATARIO)	250301 - PADRE ABAD	DOCUMENTO	Muy Alta	2024	FISICO	3,500.00	2,500.00	3,500.00	4,500.00	4,500.00	5,000.00	7,000.00	8,000.00	4,500.00	5,000.00	6,000.00	7,000.00	61,000.00
						COSTEO.S/	0.00	0.00	0.00	0.00	0.00	0.00	0.00	0.00	0.00	0.00	0.00	0.00	0.00
					2025	FISICO	3,500.00	2,500.00	3,500.00	4,500.00	4,500.00	5,000.00	7,000.00	8,000.00	4,500.00	5,000.00	6,000.00	7,000.00	61,000.00
						COSTEO.S/	0.00	0.00	0.00	0.00	0.00	0.00	0.00	0.00	0.00	0.00	0.00	0.00	0.00
					2026	FISICO	3,500.00	2,500.00	3,500.00	4,500.00	4,500.00	5,000.00	7,000.00	8,000.00	4,500.00	5,000.00	6,000.00	7,000.00	61,000.00
						COSTEO.S/	0.00	0.00	0.00	0.00	0.00	0.00	0.00	0.00	0.00	0.00	0.00	0.00	0.00

COSTEO TOTAL AÑO 2024 S/	20,820.00
COSTEO TOTAL AÑO 2025 S/	20,820.00
COSTEO TOTAL AÑO 2026 S/	20,820.00

FIRMA

U.M. = Unidad de Medida

Anexo B-4

PLAN OPERATIVO INSTITUCIONAL MULTIANUAL CON PROGRAMACIÓN FÍSICA Y COSTEO (Aprobado)

Año : 2024 - 2026

Periodo POI Multianual: 2024 - 2026
Nivel de Gobierno: M - GOBIERNOS LOCALES
Sector: 00 - MUNICIPALIDADES
Pliego: 000 - MUNICIPALIDADES
Unidad Ejecutora: 301826 - MUNICIPALIDAD PROVINCIAL DE PADRE ABAD - AGUAITIA

CENTRO DE COSTO: 06.03 - UNIDAD DE REGISTRO CIVIL

OEI.12 - FORTALECER LA GESTIÓN INSTITUCIONAL

AEI.12.07 - ASESORAMIENTO INSTITUCIONAL OPORTUNO EN BENEFICIO DE LA MUNICIPALIDAD

CODIGO	ACTIVIDAD OPERATIVA	UBIGEO	U.M.	PRIORIDAD	PERIODO MULTIANUAL		PROGRAMACION MENSUAL 01	02	03	04	05	06	07	08	09	10	11	12	TOTAL ANUAL
AOI30182600465	INSCRIPCIÓN DE NACIMIENTO ORDINARIO	250301 - PADRE ABAD	ACCION	Muy Alta	2024	FISICO	25.00	32.00	26.00	20.00	16.00	22.00	12.00	25.00	35.00	21.00	36.00	34.00	304.00
						COSTEO.S/	0.00	0.00	0.00	0.00	0.00	0.00	0.00	0.00	0.00	0.00	0.00	0.00	0.00
					2025	FISICO	25.00	32.00	26.00	20.00	16.00	22.00	12.00	25.00	35.00	21.00	36.00	34.00	304.00
						COSTEO.S/	0.00	0.00	0.00	0.00	0.00	0.00	0.00	0.00	0.00	0.00	0.00	0.00	0.00
					2026	FISICO	25.00	32.00	26.00	20.00	16.00	22.00	12.00	25.00	35.00	21.00	36.00	34.00	304.00
						COSTEO.S/	0.00	0.00	0.00	0.00	0.00	0.00	0.00	0.00	0.00	0.00	0.00	0.00	0.00
AOI30182600466	INSCRIPCIÓN DE NACIMIENTO EXTEMPORÁNEO-MENOR	250301 - PADRE ABAD	ACCION	Muy Alta	2024	FISICO	8.00	6.00	6.00	3.00	8.00	2.00	5.00	6.00	3.00	5.00	5.00	7.00	64.00
						COSTEO.S/	0.00	0.00	0.00	0.00	0.00	0.00	0.00	0.00	0.00	0.00	0.00	0.00	0.00
					2025	FISICO	8.00	6.00	6.00	3.00	8.00	2.00	5.00	6.00	3.00	5.00	5.00	7.00	64.00
						COSTEO.S/	0.00	0.00	0.00	0.00	0.00	0.00	0.00	0.00	0.00	0.00	0.00	0.00	0.00
					2026	FISICO	8.00	6.00	6.00	3.00	8.00	2.00	5.00	6.00	3.00	5.00	5.00	7.00	64.00
						COSTEO.S/	0.00	0.00	0.00	0.00	0.00	0.00	0.00	0.00	0.00	0.00	0.00	0.00	0.00
AOI30182600467	INSCRIPCIÓN DE NACIMIENTOS EXTEMPORÁNEO -MAYOR	250301 - PADRE ABAD	ACCION	Muy Alta	2024	FISICO	5.00	3.00	2.00	6.00	3.00	8.00	3.00	5.00	3.00	3.00	2.00	5.00	48.00
						COSTEO.S/	0.00	0.00	0.00	0.00	0.00	0.00	0.00	0.00	0.00	0.00	0.00	0.00	0.00
					2025	FISICO	5.00	3.00	2.00	6.00	3.00	8.00	3.00	5.00	3.00	3.00	2.00	5.00	48.00
						COSTEO.S/	0.00	0.00	0.00	0.00	0.00	0.00	0.00	0.00	0.00	0.00	0.00	0.00	0.00
					2026	FISICO	5.00	3.00	2.00	6.00	3.00	8.00	3.00	5.00	3.00	3.00	2.00	5.00	48.00
						COSTEO.S/	0.00	0.00	0.00	0.00	0.00	0.00	0.00	0.00	0.00	0.00	0.00	0.00	0.00
AOI30182600468	INSCRIPCIÓN DE RECONOCIMIENTO ADMINISTRATIVO Y FILIACIÓN DE PATERNIDAD JUDICIAL	250301 - PADRE ABAD	INSCRIPCION	Muy Alta	2024	FISICO	3.00	2.00	1.00	2.00	2.00	3.00	7.00	3.00	6.00	3.00	4.00	6.00	42.00
						COSTEO.S/	0.00	0.00	0.00	0.00	0.00	0.00	0.00	0.00	0.00	0.00	0.00	0.00	0.00
					2025	FISICO	3.00	2.00	1.00	2.00	2.00	3.00	7.00	3.00	6.00	3.00	4.00	6.00	42.00
						COSTEO.S/	0.00	0.00	0.00	0.00	0.00	0.00	0.00	0.00	0.00	0.00	0.00	0.00	0.00
					2026	FISICO	3.00	2.00	1.00	2.00	2.00	3.00	7.00	3.00	6.00	3.00	4.00	6.00	42.00
						COSTEO.S/	0.00	0.00	0.00	0.00	0.00	0.00	0.00	0.00	0.00	0.00	0.00	0.00	0.00
AOI30182600469	INSCRIPCIÓN DE MATRIMONIO	250301 - PADRE ABAD	INSCRIPCION	Muy Alta	2024	FISICO	1.00	2.00	2.00	2.00	15.00	2.00	2.00	2.00	2.00	2.00	2.00	2.00	36.00
						COSTEO.S/	0.00	0.00	0.00	0.00	0.00	0.00	0.00	0.00	0.00	0.00	0.00	0.00	0.00
					2025	FISICO	1.00	2.00	2.00	2.00	15.00	2.00	2.00	2.00	2.00	2.00	2.00	2.00	36.00
						COSTEO.S/	0.00	0.00	0.00	0.00	0.00	0.00	0.00	0.00	0.00	0.00	0.00	0.00	0.00
					2026	FISICO	1.00	2.00	2.00	2.00	15.00	2.00	2.00	2.00	2.00	2.00	2.00	2.00	36.00
						COSTEO.S/	0.00	0.00	0.00	0.00	0.00	0.00	0.00	0.00	0.00	0.00	0.00	0.00	0.00
AOI30182600470	INSCRIPCIÓN DE DEFUNCIÓN ORDINARIO.	250301 - PADRE ABAD	INSCRIPCION	Muy Alta	2024	FISICO	7.00	7.00	5.00	9.00	8.00	7.00	8.00	3.00	5.00	9.00	4.00	15.00	87.00
						COSTEO.S/	0.00	0.00	0.00	0.00	0.00	0.00	0.00	0.00	0.00	0.00	0.00	0.00	0.00
					2025	FISICO	7.00	7.00	5.00	9.00	8.00	7.00	8.00	3.00	5.00	9.00	4.00	15.00	87.00

					2026	COSTEO.S/	0.00	0.00	0.00	0.00	0.00	0.00	0.00	0.00	0.00	0.00	0.00	0.00	0.00	0.00	0.00	0.00	0.00
						FISICO	7.00	7.00	5.00	9.00	8.00	7.00	8.00	3.00	5.00	9.00	4.00	15.00	87.00
						COSTEO.S/	0.00	0.00	0.00	0.00	0.00	0.00	0.00	0.00	0.00	0.00	0.00	0.00	0.00
					2024	FISICO	3.00	5.00	3.00	3.00	4.00	3.00	5.00	3.00	5.00	5.00	5.00	5.00	49.00
						COSTEO.S/	0.00	0.00	0.00	0.00	0.00	0.00	0.00	0.00	0.00	0.00	0.00	0.00	0.00
					2025	FISICO	3.00	5.00	3.00	3.00	4.00	3.00	5.00	3.00	5.00	5.00	5.00	5.00	49.00
						COSTEO.S/	0.00	0.00	0.00	0.00	0.00	0.00	0.00	0.00	0.00	0.00	0.00	0.00	0.00
AOI30182600471	REPOSICIÓN DE ACTA DE NACIMIENTO	250301 - PADRE ABAD	ACCION	Muy Alta	2026	FISICO	3.00	5.00	3.00	3.00	4.00	3.00	5.00	3.00	5.00	5.00	5.00	5.00	49.00
						COSTEO.S/	0.00	0.00	0.00	0.00	0.00	0.00	0.00	0.00	0.00	0.00	0.00	0.00	0.00
					2024	FISICO	2.00	2.00	3.00	3.00	2.00	2.00	3.00	3.00	5.00	3.00	3.00	5.00	36.00
						COSTEO.S/	0.00	0.00	0.00	0.00	0.00	0.00	0.00	0.00	0.00	0.00	0.00	0.00	0.00
					2025	FISICO	2.00	2.00	3.00	3.00	2.00	2.00	3.00	3.00	5.00	3.00	3.00	5.00	36.00
						COSTEO.S/	0.00	0.00	0.00	0.00	0.00	0.00	0.00	0.00	0.00	0.00	0.00	0.00	0.00
AOI30182600472	REPOSICIÓN DE ACTA DE MATRIMONIO	250301 - PADRE ABAD	ACCION	Muy Alta	2026	FISICO	2.00	2.00	3.00	3.00	2.00	2.00	3.00	3.00	5.00	3.00	3.00	5.00	36.00
						COSTEO.S/	0.00	0.00	0.00	0.00	0.00	0.00	0.00	0.00	0.00	0.00	0.00	0.00	0.00
					2024	FISICO	2.00	2.00	2.00	2.00	2.00	2.00	2.00	2.00	2.00	2.00	2.00	2.00	24.00
						COSTEO.S/	0.00	0.00	0.00	0.00	0.00	0.00	0.00	0.00	0.00	0.00	0.00	0.00	0.00
					2025	FISICO	2.00	2.00	2.00	2.00	2.00	2.00	2.00	2.00	2.00	2.00	2.00	2.00	24.00
						COSTEO.S/	0.00	0.00	0.00	0.00	0.00	0.00	0.00	0.00	0.00	0.00	0.00	0.00	0.00
AOI30182600473	REPOSICIÓN DE ACTA DE DEFUNCIÓN	250301 - PADRE ABAD	ACCION	Muy Alta	2026	FISICO	2.00	2.00	2.00	2.00	2.00	2.00	2.00	2.00	2.00	2.00	2.00	2.00	24.00
						COSTEO.S/	0.00	0.00	0.00	0.00	0.00	0.00	0.00	0.00	0.00	0.00	0.00	0.00	0.00
					2024	FISICO	2.00	2.00	3.00	3.00	2.00	2.00	3.00	3.00	3.00	3.00	3.00	3.00	32.00
						COSTEO.S/	0.00	0.00	0.00	0.00	0.00	0.00	0.00	0.00	0.00	0.00	0.00	0.00	0.00
					2025	FISICO	2.00	2.00	3.00	3.00	2.00	2.00	3.00	3.00	3.00	3.00	3.00	3.00	32.00
						COSTEO.S/	0.00	0.00	0.00	0.00	0.00	0.00	0.00	0.00	0.00	0.00	0.00	0.00	0.00
AOI30182600474	RECTIFICACIÓN DE ACTA DE NACIMIENTO	250301 - PADRE ABAD	ACCION	Muy Alta	2026	FISICO	2.00	2.00	3.00	3.00	2.00	2.00	3.00	3.00	3.00	3.00	3.00	3.00	32.00
						COSTEO.S/	0.00	0.00	0.00	0.00	0.00	0.00	0.00	0.00	0.00	0.00	0.00	0.00	0.00
					2024	FISICO	1.00	1.00	1.00	2.00	1.00	1.00	2.00	1.00	1.00	2.00	1.00	1.00	15.00
						COSTEO.S/	0.00	0.00	0.00	0.00	0.00	0.00	0.00	0.00	0.00	0.00	0.00	0.00	0.00
					2025	FISICO	1.00	1.00	1.00	2.00	1.00	1.00	2.00	1.00	1.00	2.00	1.00	1.00	15.00
						COSTEO.S/	0.00	0.00	0.00	0.00	0.00	0.00	0.00	0.00	0.00	0.00	0.00	0.00	0.00
AOI30182600475	RECTIFICACIÓN DE ACTA DE MATRIMONIO	250301 - PADRE ABAD	ACCION	Muy Alta	2026	FISICO	1.00	1.00	1.00	2.00	1.00	1.00	2.00	1.00	1.00	2.00	1.00	1.00	15.00
						COSTEO.S/	0.00	0.00	0.00	0.00	0.00	0.00	0.00	0.00	0.00	0.00	0.00	0.00	0.00
					2024	FISICO	1.00	1.00	1.00	1.00	1.00	1.00	1.00	1.00	1.00	1.00	1.00	1.00	12.00
						COSTEO.S/	0.00	0.00	0.00	0.00	0.00	0.00	0.00	0.00	0.00	0.00	0.00	0.00	0.00
					2025	FISICO	1.00	1.00	1.00	1.00	1.00	1.00	1.00	1.00	1.00	1.00	1.00	1.00	12.00
						COSTEO.S/	0.00	0.00	0.00	0.00	0.00	0.00	0.00	0.00	0.00	0.00	0.00	0.00	0.00
AOI30182600476	RECTIFICACIÓN DE ACTA DE DEFUNCIÓN.	250301 - PADRE ABAD	ACCION	Muy Alta	2026	FISICO	1.00	1.00	1.00	1.00	1.00	1.00	1.00	1.00	1.00	1.00	1.00	1.00	12.00
						COSTEO.S/	0.00	0.00	0.00	0.00	0.00	0.00	0.00	0.00	0.00	0.00	0.00	0.00	0.00
					2024	FISICO	1.00	2.00	2.00	2.00	2.00	1.00	1.00	1.00	2.00	2.00	1.00	2.00	19.00
						COSTEO.S/	0.00	0.00	0.00	0.00	0.00	0.00	0.00	0.00	0.00	0.00	0.00	0.00	0.00
					2025	FISICO	1.00	2.00	2.00	2.00	2.00	1.00	1.00	1.00	2.00	2.00	1.00	2.00	19.00
						COSTEO.S/	0.00	0.00	0.00	0.00	0.00	0.00	0.00	0.00	0.00	0.00	0.00	0.00	0.00
AOI30182600477	DISOLUCIÓN DE VÍNCULO MATRIMONIAL ADMINISTRATIVO, NOTARIAL Y JUDICIAL.	250301 - PADRE ABAD	ACCION	Muy Alta	2026	FISICO	1.00	2.00	2.00	2.00	2.00	1.00	1.00	1.00	2.00	2.00	1.00	2.00	19.00
						COSTEO.S/	0.00	0.00	0.00	0.00	0.00	0.00	0.00	0.00	0.00	0.00	0.00	0.00	0.00
					2024	FISICO	1.00	2.00	1.00	1.00	1.00	1.00	2.00	1.00	1.00	1.00	1.00	1.00	14.00
						COSTEO.S/	0.00	0.00	0.00	0.00	0.00	0.00	0.00	0.00	0.00	0.00	0.00	0.00	0.00
AOI30182600478	CANCELACIÓN DE ACTAS REGISTRALES.	250301 - PADRE ABAD	ACCION	Muy Alta															

					2025	FISICO	1.00	2.00	1.00	1.00	1.00	1.00	2.00	1.00	1.00	1.00	1.00	1.00	14.00
						COSTEO.S/	0.00	0.00	0.00	0.00	0.00	0.00	0.00	0.00	0.00	0.00	0.00	0.00	0.00
					2026	FISICO	1.00	2.00	1.00	1.00	1.00	1.00	2.00	1.00	1.00	1.00	1.00	1.00	14.00
						COSTEO.S/	0.00	0.00	0.00	0.00	0.00	0.00	0.00	0.00	0.00	0.00	0.00	0.00	0.00
					2024	FISICO	1.00	1.00	1.00	1.00	1.00	1.00	1.00	1.00	1.00	1.00	1.00	1.00	12.00
						COSTEO.S/	0.00	0.00	0.00	0.00	0.00	0.00	0.00	0.00	0.00	0.00	0.00	0.00	0.00
AOI30182600479	CAMBIO DE NOMBRE E IMPUGNACIÓN EN LAS ACTAS REGISTRALES.	250301 - PADRE ABAD	ACCION	Muy Alta	2025	FISICO	1.00	1.00	1.00	1.00	1.00	1.00	1.00	1.00	1.00	1.00	1.00	1.00	12.00
						COSTEO.S/	0.00	0.00	0.00	0.00	0.00	0.00	0.00	0.00	0.00	0.00	0.00	0.00	0.00
					2026	FISICO	1.00	1.00	1.00	1.00	1.00	1.00	1.00	1.00	1.00	1.00	1.00	1.00	12.00
						COSTEO.S/	0.00	0.00	0.00	0.00	0.00	0.00	0.00	0.00	0.00	0.00	0.00	0.00	0.00
					2024	FISICO	0.00	1.00	0.00	0.00	1.00	0.00	0.00	0.00	1.00	0.00	0.00	1.00	4.00
						COSTEO.S/	0.00	0.00	0.00	0.00	0.00	0.00	0.00	0.00	0.00	0.00	0.00	0.00	0.00
AOI30182600480	INSCRIPCIÓN DE ADOPCIÓN ADMINISTRATIVA, NOTARIAL Y JUDICIAL	250301 - PADRE ABAD	INSCRIPCION	Muy Alta	2025	FISICO	0.00	1.00	0.00	0.00	1.00	0.00	0.00	0.00	1.00	0.00	0.00	1.00	4.00
						COSTEO.S/	0.00	0.00	0.00	0.00	0.00	0.00	0.00	0.00	0.00	0.00	0.00	0.00	0.00
					2026	FISICO	0.00	1.00	0.00	0.00	1.00	0.00	0.00	0.00	1.00	0.00	0.00	1.00	4.00
						COSTEO.S/	0.00	0.00	0.00	0.00	0.00	0.00	0.00	0.00	0.00	0.00	0.00	0.00	0.00
					2024	FISICO	60.00	50.00	54.00	55.00	45.00	56.00	60.00	51.00	43.00	45.00	41.00	52.00	612.00
						COSTEO.S/	0.00	0.00	0.00	0.00	0.00	0.00	0.00	0.00	0.00	0.00	0.00	0.00	0.00
AOI30182600481	ELABORACIÓN DE EXPEDIENTES ADMINISTRATIVOS DE NACIMIENTO, MATRIMONIO, DEFUNCIÓN Y OTROS	250301 - PADRE ABAD	ACCION	Muy Alta	2025	FISICO	60.00	50.00	54.00	55.00	45.00	56.00	60.00	51.00	43.00	45.00	41.00	52.00	612.00
						COSTEO.S/	0.00	0.00	0.00	0.00	0.00	0.00	0.00	0.00	0.00	0.00	0.00	0.00	0.00
					2026	FISICO	60.00	50.00	54.00	55.00	45.00	56.00	60.00	51.00	43.00	45.00	41.00	52.00	612.00
						COSTEO.S/	0.00	0.00	0.00	0.00	0.00	0.00	0.00	0.00	0.00	0.00	0.00	0.00	0.00
					2024	FISICO	80.00	100.00	120.00	123.00	156.00	104.00	152.00	135.00	124.00	122.00	100.00	140.00	1,456.00
						COSTEO.S/	0.00	0.00	0.00	0.00	0.00	0.00	0.00	0.00	0.00	0.00	0.00	0.00	0.00
AOI30182600482	EXPEDICIÓN DE COPIAS CERTIFICADAS DE ACTAS REGISTRALES EN GENERAL.	250301 - PADRE ABAD	ACCION	Muy Alta	2025	FISICO	80.00	100.00	120.00	123.00	156.00	104.00	152.00	135.00	124.00	122.00	100.00	140.00	1,456.00
						COSTEO.S/	0.00	0.00	0.00	0.00	0.00	0.00	0.00	0.00	0.00	0.00	0.00	0.00	0.00
					2026	FISICO	80.00	100.00	120.00	123.00	156.00	104.00	152.00	135.00	124.00	122.00	100.00	140.00	1,456.00
						COSTEO.S/	0.00	0.00	0.00	0.00	0.00	0.00	0.00	0.00	0.00	0.00	0.00	0.00	0.00
					2024	FISICO	18.00	16.00	15.00	12.00	16.00	12.00	12.00	18.00	9.00	10.00	12.00	15.00	165.00
						COSTEO.S/	0.00	0.00	0.00	0.00	0.00	0.00	0.00	0.00	0.00	0.00	0.00	0.00	0.00
AOI30182600483	EXPEDICIÓN DE CONSTANCIAS NEGATIVAS DE INSCRIPCIÓN DE NACIMIENTO, DE MATRIMONIO Y OTROS DE ACUERDO AL REQUERIMIENTO DEL USUARIO.	250301 - PADRE ABAD	ACCION	Muy Alta	2025	FISICO	18.00	16.00	15.00	12.00	16.00	12.00	12.00	18.00	9.00	10.00	12.00	15.00	165.00
						COSTEO.S/	0.00	0.00	0.00	0.00	0.00	0.00	0.00	0.00	0.00	0.00	0.00	0.00	0.00
					2026	FISICO	18.00	16.00	15.00	12.00	16.00	12.00	12.00	18.00	9.00	10.00	12.00	15.00	165.00
						COSTEO.S/	0.00	0.00	0.00	0.00	0.00	0.00	0.00	0.00	0.00	0.00	0.00	0.00	0.00
					2024	FISICO	15.00	22.00	32.00	36.00	0.00	12.00	15.00	18.00	9.00	21.00	15.00	15.00	210.00
						COSTEO.S/	0.00	0.00	0.00	0.00	0.00	0.00	0.00	0.00	0.00	0.00	0.00	0.00	0.00
AOI30182600484	EXPEDICIÓN DE COPIAS CERTIFICADA DE EXPEDIENTES ADMINISTRATIVOS APROBADOS, EN GENERAL	250301 - PADRE ABAD	ACCION	Muy Alta	2025	FISICO	15.00	22.00	32.00	36.00	0.00	12.00	15.00	18.00	9.00	21.00	15.00	15.00	210.00
						COSTEO.S/	0.00	0.00	0.00	0.00	0.00	0.00	0.00	0.00	0.00	0.00	0.00	0.00	0.00
					2026	FISICO	15.00	22.00	32.00	36.00	0.00	12.00	15.00	18.00	9.00	21.00	15.00	15.00	210.00
						COSTEO.S/	0.00	0.00	0.00	0.00	0.00	0.00	0.00	0.00	0.00	0.00	0.00	0.00	0.00
					2024	FISICO	55.00	36.00	52.00	65.00	52.00	55.00	63.00	45.00	65.00	52.00	58.00	60.00	658.00
						COSTEO.S/	0.00	0.00	0.00	0.00	0.00	0.00	0.00	0.00	0.00	0.00	0.00	0.00	0.00
AOI30182600485	REMISIÓN DE DOCUMENTOS INTERNOS Y EXTERNOS EN GENERAL	250301 - PADRE ABAD	DOCUMENTO	Muy Alta	2025	FISICO	55.00	36.00	52.00	65.00	52.00	55.00	63.00	45.00	65.00	52.00	58.00	60.00	658.00
						COSTEO.S/	0.00	0.00	0.00	0.00	0.00	0.00	0.00	0.00	0.00	0.00	0.00	0.00	0.00
					2026	FISICO	55.00	36.00	52.00	65.00	52.00	55.00	63.00	45.00	65.00	52.00	58.00	60.00	658.00
						COSTEO.S/	0.00	0.00	0.00	0.00	0.00	0.00	0.00	0.00	0.00	0.00	0.00	0.00	0.00
					2024	FISICO	0.00	0.00	0.00	0.00	1.00	0.00	0.00	0.00	0.00	0.00	0.00	0.00	1.00
AOI30182600486	MATRIMONIO CIVIL COMUNITARIO	250301 - PADRE ABAD	ACCION	Muy Alta															

						COSTEO.S/	0.00	0.00	0.00	0.00	0.00	0.00	0.00	0.00	0.00	0.00	0.00	0.00	0.00
						FISICO	0.00	0.00	0.00	0.00	1.00	0.00	0.00	0.00	0.00	0.00	0.00	0.00	1.00
					2025	COSTEO.S/	0.00	0.00	0.00	0.00	0.00	0.00	0.00	0.00	0.00	0.00	0.00	0.00	0.00
						FISICO	0.00	0.00	0.00	0.00	1.00	0.00	0.00	0.00	0.00	0.00	0.00	0.00	1.00
					2026	COSTEO.S/	0.00	0.00	0.00	0.00	0.00	0.00	0.00	0.00	0.00	0.00	0.00	0.00	0.00
						FISICO	1.00	1.00	1.00	1.00	1.00	1.00	1.00	1.00	1.00	1.00	1.00	1.00	12.00
					2024	COSTEO.S/	5,000.00	6,880.00	5,000.00	5,000.00	5,000.00	5,000.00	5,000.00	5,000.00	5,000.00	5,000.00	5,000.00	5,000.00	61,880.00
						FISICO	1.00	1.00	1.00	1.00	1.00	1.00	1.00	1.00	1.00	1.00	1.00	1.00	12.00
A0130182600690	CONDUCCION Y MANEJO DE LOS REGISTROS CIVILES.	250301 - PADRE ABAD	ACCION	Muy Alta	2025	COSTEO.S/	5,000.00	6,880.00	5,000.00	5,000.00	5,000.00	5,000.00	5,000.00	5,000.00	5,000.00	5,000.00	5,000.00	5,000.00	61,880.00
						FISICO	1.00	1.00	1.00	1.00	1.00	1.00	1.00	1.00	1.00	1.00	1.00	1.00	12.00
					2026	COSTEO.S/	5,000.00	6,880.00	5,000.00	5,000.00	5,000.00	5,000.00	5,000.00	5,000.00	5,000.00	5,000.00	5,000.00	5,000.00	61,880.00

COSTEO TOTAL AÑO 2024 S/	61,880.00
COSTEO TOTAL AÑO 2025 S/	61,880.00
COSTEO TOTAL AÑO 2026 S/	61,880.00

FIRMA

U.M. = Unidad de Medida

MUNICIPALIDAD PROVINCIAL DE PADRE ABAD SECRETARIA GENERAL

MUNICIPALIDAD PROVINCIAL DE PADRE ABAD V°B° ALCALDIA AGUAYTIA

MUNICIPALIDAD PROVINCIAL DE PADRE ABAD V°B° Gerencia Municipal AGUAYTIA

MUNICIPALIDAD PROVINCIAL DE PADRE ABAD V°B° GERENCIA DE ASESORIA JURIDICA AGUAYTIA

MUNICIPALIDAD PROVINCIAL DE PADRE ABAD V°B° GERENCIA DE PLANEAMIENTO PRESUPUESTO Y ACONDICIONAMIENTO TERRITORIAL AGUAYTIA

Anexo B-4

PLAN OPERATIVO INSTITUCIONAL MULTIANUAL CON PROGRAMACIÓN FÍSICA Y COSTEO (Aprobado)

Año : 2024 - 2026

Periodo POI Multianual: 2024 - 2026
Nivel de Gobierno: M - GOBIERNOS LOCALES
Sector: 00 - MUNICIPALIDADES
Pliego: 000 - MUNICIPALIDADES
Unidad Ejecutora: 301826 - MUNICIPALIDAD PROVINCIAL DE PADRE ABAD - AGUAITIA

CENTRO DE COSTO: 07 - GERENCIA MUNICIPAL

OEI.12 - FORTALECER LA GESTIÓN INSTITUCIONAL

AEI.12.07 - ASESORAMIENTO INSTITUCIONAL OPORTUNO EN BENEFICIO DE LA MUNICIPALIDAD

	CODIGO	ACTIVIDAD OPERATIVA	UBIGEO	U.M.	PRIORIDAD	PERIODO MULTIANUAL	META	PROGRAMACION MENSUAL 01	02	03	04	05	06	07	08	09	10	11	12	TOTAL ANUAL
	AOI30182600014	DIRIGIR, SUPERVISAR Y CONTROLAR LOS SISTEMAS ADMINISTRATIVOS	250301 - PADRE ABAD	ACCION	Muy Alta	2024	FISICO	2.00	2.00	2.00	2.00	2.00	2.00	2.00	2.00	2.00	2.00	2.00	2.00	24.00
							COSTEO.S/	0.00	0.00	0.00	0.00	0.00	0.00	0.00	0.00	0.00	0.00	0.00	0.00	0.00
						2025	FISICO	2.00	2.00	2.00	2.00	2.00	2.00	2.00	2.00	2.00	2.00	2.00	2.00	24.00
							COSTEO.S/	0.00	0.00	0.00	0.00	0.00	0.00	0.00	0.00	0.00	0.00	0.00	0.00	0.00
						2026	FISICO	2.00	2.00	2.00	2.00	2.00	2.00	2.00	2.00	2.00	2.00	2.00	2.00	24.00
							COSTEO.S/	0.00	0.00	0.00	0.00	0.00	0.00	0.00	0.00	0.00	0.00	0.00	0.00	0.00
	AOI30182600016	SUPERVISAR Y CONTROLAR LAS UNIDADES ORGÁNICAS PERTINENTES Y DISPONER MEDIDAS CORRECTIVAS	250301 - PADRE ABAD	ACCION	Muy Alta	2024	FISICO	2.00	2.00	2.00	2.00	2.00	2.00	2.00	2.00	2.00	2.00	2.00	2.00	24.00
							COSTEO.S/	0.00	0.00	0.00	0.00	0.00	0.00	0.00	0.00	0.00	0.00	0.00	0.00	0.00
						2025	FISICO	2.00	2.00	2.00	2.00	2.00	2.00	2.00	2.00	2.00	2.00	2.00	2.00	24.00
							COSTEO.S/	0.00	0.00	0.00	0.00	0.00	0.00	0.00	0.00	0.00	0.00	0.00	0.00	0.00
						2026	FISICO	2.00	2.00	2.00	2.00	2.00	2.00	2.00	2.00	2.00	2.00	2.00	2.00	24.00
							COSTEO.S/	0.00	0.00	0.00	0.00	0.00	0.00	0.00	0.00	0.00	0.00	0.00	0.00	0.00
	AOI30182600017	CONTROLAR Y PROPONER ALTERNATIVAS PARA LA MEJORA DE LA GESTIÓN	250301 - PADRE ABAD	ACCION	Muy Alta	2024	FISICO	3.00	3.00	3.00	3.00	3.00	3.00	3.00	3.00	3.00	3.00	3.00	3.00	36.00
							COSTEO.S/	0.00	0.00	0.00	0.00	0.00	0.00	0.00	0.00	0.00	0.00	0.00	0.00	0.00
						2025	FISICO	3.00	3.00	3.00	3.00	3.00	3.00	3.00	3.00	3.00	3.00	3.00	3.00	36.00
							COSTEO.S/	0.00	0.00	0.00	0.00	0.00	0.00	0.00	0.00	0.00	0.00	0.00	0.00	0.00
						2026	FISICO	3.00	3.00	3.00	3.00	3.00	3.00	3.00	3.00	3.00	3.00	3.00	3.00	36.00
							COSTEO.S/	0.00	0.00	0.00	0.00	0.00	0.00	0.00	0.00	0.00	0.00	0.00	0.00	0.00
	AOI30182600018	SUPERVISAR EL CUMPLIMIENTO DE LAS RECOMENDACIONES EMITIDAS POR EL ÓRGANO DE CONTROL INTERNO DE LA MUNICIPALIDAD.	250301 - PADRE ABAD	ACCION	Muy Alta	2024	FISICO	2.00	2.00	2.00	2.00	2.00	2.00	2.00	2.00	2.00	2.00	2.00	2.00	24.00
							COSTEO.S/	0.00	0.00	0.00	0.00	0.00	0.00	0.00	0.00	0.00	0.00	0.00	0.00	0.00
						2025	FISICO	2.00	2.00	2.00	2.00	2.00	2.00	2.00	2.00	2.00	2.00	2.00	2.00	24.00
							COSTEO.S/	0.00	0.00	0.00	0.00	0.00	0.00	0.00	0.00	0.00	0.00	0.00	0.00	0.00
						2026	FISICO	2.00	2.00	2.00	2.00	2.00	2.00	2.00	2.00	2.00	2.00	2.00	2.00	24.00
							COSTEO.S/	0.00	0.00	0.00	0.00	0.00	0.00	0.00	0.00	0.00	0.00	0.00	0.00	0.00
	AOI30182600019	SUPERVISAR Y EVALUAR LA ADECUADA EJECUCIÓN DEL PRESUPUESTO MUNICIPAL	250301 - PADRE ABAD	ACCION	Muy Alta	2024	FISICO	2.00	2.00	2.00	2.00	2.00	2.00	2.00	2.00	2.00	2.00	2.00	2.00	24.00
							COSTEO.S/	0.00	0.00	0.00	0.00	0.00	0.00	0.00	0.00	0.00	0.00	0.00	0.00	0.00
						2025	FISICO	2.00	2.00	2.00	2.00	2.00	2.00	2.00	2.00	2.00	2.00	2.00	2.00	24.00
							COSTEO.S/	0.00	0.00	0.00	0.00	0.00	0.00	0.00	0.00	0.00	0.00	0.00	0.00	0.00
						2026	FISICO	2.00	2.00	2.00	2.00	2.00	2.00	2.00	2.00	2.00	2.00	2.00	2.00	24.00
							COSTEO.S/	0.00	0.00	0.00	0.00	0.00	0.00	0.00	0.00	0.00	0.00	0.00	0.00	0.00
	AOI30182600020	SUPERVISAR Y EVALUAR LA EFICIENCIA DE LOS SERVICIOS PÚBLICOS MUNICIPALES	250301 - PADRE ABAD	MESES	Muy Alta	2024	FISICO	1.00	1.00	1.00	1.00	1.00	1.00	1.00	1.00	1.00	1.00	1.00	1.00	12.00
							COSTEO.S/	0.00	0.00	0.00	0.00	0.00	0.00	0.00	0.00	0.00	0.00	0.00	0.00	0.00
						2025	FISICO	1.00	1.00	1.00	1.00	1.00	1.00	1.00	1.00	1.00	1.00	1.00	1.00	12.00

							COSTEO.S/	0.00	0.00	0.00	0.00	0.00	0.00	0.00	0.00	0.00	0.00	0.00	0.00	0.00
							FISICO	1.00	1.00	1.00	1.00	1.00	1.00	1.00	1.00	1.00	1.00	1.00	1.00	12.00
						2026	COSTEO.S/	0.00	0.00	0.00	0.00	0.00	0.00	0.00	0.00	0.00	0.00	0.00	0.00	0.00
							FISICO	1.00	1.00	1.00	1.00	1.00	1.00	1.00	1.00	1.00	1.00	1.00	1.00	12.00
						2024	COSTEO.S/	7,304.00	7,304.00	7,304.00	7,304.00	7,304.00	7,304.00	7,304.00	7,304.00	7,304.00	7,304.00	7,304.00	7,306.00	87,650.00
							FISICO	1.00	1.00	1.00	1.00	1.00	1.00	1.00	1.00	1.00	1.00	1.00	1.00	12.00
A0130182600716	GESTION ADMINISTRATIVA	250301 - PADRE ABAD	ACCION	Muy Alta		2025	COSTEO.S/	7,304.00	7,304.00	7,304.00	7,304.00	7,304.00	7,304.00	7,304.00	7,304.00	7,304.00	7,304.00	7,304.00	7,306.00	87,650.00
							FISICO	1.00	1.00	1.00	1.00	1.00	1.00	1.00	1.00	1.00	1.00	1.00	1.00	12.00
						2026	COSTEO.S/	7,304.00	7,304.00	7,304.00	7,304.00	7,304.00	7,304.00	7,304.00	7,304.00	7,304.00	7,304.00	7,304.00	7,306.00	87,650.00

COSTEO TOTAL AÑO 2024 S/	87,650.00
COSTEO TOTAL AÑO 2025 S/	87,650.00
COSTEO TOTAL AÑO 2026 S/	87,650.00

U.M. = Unidad de Medida

FIRMA

MUNICIPALIDAD PROVINCIAL DE PADRE ABAD SECRETARIA GENERAL

MUNICIPALIDAD PROVINCIAL DE PADRE ABAD Vº Bº ALCALDIA AGUAYTIA

MUNICIPALIDAD PROVINCIAL DE PADRE ABAD Vº Bº Gerencia Municipal AGUAYTIA

MUNICIPALIDAD PROVINCIAL DE PADRE ABAD Vº Bº GERENCIA DE ASESORIA JURIDICA AGUAYTIA

MUNICIPALIDAD PROVINCIAL DE PADRE ABAD Vº Bº GERENCIA DE PLANEAMIENTO PRESUPUESTO Y RACIONALIZACION AGUAYTIA

Anexo B-4

PLAN OPERATIVO INSTITUCIONAL MULTIANUAL CON PROGRAMACIÓN FÍSICA Y COSTEO (Aprobado)

Año : 2024 - 2026

Periodo POI Multianual	2024 - 2026
Nivel de Gobierno	M - GOBIERNOS LOCALES
Sector	00 - MUNICIPALIDADES
Pliego	000 - MUNICIPALIDADES
Unidad Ejecutora	301826 - MUNICIPALIDAD PROVINCIAL DE PADRE ABAD - AGUAITIA

CENTRO DE COSTO: 08 - OFICINA DE GESTIÓN DE COOPERACIÓN TÉCNICA INTERNACIONAL

OEI.12 - FORTALECER LA GESTIÓN INSTITUCIONAL

AEI.12.07 - ASESORAMIENTO INSTITUCIONAL OPORTUNO EN BENEFICIO DE LA MUNICIPALIDAD

CODIGO	ACTIVIDAD OPERATIVA	UBIGEO	U.M.	PRIORIDAD	PERIODO MULTIANUAL	PROGRAMACION MENSUAL													TOTAL ANUAL
						META	01	02	03	04	05	06	07	08	09	10	11	12	
AOI30182600496	BUSCAR DONACIONES Y CONCRETAR LAS MISMAS.	250301 - PADRE ABAD	ACCION	Muy Alta	2024	FISICO	0.00	0.00	0.00	1.00	1.00	1.00	1.00	1.00	0.00	0.00	0.00	0.00	5.00
						COSTEO.S/	0.00	0.00	0.00	0.00	0.00	0.00	0.00	0.00	0.00	0.00	0.00	0.00	0.00
					2025	FISICO	0.00	0.00	0.00	1.00	1.00	1.00	1.00	1.00	0.00	0.00	0.00	0.00	5.00
						COSTEO.S/	0.00	0.00	0.00	0.00	0.00	0.00	0.00	0.00	0.00	0.00	0.00	0.00	0.00
					2026	FISICO	0.00	0.00	0.00	1.00	1.00	1.00	1.00	1.00	0.00	0.00	0.00	0.00	5.00
						COSTEO.S/	0.00	0.00	0.00	0.00	0.00	0.00	0.00	0.00	0.00	0.00	0.00	0.00	0.00
AOI30182600497	IMPLEMENTAR ALIANZAS ESTRATEGICAS.	250301 - PADRE ABAD	ACCION	Muy Alta	2024	FISICO	0.00	0.00	0.00	0.00	0.00	0.00	1.00	1.00	1.00	1.00	1.00	0.00	5.00
						COSTEO.S/	0.00	0.00	0.00	0.00	0.00	0.00	0.00	0.00	0.00	0.00	0.00	0.00	0.00
					2025	FISICO	0.00	0.00	0.00	0.00	0.00	0.00	1.00	1.00	1.00	1.00	1.00	0.00	5.00
						COSTEO.S/	0.00	0.00	0.00	0.00	0.00	0.00	0.00	0.00	0.00	0.00	0.00	0.00	0.00
					2026	FISICO	0.00	0.00	0.00	0.00	0.00	0.00	1.00	1.00	1.00	1.00	1.00	0.00	5.00
						COSTEO.S/	0.00	0.00	0.00	0.00	0.00	0.00	0.00	0.00	0.00	0.00	0.00	0.00	0.00
AOI30182600498	GESTIONAR PROGRAMAS REMOTOS PARA PERSONAS VULNERABLES.	250301 - PADRE ABAD	ACCION	Muy Alta	2024	FISICO	0.00	0.00	1.00	1.00	1.00	1.00	1.00	1.00	1.00	1.00	0.00	0.00	8.00
						COSTEO.S/	0.00	0.00	0.00	0.00	0.00	0.00	0.00	0.00	0.00	0.00	0.00	0.00	0.00
					2025	FISICO	0.00	0.00	1.00	1.00	1.00	1.00	1.00	1.00	1.00	1.00	0.00	0.00	8.00
						COSTEO.S/	0.00	0.00	0.00	0.00	0.00	0.00	0.00	0.00	0.00	0.00	0.00	0.00	0.00
					2026	FISICO	0.00	0.00	1.00	1.00	1.00	1.00	1.00	1.00	1.00	1.00	0.00	0.00	8.00
						COSTEO.S/	0.00	0.00	0.00	0.00	0.00	0.00	0.00	0.00	0.00	0.00	0.00	0.00	0.00
AOI30182600499	GESTIONAR PROGRAMAS PARA APOYO EDUCATIVO A LOS JÓVENES (BECAS, CONVENIOS DE INTERCAMBIO, ETC).	250301 - PADRE ABAD	ACCION	Muy Alta	2024	FISICO	0.00	0.00	0.00	0.00	1.00	1.00	1.00	1.00	1.00	1.00	1.00	1.00	8.00
						COSTEO.S/	0.00	0.00	0.00	0.00	0.00	0.00	0.00	0.00	0.00	0.00	0.00	0.00	0.00
					2025	FISICO	0.00	0.00	0.00	0.00	1.00	1.00	1.00	1.00	1.00	1.00	1.00	1.00	8.00
						COSTEO.S/	0.00	0.00	0.00	0.00	0.00	0.00	0.00	0.00	0.00	0.00	0.00	0.00	0.00
					2026	FISICO	0.00	0.00	0.00	0.00	1.00	1.00	1.00	1.00	1.00	1.00	1.00	1.00	8.00
						COSTEO.S/	0.00	0.00	0.00	0.00	0.00	0.00	0.00	0.00	0.00	0.00	0.00	0.00	0.00
AOI30182600717	GESTION ADMINISTRATIVA.	250301 - PADRE ABAD	ACCION	Muy Alta	2024	FISICO	1.00	1.00	1.00	1.00	1.00	1.00	1.00	1.00	1.00	1.00	1.00	1.00	12.00
						COSTEO.S/	967.00	967.00	967.00	967.00	967.00	967.00	967.00	967.00	967.00	967.00	965.00	965.00	11,600.00
					2025	FISICO	1.00	1.00	1.00	1.00	1.00	1.00	1.00	1.00	1.00	1.00	1.00	1.00	12.00
						COSTEO.S/	967.00	967.00	967.00	967.00	967.00	967.00	967.00	967.00	967.00	967.00	965.00	965.00	11,600.00
					2026	FISICO	1.00	1.00	1.00	1.00	1.00	1.00	1.00	1.00	1.00	1.00	1.00	1.00	12.00
						COSTEO.S/	967.00	967.00	967.00	967.00	967.00	967.00	967.00	967.00	967.00	967.00	965.00	965.00	11,600.00

COSTEO TOTAL AÑO 2024 S/	11,600.00
COSTEO TOTAL AÑO 2025 S/	11,600.00

COSTEO TOTAL AÑO 2026 S/	11,600.00

FIRMA

U.M. = Unidad de Medida

Anexo B-4

PLAN OPERATIVO INSTITUCIONAL MULTIANUAL CON PROGRAMACIÓN FÍSICA Y COSTEO (Aprobado)

Año : 2024 - 2026

Periodo POI Multianual	2024 - 2026
Nivel de Gobierno	M - GOBIERNOS LOCALES
Sector	00 - MUNICIPALIDADES
Pliego	000 - MUNICIPALIDADES
Unidad Ejecutora	301826 - MUNICIPALIDAD PROVINCIAL DE PADRE ABAD - AGUAITIA

CENTRO DE COSTO: 09 - GERENCIA DE ASESORÍA JURÍDICA

OEI.12 - FORTALECER LA GESTIÓN INSTITUCIONAL

AEI.12.07 - ASESORAMIENTO INSTITUCIONAL OPORTUNO EN BENEFICIO DE LA MUNICIPALIDAD

CODIGO	ACTIVIDAD OPERATIVA	UBIGEO	U.M.	PRIORIDAD	PERIODO MULTIANUAL	PROGRAMACION MENSUAL													TOTAL ANUAL
						META	01	02	03	04	05	06	07	08	09	10	11	12	
AOI30182600502	PRONUNCIAMIENTO CON INFORMES LEGALES, EN ASUNTOS ADMINISTRATIVOS.	250301 - PADRE ABAD	DOCUMENTO TECNICO	Muy Alta	2024	FISICO	35.00	25.00	28.00	28.00	30.00	35.00	35.00	35.00	30.00	32.00	25.00	25.00	363.00
						COSTEO.S/	0.00	0.00	0.00	0.00	0.00	0.00	0.00	0.00	0.00	0.00	0.00	0.00	0.00
					2025	FISICO	35.00	25.00	28.00	28.00	30.00	35.00	35.00	35.00	30.00	32.00	25.00	25.00	363.00
						COSTEO.S/	0.00	0.00	0.00	0.00	0.00	0.00	0.00	0.00	0.00	0.00	0.00	0.00	0.00
					2026	FISICO	35.00	25.00	28.00	28.00	30.00	35.00	35.00	35.00	30.00	32.00	25.00	25.00	363.00
						COSTEO.S/	0.00	0.00	0.00	0.00	0.00	0.00	0.00	0.00	0.00	0.00	0.00	0.00	0.00
AOI30182600503	PRONUNCIAMIENTO CON PROVEIDOS LEGALES, EN ASUNTOS ADMINISTRATIVOS.	250301 - PADRE ABAD	DOCUMENTO TECNICO	Muy Alta	2024	FISICO	55.00	45.00	45.00	50.00	59.00	48.00	55.00	45.00	45.00	45.00	45.00	45.00	582.00
						COSTEO.S/	0.00	0.00	0.00	0.00	0.00	0.00	0.00	0.00	0.00	0.00	0.00	0.00	0.00
					2025	FISICO	55.00	45.00	45.00	50.00	59.00	48.00	55.00	45.00	45.00	45.00	45.00	45.00	582.00
						COSTEO.S/	0.00	0.00	0.00	0.00	0.00	0.00	0.00	0.00	0.00	0.00	0.00	0.00	0.00
					2026	FISICO	55.00	45.00	45.00	50.00	59.00	48.00	55.00	45.00	45.00	45.00	45.00	45.00	582.00
						COSTEO.S/	0.00	0.00	0.00	0.00	0.00	0.00	0.00	0.00	0.00	0.00	0.00	0.00	0.00
AOI30182600504	ELABORACIÓN Y REDACCIÓN DE RESOLUCIÓN DE ALCALDÍA, DECRETOS, ORDENANZAS, RESOLUCIONES DE GERENCIA, CONVENIOS, ETC.	250301 - PADRE ABAD	DOCUMENTO TECNICO	Muy Alta	2024	FISICO	90.00	90.00	75.00	75.00	85.00	85.00	85.00	75.00	65.00	55.00	55.00	50.00	885.00
						COSTEO.S/	0.00	0.00	0.00	0.00	0.00	0.00	0.00	0.00	0.00	0.00	0.00	0.00	0.00
					2025	FISICO	90.00	90.00	75.00	75.00	85.00	85.00	85.00	75.00	65.00	55.00	55.00	50.00	885.00
						COSTEO.S/	0.00	0.00	0.00	0.00	0.00	0.00	0.00	0.00	0.00	0.00	0.00	0.00	0.00
					2026	FISICO	90.00	90.00	75.00	75.00	85.00	85.00	85.00	75.00	65.00	55.00	55.00	50.00	885.00
						COSTEO.S/	0.00	0.00	0.00	0.00	0.00	0.00	0.00	0.00	0.00	0.00	0.00	0.00	0.00
AOI30182600505	ASESORAMIENTO Y PARTICIPACIÓN EN SESIONES DE CONCEJO ORDINARIAS Y EXTRAORDINARIAS.	250301 - PADRE ABAD	ASESORIA TECNICA	Muy Alta	2024	FISICO	6.00	6.00	6.00	6.00	6.00	6.00	6.00	6.00	6.00	6.00	66.00	6.00	132.00
						COSTEO.S/	0.00	0.00	0.00	0.00	0.00	0.00	0.00	0.00	0.00	0.00	0.00	0.00	0.00
					2025	FISICO	6.00	6.00	6.00	6.00	6.00	6.00	6.00	6.00	6.00	6.00	66.00	6.00	132.00
						COSTEO.S/	0.00	0.00	0.00	0.00	0.00	0.00	0.00	0.00	0.00	0.00	0.00	0.00	0.00
					2026	FISICO	6.00	6.00	6.00	6.00	6.00	6.00	6.00	6.00	6.00	6.00	66.00	6.00	132.00
						COSTEO.S/	0.00	0.00	0.00	0.00	0.00	0.00	0.00	0.00	0.00	0.00	0.00	0.00	0.00
AOI30182600506	ANÁLISIS, REVISIÓN, CORRECCIÓN Y/O VISACIÓN DE PROYECTOS DE ORDENANZAS, DECRETOS, CONVENIOS, ETC.	250301 - PADRE ABAD	ACCION	Muy Alta	2024	FISICO	45.00	35.00	30.00	30.00	30.00	30.00	30.00	30.00	30.00	30.00	30.00	30.00	380.00
						COSTEO.S/	0.00	0.00	0.00	0.00	0.00	0.00	0.00	0.00	0.00	0.00	0.00	0.00	0.00
					2025	FISICO	45.00	35.00	30.00	30.00	30.00	30.00	30.00	30.00	30.00	30.00	30.00	30.00	380.00
						COSTEO.S/	0.00	0.00	0.00	0.00	0.00	0.00	0.00	0.00	0.00	0.00	0.00	0.00	0.00
					2026	FISICO	45.00	35.00	30.00	30.00	30.00	30.00	30.00	30.00	30.00	30.00	30.00	30.00	380.00
						COSTEO.S/	0.00	0.00	0.00	0.00	0.00	0.00	0.00	0.00	0.00	0.00	0.00	0.00	0.00
AOI30182600507	ANÁLISIS, REVISIÓN, CORRECCIÓN Y/O VOTACIÓN DE CONVENIOS, ADDENDAS, CONTRATOS,	250301 - PADRE ABAD	ACCION	Muy Alta	2024	FISICO	55.00	45.00	35.00	35.00	35.00	35.00	35.00	35.00	35.00	35.00	35.00	35.00	450.00
						COSTEO.S/	0.00	0.00	0.00	0.00	0.00	0.00	0.00	0.00	0.00	0.00	0.00	0.00	0.00
					2025	FISICO	55.00	45.00	35.00	35.00	35.00	35.00	35.00	35.00	35.00	35.00	35.00	35.00	450.00

	ETC. QUE SUSCRIBIRÁ LA MUNICIPALIDAD.				2026	COSTEO.S/	0.00	0.00	0.00	0.00	0.00	0.00	0.00	0.00	0.00	0.00	0.00	0.00	0.00	450.00
						FISICO	55.00	45.00	35.00	35.00	35.00	35.00	35.00	35.00	35.00	35.00	35.00	35.00	0.00	0.00
						COSTEO.S/	0.00	0.00	0.00	0.00	0.00	0.00	0.00	0.00	0.00	0.00	0.00	0.00	0.00	0.00
	ACOMPAÑAMIENTO Y ASESORAMIENTO EN ASUNTOS DE LA ADMINISTRACIÓN MUNICIPAL REQUERIDOS POR LAS DIFERENTES GERENCIAS DE LA MUNICIPALIDAD PROVINCIAL DE PADRE ABAD.				2024	FISICO	75.00	75.00	75.00	75.00	75.00	75.00	75.00	75.00	75.00	75.00	75.00	75.00	75.00	900.00
						COSTEO.S/	0.00	0.00	0.00	0.00	0.00	0.00	0.00	0.00	0.00	0.00	0.00	0.00	0.00	0.00
					2025	FISICO	75.00	75.00	75.00	75.00	75.00	75.00	75.00	75.00	75.00	75.00	75.00	75.00	75.00	900.00
						COSTEO.S/	0.00	0.00	0.00	0.00	0.00	0.00	0.00	0.00	0.00	0.00	0.00	0.00	0.00	0.00
					2026	FISICO	75.00	75.00	75.00	75.00	75.00	75.00	75.00	75.00	75.00	75.00	75.00	75.00	75.00	900.00
						COSTEO.S/	0.00	0.00	0.00	0.00	0.00	0.00	0.00	0.00	0.00	0.00	0.00	0.00	0.00	0.00
AOI30182600508		250301 - PADRE ABAD	ACCION	Muy Alta																
	PARTICIPACIÓN Y ASESORAMIENTO EN LAS REUNIONES DE TRABAJO EN ASUNTOS LEGALES Y ADMINISTRATIVOS.				2024	FISICO	15.00	15.00	15.00	15.00	15.00	15.00	15.00	15.00	15.00	15.00	15.00	15.00	15.00	180.00
						COSTEO.S/	0.00	0.00	0.00	0.00	0.00	0.00	0.00	0.00	0.00	0.00	0.00	0.00	0.00	0.00
					2025	FISICO	15.00	15.00	15.00	15.00	15.00	15.00	15.00	15.00	15.00	15.00	15.00	15.00	15.00	180.00
						COSTEO.S/	0.00	0.00	0.00	0.00	0.00	0.00	0.00	0.00	0.00	0.00	0.00	0.00	0.00	0.00
					2026	FISICO	15.00	15.00	15.00	15.00	15.00	15.00	15.00	15.00	15.00	15.00	15.00	15.00	15.00	180.00
						COSTEO.S/	0.00	0.00	0.00	0.00	0.00	0.00	0.00	0.00	0.00	0.00	0.00	0.00	0.00	0.00
AOI30182600509		250301 - PADRE ABAD	ACCION	Muy Alta																
	GESTION ADMINISTRATIVA DE LA GERENCIA				2024	FISICO	1.00	1.00	1.00	1.00	1.00	1.00	1.00	1.00	1.00	1.00	1.00	1.00	1.00	12.00
						COSTEO.S/	3,950.00	3,953.00	3,953.00	3,953.00	3,953.00	3,953.00	3,953.00	3,953.00	3,953.00	3,953.00	3,953.00	3,953.00	3,953.00	47,433.00
					2025	FISICO	1.00	1.00	1.00	1.00	1.00	1.00	1.00	1.00	1.00	1.00	1.00	1.00	1.00	12.00
						COSTEO.S/	3,950.00	3,953.00	3,953.00	3,953.00	3,953.00	3,953.00	3,953.00	3,953.00	3,953.00	3,953.00	3,953.00	3,953.00	3,953.00	47,433.00
					2026	FISICO	1.00	1.00	1.00	1.00	1.00	1.00	1.00	1.00	1.00	1.00	1.00	1.00	1.00	12.00
						COSTEO.S/	3,950.00	3,953.00	3,953.00	3,953.00	3,953.00	3,953.00	3,953.00	3,953.00	3,953.00	3,953.00	3,953.00	3,953.00	3,953.00	47,433.00
AOI30182600718		250301 - PADRE ABAD	ACCION	Muy Alta																

COSTEO TOTAL AÑO 2024 S/	47,433.00
COSTEO TOTAL AÑO 2025 S/	47,433.00
COSTEO TOTAL AÑO 2026 S/	47,433.00

FIRMA

U.M. = Unidad de Medida

SECRETARIA GENERAL

V°B° ALCALDIA

V°B° Gerente Municipal

V° B° GERENCIA DE ASESORIA JURIDICA

V° B° GERENCIA DE PLANEAMIENTO PRESUPUESTO Y ACONDICIONAMIENTO TERRITORIAL

Anexo B-4

PLAN OPERATIVO INSTITUCIONAL MULTIANUAL CON PROGRAMACIÓN FÍSICA Y COSTEO (Aprobado)

Año : 2024 - 2026

Periodo POI Multianual: 2024 - 2026
Nivel de Gobierno: M - GOBIERNOS LOCALES
Sector: 00 - MUNICIPALIDADES
Pliego: 000 - MUNICIPALIDADES
Unidad Ejecutora: 301826 - MUNICIPALIDAD PROVINCIAL DE PADRE ABAD - AGUAITIA

CENTRO DE COSTO: 10 - GERENCIA DE PLANEAMIENTO, PRESUPUESTO Y RACIONALIZACIÓN

OEI.12 - FORTALECER LA GESTIÓN INSTITUCIONAL

AEI.12.07 - ASESORAMIENTO INSTITUCIONAL OPORTUNO EN BENEFICIO DE LA MUNICIPALIDAD

CODIGO	ACTIVIDAD OPERATIVA	UBIGEO	U.M.	PRIORIDAD	PERIODO MULTIANUAL		PROGRAMACION MENSUAL												TOTAL ANUAL
						META	01	02	03	04	05	06	07	08	09	10	11	12	
AOI30182600301	SUPERVISAR EL CIERRE Y LA CONCILIACIÓN PRESUPUESTAL DEL AÑO ANTERIOR.	250301 - PADRE ABAD	INFORME TECNICO	Muy Alta	2024	FISICO	0.00	1.00	0.00	0.00	0.00	0.00	0.00	0.00	0.00	0.00	0.00	0.00	1.00
						COSTEO.S/	0.00	0.00	0.00	0.00	0.00	0.00	0.00	0.00	0.00	0.00	0.00	0.00	0.00
					2025	FISICO	0.00	1.00	0.00	0.00	0.00	0.00	0.00	0.00	0.00	0.00	0.00	0.00	1.00
						COSTEO.S/	0.00	0.00	0.00	0.00	0.00	0.00	0.00	0.00	0.00	0.00	0.00	0.00	0.00
					2026	FISICO	0.00	1.00	0.00	0.00	0.00	0.00	0.00	0.00	0.00	0.00	0.00	0.00	1.00
						COSTEO.S/	0.00	0.00	0.00	0.00	0.00	0.00	0.00	0.00	0.00	0.00	0.00	0.00	0.00
AOI30182600302	SUPERVISAR LA EVALUACIÓN DE LA EJECUCIÓN DEL PRESUPUESTO DEL PRESENTE AÑO Y DEL AÑO ANTERIOR.	250301 - PADRE ABAD	INFORME	Muy Alta	2024	FISICO	0.00	0.00	1.00	1.00	0.00	0.00	1.00	0.00	0.00	0.00	0.00	1.00	4.00
						COSTEO.S/	0.00	0.00	0.00	0.00	0.00	0.00	0.00	0.00	0.00	0.00	0.00	0.00	0.00
					2025	FISICO	0.00	0.00	1.00	1.00	0.00	0.00	1.00	0.00	0.00	0.00	0.00	1.00	4.00
						COSTEO.S/	0.00	0.00	0.00	0.00	0.00	0.00	0.00	0.00	0.00	0.00	0.00	0.00	0.00
					2026	FISICO	0.00	0.00	1.00	1.00	0.00	0.00	1.00	0.00	0.00	0.00	0.00	1.00	4.00
						COSTEO.S/	0.00	0.00	0.00	0.00	0.00	0.00	0.00	0.00	0.00	0.00	0.00	0.00	0.00
AOI30182600303	CONDUCIR, COORDINAR Y ASESORAR EL PROCESO DE FORMULACIÓN DEL PROXIMO AÑO.	250301 - PADRE ABAD	INFORME	Muy Alta	2024	FISICO	0.00	0.00	0.00	0.00	0.00	1.00	0.00	0.00	0.00	0.00	0.00	1.00	2.00
						COSTEO.S/	0.00	0.00	0.00	0.00	0.00	0.00	0.00	0.00	0.00	0.00	0.00	0.00	0.00
					2025	FISICO	0.00	0.00	0.00	0.00	0.00	1.00	0.00	0.00	0.00	0.00	0.00	1.00	2.00
						COSTEO.S/	0.00	0.00	0.00	0.00	0.00	0.00	0.00	0.00	0.00	0.00	0.00	0.00	0.00
					2026	FISICO	0.00	0.00	0.00	0.00	0.00	1.00	0.00	0.00	0.00	0.00	0.00	1.00	2.00
						COSTEO.S/	0.00	0.00	0.00	0.00	0.00	0.00	0.00	0.00	0.00	0.00	0.00	0.00	0.00
AOI30182600304	ELABORAR INFORMES EN MATERIA PRESUPUESTAL SOLICITADOS POR LA ALTA DIRECCION.	250301 - PADRE ABAD	INFORME TECNICO	Muy Alta	2024	FISICO	0.00	0.00	1.00	0.00	0.00	1.00	0.00	0.00	1.00	0.00	0.00	1.00	4.00
						COSTEO.S/	0.00	0.00	0.00	0.00	0.00	0.00	0.00	0.00	0.00	0.00	0.00	0.00	0.00
					2025	FISICO	0.00	0.00	1.00	0.00	0.00	1.00	0.00	0.00	1.00	0.00	0.00	1.00	4.00
						COSTEO.S/	0.00	0.00	0.00	0.00	0.00	0.00	0.00	0.00	0.00	0.00	0.00	0.00	0.00
					2026	FISICO	0.00	0.00	1.00	0.00	0.00	1.00	0.00	0.00	1.00	0.00	0.00	1.00	4.00
						COSTEO.S/	0.00	0.00	0.00	0.00	0.00	0.00	0.00	0.00	0.00	0.00	0.00	0.00	0.00
AOI30182600305	VELAR POR EL CUMPLIMIENTO DEL PROCESO DE FORMULACIÓN DEL PLAN OPERATIVO INSTITUCIONAL DEL PROXIMO AÑO	250301 - PADRE ABAD	INFORME	Muy Alta	2024	FISICO	0.00	0.00	0.00	0.00	0.00	1.00	0.00	0.00	0.00	0.00	0.00	1.00	2.00
						COSTEO.S/	0.00	0.00	0.00	0.00	0.00	0.00	0.00	0.00	0.00	0.00	0.00	0.00	0.00
					2025	FISICO	0.00	0.00	0.00	0.00	0.00	1.00	0.00	0.00	0.00	0.00	0.00	1.00	2.00
						COSTEO.S/	0.00	0.00	0.00	0.00	0.00	0.00	0.00	0.00	0.00	0.00	0.00	0.00	0.00
					2026	FISICO	0.00	0.00	0.00	0.00	0.00	1.00	0.00	0.00	0.00	0.00	0.00	1.00	2.00
						COSTEO.S/	0.00	0.00	0.00	0.00	0.00	0.00	0.00	0.00	0.00	0.00	0.00	0.00	0.00
AOI30182600306	SUPERVISAR EL PROCESO DE EVALUACIÓN TRIMESTRAL DEL PLAN OPERATIVO	250301 - PADRE ABAD	INFORME	Muy Alta	2024	FISICO	0.00	0.00	0.00	1.00	0.00	0.00	1.00	0.00	0.00	1.00	0.00	1.00	4.00
						COSTEO.S/	0.00	0.00	0.00	0.00	0.00	0.00	0.00	0.00	0.00	0.00	0.00	0.00	0.00
					2025	FISICO	0.00	0.00	0.00	1.00	0.00	0.00	1.00	0.00	0.00	1.00	0.00	1.00	4.00

	INSTITUCIONAL DEL PRESENTE AÑO.				2026	COSTEO.S/	0.00	0.00	0.00	0.00	0.00	0.00	0.00	0.00	0.00	0.00	0.00	0.00	0.00
						FISICO	0.00	0.00	0.00	1.00	0.00	0.00	1.00	0.00	0.00	1.00	0.00	1.00	4.00
						COSTEO.S/	0.00	0.00	0.00	0.00	0.00	0.00	0.00	0.00	0.00	0.00	0.00	0.00	0.00
AOI30182600308	COORDINAR Y ASESORAR EL CUMPLIMIENTO DE LAS METAS DEL PLAN DE INCENTIVOS DEL PRESENTE AÑO.	250301 - PADRE ABAD	ACCION	Muy Alta	2024	FISICO	0.00	1.00	1.00	1.00	1.00	1.00	1.00	1.00	1.00	1.00	1.00	1.00	11.00
						COSTEO.S/	0.00	0.00	0.00	0.00	0.00	0.00	0.00	0.00	0.00	0.00	0.00	0.00	0.00
					2025	FISICO	0.00	1.00	1.00	1.00	1.00	1.00	1.00	1.00	1.00	1.00	1.00	1.00	11.00
						COSTEO.S/	0.00	0.00	0.00	0.00	0.00	0.00	0.00	0.00	0.00	0.00	0.00	0.00	0.00
					2026	FISICO	0.00	1.00	1.00	1.00	1.00	1.00	1.00	1.00	1.00	1.00	1.00	1.00	11.00
						COSTEO.S/	0.00	0.00	0.00	0.00	0.00	0.00	0.00	0.00	0.00	0.00	0.00	0.00	0.00
AOI30182600309	CONDUCIR EL PROCESO DE FORMULACIÓN Y ACTUALIZACIÓN DEL PLAN DE LOCAL CONCERTADO PROVINCIAL.	250301 - PADRE ABAD	INFORME	Muy Alta	2024	FISICO	0.00	0.00	0.00	1.00	0.00	0.00	0.00	0.00	0.00	0.00	0.00	0.00	1.00
						COSTEO.S/	0.00	0.00	0.00	0.00	0.00	0.00	0.00	0.00	0.00	0.00	0.00	0.00	0.00
					2025	FISICO	0.00	0.00	0.00	1.00	0.00	0.00	0.00	0.00	0.00	0.00	0.00	0.00	1.00
						COSTEO.S/	0.00	0.00	0.00	0.00	0.00	0.00	0.00	0.00	0.00	0.00	0.00	0.00	0.00
					2026	FISICO	0.00	0.00	0.00	1.00	0.00	0.00	0.00	0.00	0.00	0.00	0.00	0.00	1.00
						COSTEO.S/	0.00	0.00	0.00	0.00	0.00	0.00	0.00	0.00	0.00	0.00	0.00	0.00	0.00
AOI30182600310	CONDUCIR EL PROCESO DE EVALUACIIÓN DEL PLAN ESTRATÉGICO INSTITUCIONAL (PEI) 2019-2024.	250301 - PADRE ABAD	INFORME	Muy Alta	2024	FISICO	1.00	1.00	0.00	0.00	0.00	0.00	0.00	0.00	0.00	0.00	0.00	0.00	2.00
						COSTEO.S/	0.00	0.00	0.00	0.00	0.00	0.00	0.00	0.00	0.00	0.00	0.00	0.00	0.00
					2025	FISICO	1.00	1.00	0.00	0.00	0.00	0.00	0.00	0.00	0.00	0.00	0.00	0.00	2.00
						COSTEO.S/	0.00	0.00	0.00	0.00	0.00	0.00	0.00	0.00	0.00	0.00	0.00	0.00	0.00
					2026	FISICO	1.00	1.00	0.00	0.00	0.00	0.00	0.00	0.00	0.00	0.00	0.00	0.00	2.00
						COSTEO.S/	0.00	0.00	0.00	0.00	0.00	0.00	0.00	0.00	0.00	0.00	0.00	0.00	0.00
AOI30182600680	CONDUCCIÓN EFICIENTE DE LA GERENCIA DE PLANEAMIENTO, PRESUPUESTO Y RACIONALIZACION	250301 - PADRE ABAD	ACCION	Muy Alta	2024	FISICO	1.00	1.00	1.00	1.00	1.00	1.00	1.00	1.00	1.00	1.00	1.00	1.00	12.00
						COSTEO.S/	82,942.00	85,942.00	85,942.00	82,942.00	82,942.00	82,942.00	82,942.00	82,942.00	82,942.00	82,942.00	82,944.00	82,944.00	1,001,308.00
					2025	FISICO	1.00	1.00	1.00	1.00	1.00	1.00	1.00	1.00	1.00	1.00	1.00	1.00	12.00
						COSTEO.S/	82,942.00	85,942.00	85,942.00	82,942.00	82,942.00	82,942.00	82,942.00	82,942.00	82,942.00	82,942.00	82,944.00	82,944.00	1,001,308.00
					2026	FISICO	1.00	1.00	1.00	1.00	1.00	1.00	1.00	1.00	1.00	1.00	1.00	1.00	12.00
						COSTEO.S/	82,942.00	85,942.00	85,942.00	82,942.00	82,942.00	82,942.00	82,942.00	82,942.00	82,942.00	82,942.00	82,944.00	82,944.00	1,001,308.00

CENTRO DE COSTO: 10.01.00 - SUB GERENCIA DE PLANEAMIENTO, RACIONALIZACION, ESTADISTICA E INFORMATICA

OEI.12 - FORTALECER LA GESTIÓN INSTITUCIONAL

AEI.12.02 - ESPACIOS Y MECANISMOS DE PARTICIPACIÓN CIUDADANA FORTALECIDOS EN LA MUNICIPALIDAD PROVINCIAL

	CODIGO	ACTIVIDAD OPERATIVA	UBIGEO	U.M.	PRIORIDAD	PERIODO MULTIANUAL	PROGRAMACION MENSUAL													TOTAL ANUAL
							META	01	02	03	04	05	06	07	08	09	10	11	12	
	AOI30182600059	DESARROLLO DEL PROCESO DE PRESUPUESTO PARTICIPATIVO BASADO EN RESULTADOS.	250301 - PADRE ABAD	ACCION	Muy Alta	2024	FISICO	0.00	1.00	1.00	1.00	1.00	0.00	0.00	0.00	0.00	0.00	0.00	0.00	4.00
							COSTEO.S/	0.00	0.00	0.00	0.00	0.00	0.00	0.00	0.00	0.00	0.00	0.00	0.00	0.00
						2025	FISICO	0.00	1.00	1.00	1.00	1.00	0.00	0.00	0.00	0.00	0.00	0.00	0.00	4.00
							COSTEO.S/	0.00	0.00	0.00	0.00	0.00	0.00	0.00	0.00	0.00	0.00	0.00	0.00	0.00
						2026	FISICO	0.00	1.00	1.00	1.00	1.00	0.00	0.00	0.00	0.00	0.00	0.00	0.00	4.00
							COSTEO.S/	0.00	0.00	0.00	0.00	0.00	0.00	0.00	0.00	0.00	0.00	0.00	0.00	0.00
	AOI30182600060	PROCESO DE RENDICIÓN DE CUENTAS DEL AÑO FISCAL FENECIDO	250301 - PADRE ABAD	ACCION	Muy Alta	2024	FISICO	0.00	1.00	1.00	1.00	0.00	0.00	0.00	0.00	0.00	0.00	0.00	0.00	3.00
							COSTEO.S/	0.00	0.00	0.00	0.00	0.00	0.00	0.00	0.00	0.00	0.00	0.00	0.00	0.00
						2025	FISICO	0.00	1.00	1.00	1.00	0.00	0.00	0.00	0.00	0.00	0.00	0.00	0.00	3.00
							COSTEO.S/	0.00	0.00	0.00	0.00	0.00	0.00	0.00	0.00	0.00	0.00	0.00	0.00	0.00
						2026	FISICO	0.00	1.00	1.00	1.00	0.00	0.00	0.00	0.00	0.00	0.00	0.00	0.00	3.00
							COSTEO.S/	0.00	0.00	0.00	0.00	0.00	0.00	0.00	0.00	0.00	0.00	0.00	0.00	0.00
	AOI30182600061	PUBLICACIÓN EN EL MARCO DE LA LEY DE TRANSPARENCIA	250301 - PADRE ABAD	MESES	Muy Alta	2024	FISICO	1.00	1.00	1.00	1.00	1.00	1.00	1.00	1.00	1.00	1.00	1.00	1.00	12.00
							COSTEO.S/	0.00	0.00	0.00	0.00	0.00	0.00	0.00	0.00	0.00	0.00	0.00	0.00	0.00
						2025	FISICO	1.00	1.00	1.00	1.00	1.00	1.00	1.00	1.00	1.00	1.00	1.00	1.00	12.00
							COSTEO.S/	0.00	0.00	0.00	0.00	0.00	0.00	0.00	0.00	0.00	0.00	0.00	0.00	0.00

MUNICIPALIDAD PROVINCIAL DE PADRE ABAD SECRETARIA GENERAL
V° B° ALCALDIA AGUAYTIA
V° B° Gerente Municipal AGUAYTIA
V° B° GERENCIA DE ASESORIA JURIDICA AGUAYTIA
V° B° GERENCIA DE PLANEAMIENTO PRESUPUESTO Y RACIONALIZACION AGUAYTIA

						2026	FISICO	1.00	1.00	1.00	1.00	1.00	1.00	1.00	1.00	1.00	1.00	1.00	1.00	12.00
							COSTEO.S/	0.00	0.00	0.00	0.00	0.00	0.00	0.00	0.00	0.00	0.00	0.00	0.00	0.00

AEI.12.05 - INSTRUMENTOS DE GESTIÓN ACTUALIZADOS EN BENEFICIO DE LA ADMINISTRACIÓN MUNICIPAL

CODIGO	ACTIVIDAD OPERATIVA	UBIGEO	U.M.	PRIORIDAD	PERIODO MULTIANUAL	META	PROGRAMACION MENSUAL 01	02	03	04	05	06	07	08	09	10	11	12	TOTAL ANUAL
AOI30182600050	FORMULACIÓN DEL PLAN OPERATIVO MULTIANUAL Y EL OPERATIVO INSTITUCIONAL SINCERADO PARA EL PROXIMO AÑO FISCAL.	250301 - PADRE ABAD	INFORME TECNICO	Muy Alta	2024	FISICO	0.00	0.00	0.00	1.00	0.00	1.00	0.00	0.00	0.00	0.00	1.00	1.00	4.00
						COSTEO.S/	0.00	0.00	0.00	0.00	0.00	0.00	0.00	0.00	0.00	0.00	0.00	0.00	0.00
					2025	FISICO	0.00	0.00	0.00	1.00	0.00	1.00	0.00	0.00	0.00	0.00	1.00	1.00	4.00
						COSTEO.S/	0.00	0.00	0.00	0.00	0.00	0.00	0.00	0.00	0.00	0.00	0.00	0.00	0.00
					2026	FISICO	0.00	0.00	0.00	1.00	0.00	1.00	0.00	0.00	0.00	0.00	1.00	1.00	4.00
						COSTEO.S/	0.00	0.00	0.00	0.00	0.00	0.00	0.00	0.00	0.00	0.00	0.00	0.00	0.00
AOI30182600051	ELABORACIÓN DE LA MEMORIA DE GESTIÓN ANUAL DEL AÑO FENECIDO.	250301 - PADRE ABAD	INFORME TECNICO	Muy Alta	2024	FISICO	0.00	0.00	1.00	0.00	0.00	0.00	0.00	0.00	0.00	0.00	0.00	0.00	1.00
						COSTEO.S/	0.00	0.00	0.00	0.00	0.00	0.00	0.00	0.00	0.00	0.00	0.00	0.00	0.00
					2025	FISICO	0.00	0.00	1.00	0.00	0.00	0.00	0.00	0.00	0.00	0.00	0.00	0.00	1.00
						COSTEO.S/	0.00	0.00	0.00	0.00	0.00	0.00	0.00	0.00	0.00	0.00	0.00	0.00	0.00
					2026	FISICO	0.00	0.00	1.00	0.00	0.00	0.00	0.00	0.00	0.00	0.00	0.00	0.00	1.00
						COSTEO.S/	0.00	0.00	0.00	0.00	0.00	0.00	0.00	0.00	0.00	0.00	0.00	0.00	0.00
AOI30182600052	EVALUACIÓN DEL IV TRIMESTRE DEL PLAN OPERATIVO INSTITUCIONAL DE LA MUNICIPALIDAD DEL AÑO ANTERIOR.	250301 - PADRE ABAD	INFORME TECNICO	Muy Alta	2024	FISICO	0.00	0.00	1.00	0.00	0.00	0.00	0.00	0.00	0.00	0.00	0.00	0.00	1.00
						COSTEO.S/	0.00	0.00	0.00	0.00	0.00	0.00	0.00	0.00	0.00	0.00	0.00	0.00	0.00
					2025	FISICO	0.00	0.00	1.00	0.00	0.00	0.00	0.00	0.00	0.00	0.00	0.00	0.00	1.00
						COSTEO.S/	0.00	0.00	0.00	0.00	0.00	0.00	0.00	0.00	0.00	0.00	0.00	0.00	0.00
					2026	FISICO	0.00	0.00	1.00	0.00	0.00	0.00	0.00	0.00	0.00	0.00	0.00	0.00	1.00
						COSTEO.S/	0.00	0.00	0.00	0.00	0.00	0.00	0.00	0.00	0.00	0.00	0.00	0.00	0.00
AOI30182600053	EVALUACIÓN DEL I, II, III TRIMESTRE DEL PLAN OPERATIVO INSTITUCIONAL DEL PRESENTE AÑO.	250301 - PADRE ABAD	INFORME TECNICO	Muy Alta	2024	FISICO	0.00	0.00	0.00	1.00	0.00	0.00	1.00	0.00	0.00	0.00	1.00	0.00	3.00
						COSTEO.S/	0.00	0.00	0.00	0.00	0.00	0.00	0.00	0.00	0.00	0.00	0.00	0.00	0.00
					2025	FISICO	0.00	0.00	0.00	1.00	0.00	0.00	1.00	0.00	0.00	0.00	1.00	0.00	3.00
						COSTEO.S/	0.00	0.00	0.00	0.00	0.00	0.00	0.00	0.00	0.00	0.00	0.00	0.00	0.00
					2026	FISICO	0.00	0.00	0.00	1.00	0.00	0.00	1.00	0.00	0.00	0.00	1.00	0.00	3.00
						COSTEO.S/	0.00	0.00	0.00	0.00	0.00	0.00	0.00	0.00	0.00	0.00	0.00	0.00	0.00
AOI30182600054	REVISAR ANALIZAR Y ACTUALIZAR LOS DOCUMENTOS NORMATIVOS (DIRECTIVAS, NORMAS INTERNAS,REGLAMENTOS, ETC).	250301 - PADRE ABAD	INFORME TECNICO	Muy Alta	2024	FISICO	1.00	1.00	1.00	1.00	1.00	1.00	1.00	1.00	1.00	1.00	1.00	1.00	12.00
						COSTEO.S/	0.00	0.00	0.00	0.00	0.00	0.00	0.00	0.00	0.00	0.00	0.00	0.00	0.00
					2025	FISICO	1.00	1.00	1.00	1.00	1.00	1.00	1.00	1.00	1.00	1.00	1.00	1.00	12.00
						COSTEO.S/	0.00	0.00	0.00	0.00	0.00	0.00	0.00	0.00	0.00	0.00	0.00	0.00	0.00
					2026	FISICO	1.00	1.00	1.00	1.00	1.00	1.00	1.00	1.00	1.00	1.00	1.00	1.00	12.00
						COSTEO.S/	0.00	0.00	0.00	0.00	0.00	0.00	0.00	0.00	0.00	0.00	0.00	0.00	0.00
AOI30182600057	ELABORACIÓN DE LA EVALUACION DEL PLAN ESTRATÉGICO INSTITUCIONAL (PEI)	250301 - PADRE ABAD	INFORME TECNICO	Muy Alta	2024	FISICO	0.00	0.00	1.00	0.00	0.00	0.00	0.00	0.00	0.00	0.00	0.00	0.00	1.00
						COSTEO.S/	0.00	0.00	0.00	0.00	0.00	0.00	0.00	0.00	0.00	0.00	0.00	0.00	0.00
					2025	FISICO	0.00	0.00	1.00	0.00	0.00	0.00	0.00	0.00	0.00	0.00	0.00	0.00	1.00
						COSTEO.S/	0.00	0.00	0.00	0.00	0.00	0.00	0.00	0.00	0.00	0.00	0.00	0.00	0.00
					2026	FISICO	0.00	0.00	1.00	0.00	0.00	0.00	0.00	0.00	0.00	0.00	0.00	0.00	1.00
						COSTEO.S/	0.00	0.00	0.00	0.00	0.00	0.00	0.00	0.00	0.00	0.00	0.00	0.00	0.00
AOI30182600058	ACTUALIZACIÓN DE OTROS DOCUMENTOS DE GESTIÓN.	250301 - PADRE ABAD	INFORME TECNICO	Muy Alta	2024	FISICO	0.00	1.00	0.00	0.00	1.00	0.00	0.00	1.00	0.00	0.00	1.00	0.00	4.00
						COSTEO.S/	0.00	0.00	0.00	0.00	0.00	0.00	0.00	0.00	0.00	0.00	0.00	0.00	0.00
					2025	FISICO	0.00	1.00	0.00	0.00	1.00	0.00	0.00	1.00	0.00	0.00	1.00	0.00	4.00
						COSTEO.S/	0.00	0.00	0.00	0.00	0.00	0.00	0.00	0.00	0.00	0.00	0.00	0.00	0.00
					2026	FISICO	0.00	1.00	0.00	0.00	1.00	0.00	0.00	1.00	0.00	0.00	1.00	0.00	4.00
						COSTEO.S/	0.00	0.00	0.00	0.00	0.00	0.00	0.00	0.00	0.00	0.00	0.00	0.00	0.00

SECRETARIA GENERAL

V°B° ALCALDIA

V°B° Gerencia Municipal

V°B° GERENCIA DE ASESORIA JURIDICA

GERENCIA DE PLANEAMIENTO PRESUPUESTO Y RACIONALIZACION

AOI30182600334	FORMULACION Y ACTUALIZACION DEL TEXTO UNICO DE PROCEDIMIENTOS ADMINISTRAIVOS	250301 - PADRE ABAD	DOCUMENTO TECNICO	Muy Alta	2024	FISICO	0.00	0.00	0.00	0.00	0.00	0.00	1.00	1.00	0.00	0.00	0.00	0.00	2.00
						COSTEO.S/	0.00	0.00	0.00	0.00	0.00	0.00	0.00	0.00	0.00	0.00	0.00	0.00	0.00
					2025	FISICO	0.00	0.00	0.00	0.00	0.00	0.00	1.00	1.00	0.00	0.00	0.00	0.00	2.00
						COSTEO.S/	0.00	0.00	0.00	0.00	0.00	0.00	0.00	0.00	0.00	0.00	0.00	0.00	0.00
					2026	FISICO	0.00	0.00	0.00	0.00	0.00	0.00	1.00	1.00	0.00	0.00	0.00	0.00	2.00
						COSTEO.S/	0.00	0.00	0.00	0.00	0.00	0.00	0.00	0.00	0.00	0.00	0.00	0.00	0.00

AEI.12.07 - ASESORAMIENTO INSTITUCIONAL OPORTUNO EN BENEFICIO DE LA MUNICIPALIDAD

CODIGO	ACTIVIDAD OPERATIVA	UBIGEO	U.M.	PRIORIDAD	PERIODO MULTIANUAL	PROGRAMACION MENSUAL													TOTAL ANUAL
						META	01	02	03	04	05	06	07	08	09	10	11	12	
AOI30182600681	DESARROLLAR EL PLANEAMIENTO DE LA GESTION.	250301 - PADRE ABAD	ACCION	Muy Alta	2024	FISICO	1.00	1.00	1.00	1.00	1.00	1.00	1.00	1.00	1.00	1.00	1.00	1.00	12.00
						COSTEO.S/	14,400.00	14,400.00	14,400.00	14,400.00	14,400.00	14,400.00	14,400.00	14,400.00	14,400.00	14,400.00	14,400.00	14,400.00	172,800.00
					2025	FISICO	1.00	1.00	1.00	1.00	1.00	1.00	1.00	1.00	1.00	1.00	1.00	1.00	12.00
						COSTEO.S/	14,400.00	14,400.00	14,400.00	14,400.00	14,400.00	14,400.00	14,400.00	14,400.00	14,400.00	14,400.00	14,400.00	14,400.00	172,800.00
					2026	FISICO	1.00	1.00	1.00	1.00	1.00	1.00	1.00	1.00	1.00	1.00	1.00	1.00	12.00
						COSTEO.S/	14,400.00	14,400.00	14,400.00	14,400.00	14,400.00	14,400.00	14,400.00	14,400.00	14,400.00	14,400.00	14,400.00	14,400.00	172,800.00

CENTRO DE COSTO: 10.01.01 - ÁREA DE ESTADÍSTICA E INFORMÁTICA

OEI.12 - FORTALECER LA GESTIÓN INSTITUCIONAL

AEI.12.07 - ASESORAMIENTO INSTITUCIONAL OPORTUNO EN BENEFICIO DE LA MUNICIPALIDAD

CODIGO	ACTIVIDAD OPERATIVA	UBIGEO	U.M.	PRIORIDAD	PERIODO MULTIANUAL	PROGRAMACION MENSUAL													TOTAL ANUAL
						META	01	02	03	04	05	06	07	08	09	10	11	12	
AOI30182600430	ACTUALIZACIÓN Y MANTENIMIENTO DE LA PÁGINA WEB INSTITUCIONAL.	250301 - PADRE ABAD	ACCION	Muy Alta	2024	FISICO	21.00	20.00	23.00	22.00	22.00	22.00	22.00	22.00	22.00	22.00	22.00	22.00	262.00
						COSTEO.S/	0.00	0.00	0.00	0.00	0.00	0.00	0.00	0.00	0.00	0.00	0.00	0.00	0.00
					2025	FISICO	21.00	20.00	23.00	22.00	22.00	22.00	22.00	22.00	22.00	22.00	22.00	22.00	262.00
						COSTEO.S/	0.00	0.00	0.00	0.00	0.00	0.00	0.00	0.00	0.00	0.00	0.00	0.00	0.00
					2026	FISICO	21.00	20.00	23.00	22.00	22.00	22.00	22.00	22.00	22.00	22.00	22.00	22.00	262.00
						COSTEO.S/	0.00	0.00	0.00	0.00	0.00	0.00	0.00	0.00	0.00	0.00	0.00	0.00	0.00
AOI30182600431	VERIFICAR, ACTUALIZAR Y MANTENER OPERATIVO LA RED INFORMÁTICA PARA QUE LAS UNIDADES ORGANICAS LABOREN SIN INCONVENIENTES.	250301 - PADRE ABAD	ACCION	Muy Alta	2024	FISICO	1.00	1.00	1.00	1.00	1.00	1.00	1.00	1.00	1.00	1.00	1.00	1.00	12.00
						COSTEO.S/	0.00	0.00	0.00	0.00	0.00	0.00	0.00	0.00	0.00	0.00	0.00	0.00	0.00
					2025	FISICO	1.00	1.00	1.00	1.00	1.00	1.00	1.00	1.00	1.00	1.00	1.00	1.00	12.00
						COSTEO.S/	0.00	0.00	0.00	0.00	0.00	0.00	0.00	0.00	0.00	0.00	0.00	0.00	0.00
					2026	FISICO	1.00	1.00	1.00	1.00	1.00	1.00	1.00	1.00	1.00	1.00	1.00	1.00	12.00
						COSTEO.S/	0.00	0.00	0.00	0.00	0.00	0.00	0.00	0.00	0.00	0.00	0.00	0.00	0.00
AOI30182600432	MANTENIMIENTO PREVENTIVO Y CORRECTIVO DE LOS EQUIPOS DE CÓMPUTO (HARDWARE Y SOFTWARE).	250301 - PADRE ABAD	EQUIPO	Muy Alta	2024	FISICO	0.00	0.00	163.00	0.00	0.00	0.00	0.00	163.00	0.00	0.00	0.00	0.00	326.00
						COSTEO.S/	0.00	0.00	0.00	0.00	0.00	0.00	0.00	0.00	0.00	0.00	0.00	0.00	0.00
					2025	FISICO	0.00	0.00	163.00	0.00	0.00	0.00	0.00	163.00	0.00	0.00	0.00	0.00	326.00
						COSTEO.S/	0.00	0.00	0.00	0.00	0.00	0.00	0.00	0.00	0.00	0.00	0.00	0.00	0.00
					2026	FISICO	0.00	0.00	163.00	0.00	0.00	0.00	0.00	163.00	0.00	0.00	0.00	0.00	326.00
						COSTEO.S/	0.00	0.00	0.00	0.00	0.00	0.00	0.00	0.00	0.00	0.00	0.00	0.00	0.00
AOI30182600433	IMPLEMENTACIÓN DE REDES.	250301 - PADRE ABAD	ACCION	Muy Alta	2024	FISICO	0.00	0.00	0.00	0.00	1.00	0.00	0.00	0.00	0.00	0.00	0.00	0.00	1.00
						COSTEO.S/	0.00	0.00	0.00	0.00	0.00	0.00	0.00	0.00	0.00	0.00	0.00	0.00	0.00
					2025	FISICO	0.00	0.00	0.00	0.00	1.00	0.00	0.00	0.00	0.00	0.00	0.00	0.00	1.00
						COSTEO.S/	0.00	0.00	0.00	0.00	0.00	0.00	0.00	0.00	0.00	0.00	0.00	0.00	0.00
					2026	FISICO	0.00	0.00	0.00	0.00	1.00	0.00	0.00	0.00	0.00	0.00	0.00	0.00	1.00
						COSTEO.S/	0.00	0.00	0.00	0.00	0.00	0.00	0.00	0.00	0.00	0.00	0.00	0.00	0.00
AOI30182600434	GENERAR LA SEGURIDAD INFORMÁTICA (RESPALDO DE INFORMACIÓN, PROTECCIÓN CONTRA VIRUS).	250301 - PADRE ABAD	ACCION	Muy Alta	2024	FISICO	0.00	163.00	0.00	0.00	0.00	0.00	0.00	0.00	0.00	0.00	0.00	0.00	163.00
						COSTEO.S/	0.00	0.00	7,500.00	7,500.00	0.00	0.00	0.00	0.00	0.00	0.00	0.00	0.00	15,000.00
					2025	FISICO	0.00	163.00	0.00	0.00	0.00	0.00	0.00	0.00	0.00	0.00	0.00	0.00	163.00
						COSTEO.S/	0.00	0.00	7,500.00	7,500.00	0.00	0.00	0.00	0.00	0.00	0.00	0.00	0.00	15,000.00
					2026	FISICO	0.00	163.00	0.00	0.00	0.00	0.00	0.00	0.00	0.00	0.00	0.00	0.00	163.00

						COSTEO.S/	0.00	0.00	7,500.00	7,500.00	0.00	0.00	0.00	0.00	0.00	0.00	0.00	0.00	15,000.00
AOI30182600435	INFORMACION ESTADISTICA (INDICADORES ECONOMICOS, SOCIALES, TRIBUTOS, SERVICOS DE LA ENTIDAD, ETC).	250301 - PADRE ABAD	ACCION	Muy Alta	2024	FISICO	1.00	1.00	1.00	1.00	1.00	1.00	1.00	1.00	1.00	1.00	1.00	1.00	12.00
						COSTEO.S/	0.00	0.00	0.00	0.00	0.00	0.00	0.00	0.00	0.00	0.00	0.00	0.00	0.00
					2025	FISICO	1.00	1.00	1.00	1.00	1.00	1.00	1.00	1.00	1.00	1.00	1.00	1.00	12.00
						COSTEO.S/	0.00	0.00	0.00	0.00	0.00	0.00	0.00	0.00	0.00	0.00	0.00	0.00	0.00
					2026	FISICO	1.00	1.00	1.00	1.00	1.00	1.00	1.00	1.00	1.00	1.00	1.00	1.00	12.00
						COSTEO.S/	0.00	0.00	0.00	0.00	0.00	0.00	0.00	0.00	0.00	0.00	0.00	0.00	0.00

CENTRO DE COSTO: 10.02 - SUB GERENCIA DE PRESUPUESTO

OEI.12 - FORTALECER LA GESTIÓN INSTITUCIONAL

AEI.12.07 - ASESORAMIENTO INSTITUCIONAL OPORTUNO EN BENEFICIO DE LA MUNICIPALIDAD

CODIGO	ACTIVIDAD OPERATIVA	UBIGEO	U.M.	PRIORIDAD	PERIODO MULTIANUAL	META	PROGRAMACION MENSUAL 01	02	03	04	05	06	07	08	09	10	11	12	TOTAL ANUAL
AOI30182600021	CIERRE PRESUPUESTAL Y CONCILIACIÓN DE LAS MODIFICACIONES PRESUPUESTARIAS DEL AÑO FISCAL FENECIDO.	250301 - PADRE ABAD	INFORME TECNICO	Muy Alta	2024	FISICO	0.00	0.00	1.00	0.00	0.00	0.00	0.00	0.00	0.00	0.00	0.00	0.00	1.00
						COSTEO.S/	0.00	0.00	0.00	0.00	0.00	0.00	0.00	0.00	0.00	0.00	0.00	0.00	0.00
					2025	FISICO	0.00	0.00	1.00	0.00	0.00	0.00	0.00	0.00	0.00	0.00	0.00	0.00	1.00
						COSTEO.S/	0.00	0.00	0.00	0.00	0.00	0.00	0.00	0.00	0.00	0.00	0.00	0.00	0.00
					2026	FISICO	0.00	0.00	1.00	0.00	0.00	0.00	0.00	0.00	0.00	0.00	0.00	0.00	1.00
						COSTEO.S/	0.00	0.00	0.00	0.00	0.00	0.00	0.00	0.00	0.00	0.00	0.00	0.00	0.00
AOI30182600023	MODIFICACIONES PRESUPUESTARIAS	250301 - PADRE ABAD	INFORME	Muy Alta	2024	FISICO	0.00	1.00	0.00	1.00	0.00	1.00	0.00	1.00	0.00	1.00	0.00	1.00	6.00
						COSTEO.S/	0.00	0.00	0.00	0.00	0.00	0.00	0.00	0.00	0.00	0.00	0.00	0.00	0.00
					2025	FISICO	0.00	1.00	0.00	1.00	0.00	1.00	0.00	1.00	0.00	1.00	0.00	1.00	6.00
						COSTEO.S/	0.00	0.00	0.00	0.00	0.00	0.00	0.00	0.00	0.00	0.00	0.00	0.00	0.00
					2026	FISICO	0.00	1.00	0.00	1.00	0.00	1.00	0.00	1.00	0.00	1.00	0.00	1.00	6.00
						COSTEO.S/	0.00	0.00	0.00	0.00	0.00	0.00	0.00	0.00	0.00	0.00	0.00	0.00	0.00
AOI30182600024	ELABORACIÓN DE CRÉDITOS SUPLEMENTARIOS	250301 - PADRE ABAD	INFORME	Muy Alta	2024	FISICO	0.00	3.00	0.00	3.00	0.00	3.00	0.00	3.00	0.00	0.00	3.00	1.00	16.00
						COSTEO.S/	0.00	0.00	0.00	0.00	0.00	0.00	0.00	0.00	0.00	0.00	0.00	0.00	0.00
					2025	FISICO	0.00	3.00	0.00	3.00	0.00	3.00	0.00	3.00	0.00	0.00	3.00	1.00	16.00
						COSTEO.S/	0.00	0.00	0.00	0.00	0.00	0.00	0.00	0.00	0.00	0.00	0.00	0.00	0.00
					2026	FISICO	0.00	3.00	0.00	3.00	0.00	3.00	0.00	3.00	0.00	0.00	3.00	1.00	16.00
						COSTEO.S/	0.00	0.00	0.00	0.00	0.00	0.00	0.00	0.00	0.00	0.00	0.00	0.00	0.00
AOI30182600025	ELABORACION DE TRANSFERENCIAS DE PARTIDAS	250301 - PADRE ABAD	INFORME TECNICO	Muy Alta	2024	FISICO	0.00	0.00	1.00	0.00	0.00	1.00	0.00	0.00	1.00	0.00	1.00	0.00	4.00
						COSTEO.S/	0.00	0.00	0.00	0.00	0.00	0.00	0.00	0.00	0.00	0.00	0.00	0.00	0.00
					2025	FISICO	0.00	0.00	1.00	0.00	0.00	1.00	0.00	0.00	1.00	0.00	1.00	0.00	4.00
						COSTEO.S/	0.00	0.00	0.00	0.00	0.00	0.00	0.00	0.00	0.00	0.00	0.00	0.00	0.00
					2026	FISICO	0.00	0.00	1.00	0.00	0.00	1.00	0.00	0.00	1.00	0.00	1.00	0.00	4.00
						COSTEO.S/	0.00	0.00	0.00	0.00	0.00	0.00	0.00	0.00	0.00	0.00	0.00	0.00	0.00
AOI30182600026	ELABORACIÓN DE CERTIFICACIÓN PRESUPUESTAL	250301 - PADRE ABAD	ACCION	Muy Alta	2024	FISICO	5.00	20.00	20.00	20.00	20.00	20.00	20.00	20.00	20.00	20.00	20.00	20.00	225.00
						COSTEO.S/	0.00	0.00	0.00	0.00	0.00	0.00	0.00	0.00	0.00	0.00	0.00	0.00	0.00
					2025	FISICO	5.00	20.00	20.00	20.00	20.00	20.00	20.00	20.00	20.00	20.00	20.00	20.00	225.00
						COSTEO.S/	0.00	0.00	0.00	0.00	0.00	0.00	0.00	0.00	0.00	0.00	0.00	0.00	0.00
					2026	FISICO	5.00	20.00	20.00	20.00	20.00	20.00	20.00	20.00	20.00	20.00	20.00	20.00	225.00
						COSTEO.S/	0.00	0.00	0.00	0.00	0.00	0.00	0.00	0.00	0.00	0.00	0.00	0.00	0.00
AOI30182600029	EVALUACIÓN DE LA EJECUCIÓN DEL PRESUPUESTO AL II SEMESTRE DEL AÑO FENECIDO Y I SEMESTRE DEL PRESENTE AÑO.	250301 - PADRE ABAD	INFORME TECNICO	Muy Alta	2024	FISICO	0.00	0.00	0.00	0.00	0.00	0.00	1.00	0.00	0.00	0.00	0.00	1.00	2.00
						COSTEO.S/	0.00	0.00	0.00	0.00	0.00	0.00	0.00	0.00	0.00	0.00	0.00	0.00	0.00
					2025	FISICO	0.00	0.00	0.00	0.00	0.00	0.00	1.00	0.00	0.00	0.00	0.00	1.00	2.00
						COSTEO.S/	0.00	0.00	0.00	0.00	0.00	0.00	0.00	0.00	0.00	0.00	0.00	0.00	0.00
					2026	FISICO	0.00	0.00	0.00	0.00	0.00	0.00	1.00	0.00	0.00	0.00	0.00	1.00	2.00
						COSTEO.S/	0.00	0.00	0.00	0.00	0.00	0.00	0.00	0.00	0.00	0.00	0.00	0.00	0.00

MUNICIPALIDAD PROVINCIAL DE PADRE ABAD SECRETARIA GENERAL AGUAYTIA
V°B° ALCALDIA MUNICIPALIDAD PROVINCIAL DE PADRE ABAD AGUAYTIA
V°B° Gerencia Municipal MUNICIPALIDAD PROVINCIAL DE PADRE ABAD AGUAYTIA
V°B° GERENCIA DE ASESORIA JURIDICA MUNICIPALIDAD PROVINCIAL DE PADRE ABAD AGUAYTIA
V°B° GERENCIA DE PLANEAMIENTO PRESUPUESTO Y RACIONALIZACION MUNICIPALIDAD PROVINCIAL DE PADRE ABAD AGUAYTIA

AOI30182600030	FORMULACIÓN DEL PIA PARA EL AÑO 2024.	250301 - PADRE ABAD	INFORME TECNICO	Muy Alta	2024	FISICO	0.00	0.00	0.00	0.00	0.00	0.00	0.00	1.00	0.00	0.00	0.00	1.00	2.00
						COSTEO.S/	0.00	0.00	0.00	0.00	0.00	0.00	0.00	0.00	0.00	0.00	0.00	0.00	0.00
					2025	FISICO	0.00	0.00	0.00	0.00	0.00	0.00	0.00	1.00	0.00	0.00	0.00	1.00	2.00
						COSTEO.S/	0.00	0.00	0.00	0.00	0.00	0.00	0.00	0.00	0.00	0.00	0.00	0.00	0.00
					2026	FISICO	0.00	0.00	0.00	0.00	0.00	0.00	0.00	1.00	0.00	0.00	0.00	1.00	2.00
						COSTEO.S/	0.00	0.00	0.00	0.00	0.00	0.00	0.00	0.00	0.00	0.00	0.00	0.00	0.00
AOI30182600031	CONDUCCIÓN EFICAZ Y EFICIENTE DE LA SUB GERENCIA (BIENES Y SERVICIOS)	250301 - PADRE ABAD	ACCION	Muy Alta	2025	FISICO	118.00	27.00	32.00	44.00	31.00	27.00	58.00	32.00	32.00	38.00	37.00	29.00	505.00
						COSTEO.S/	0.00	0.00	0.00	0.00	0.00	0.00	0.00	0.00	0.00	0.00	0.00	0.00	0.00
					2026	FISICO	118.00	27.00	32.00	44.00	31.00	27.00	58.00	32.00	32.00	38.00	37.00	29.00	505.00
						COSTEO.S/	0.00	0.00	0.00	0.00	0.00	0.00	0.00	0.00	0.00	0.00	0.00	0.00	0.00
AOI30182600682	DESARROLLAR EL PLANEAMIENTO DE LA GESTION	250301 - PADRE ABAD	ACCION	Muy Alta	2024	FISICO	1.00	1.00	1.00	1.00	1.00	1.00	1.00	1.00	1.00	1.00	1.00	1.00	12.00
						COSTEO.S/	9,500.00	9,500.00	9,500.00	9,500.00	9,500.00	9,500.00	9,500.00	9,500.00	9,500.00	9,500.00	9,500.00	9,500.00	114,000.00
					2025	FISICO	1.00	1.00	1.00	1.00	1.00	1.00	1.00	1.00	1.00	1.00	1.00	1.00	12.00
						COSTEO.S/	9,500.00	9,500.00	9,500.00	9,500.00	9,500.00	9,500.00	9,500.00	9,500.00	9,500.00	9,500.00	9,500.00	9,500.00	114,000.00
					2026	FISICO	1.00	1.00	1.00	1.00	1.00	1.00	1.00	1.00	1.00	1.00	1.00	1.00	12.00
						COSTEO.S/	9,500.00	9,500.00	9,500.00	9,500.00	9,500.00	9,500.00	9,500.00	9,500.00	9,500.00	9,500.00	9,500.00	9,500.00	114,000.00

CENTRO DE COSTO: 10.03 - SUB GERENCIA DE PROGRAMACIÓN MULTIANUAL DE INVERSIONES

OEI.12 - FORTALECER LA GESTIÓN INSTITUCIONAL

AEI.12.07 - ASESORAMIENTO INSTITUCIONAL OPORTUNO EN BENEFICIO DE LA MUNICIPALIDAD

									PROGRAMACION MENSUAL												TOTAL ANUAL
	CODIGO	ACTIVIDAD OPERATIVA	UBIGEO	U.M.	PRIORIDAD	PERIODO MULTIANUAL	META	01	02	03	04	05	06	07	08	09	10	11	12	
	AOI30182600032	DIAGNOSTICO Y EVALUACION DE INDICADORES DE BRECHAS.	250301 - PADRE ABAD	INFORME	Muy Alta	2024	FISICO	1.00	0.00	0.00	1.00	0.00	0.00	1.00	0.00	0.00	1.00	0.00	1.00	5.00
							COSTEO.S/	0.00	0.00	0.00	0.00	0.00	0.00	0.00	0.00	0.00	0.00	0.00	0.00	0.00
					2025	FISICO	1.00	0.00	0.00	1.00	0.00	0.00	1.00	0.00	0.00	1.00	0.00	1.00	5.00
						COSTEO.S/	0.00	0.00	0.00	0.00	0.00	0.00	0.00	0.00	0.00	0.00	0.00	0.00	0.00
					2026	FISICO	1.00	0.00	0.00	1.00	0.00	0.00	1.00	0.00	0.00	1.00	0.00	1.00	5.00
						COSTEO.S/	0.00	0.00	0.00	0.00	0.00	0.00	0.00	0.00	0.00	0.00	0.00	0.00	0.00
	AOI30182600033	ELABORACION DE LOS CRITERIOS DE PRIORIZACION	250301 - PADRE ABAD	INFORME	Muy Alta	2024	FISICO	1.00	0.00	0.00	0.00	0.00	0.00	0.00	0.00	0.00	0.00	0.00	0.00	1.00
							COSTEO.S/	0.00	0.00	0.00	0.00	0.00	0.00	0.00	0.00	0.00	0.00	0.00	0.00	0.00
					2025	FISICO	1.00	0.00	0.00	0.00	0.00	0.00	0.00	0.00	0.00	0.00	0.00	0.00	1.00
						COSTEO.S/	0.00	0.00	0.00	0.00	0.00	0.00	0.00	0.00	0.00	0.00	0.00	0.00	0.00
					2026	FISICO	1.00	0.00	0.00	0.00	0.00	0.00	0.00	0.00	0.00	0.00	0.00	0.00	1.00
						COSTEO.S/	0.00	0.00	0.00	0.00	0.00	0.00	0.00	0.00	0.00	0.00	0.00	0.00	0.00
	AOI30182600034	ELABORACION DE LA CARTERA DE INVERSIONES 2024-2026.	250301 - PADRE ABAD	INFORME TECNICO	Muy Alta	2024	FISICO	0.00	1.00	0.00	0.00	0.00	0.00	0.00	0.00	0.00	0.00	0.00	0.00	1.00
							COSTEO.S/	0.00	0.00	0.00	0.00	0.00	0.00	0.00	0.00	0.00	0.00	0.00	0.00	0.00
					2025	FISICO	0.00	1.00	0.00	0.00	0.00	0.00	0.00	0.00	0.00	0.00	0.00	0.00	1.00
						COSTEO.S/	0.00	0.00	0.00	0.00	0.00	0.00	0.00	0.00	0.00	0.00	0.00	0.00	0.00
					2026	FISICO	0.00	1.00	0.00	0.00	0.00	0.00	0.00	0.00	0.00	0.00	0.00	0.00	1.00
						COSTEO.S/	0.00	0.00	0.00	0.00	0.00	0.00	0.00	0.00	0.00	0.00	0.00	0.00	0.00
	AOI30182600035	REVISIÓN DEL BANCO DE PROYECTOS Y ANALISIS DEL CICLO DE INVERSIONES DE PIP Y NO PIP	250301 - PADRE ABAD	INFORME TECNICO	Muy Alta	2024	FISICO	0.00	0.00	0.00	1.00	0.00	0.00	0.00	1.00	0.00	0.00	0.00	1.00	3.00
							COSTEO.S/	0.00	0.00	0.00	0.00	0.00	0.00	0.00	0.00	0.00	0.00	0.00	0.00	0.00
					2025	FISICO	0.00	0.00	0.00	1.00	0.00	0.00	0.00	1.00	0.00	0.00	0.00	1.00	3.00
						COSTEO.S/	0.00	0.00	0.00	0.00	0.00	0.00	0.00	0.00	0.00	0.00	0.00	0.00	0.00
					2026	FISICO	0.00	0.00	0.00	1.00	0.00	0.00	0.00	1.00	0.00	0.00	0.00	1.00	3.00
						COSTEO.S/	0.00	0.00	0.00	0.00	0.00	0.00	0.00	0.00	0.00	0.00	0.00	0.00	0.00
	AOI30182600036	MONITOREO DEL AVANCE FÍSICO Y FINANCIERO DE LAS	250301 - PADRE	INFORME TECNICO	Muy Alta	2024	FISICO	0.00	1.00	1.00	1.00	1.00	1.00	1.00	1.00	1.00	1.00	1.00	1.00	11.00
							COSTEO.S/	0.00	0.00	0.00	0.00	0.00	0.00	0.00	0.00	0.00	0.00	0.00	0.00	0.00

	INVERSIONES Y REPORTES EN EL SISTEMA DE SEGUIMIENTO DE INVERSIONES	ABAD			2025	FISICO	0.00	1.00	1.00	1.00	1.00	1.00	1.00	1.00	1.00	1.00	1.00	1.00	11.00
						COSTEO.S/	0.00	0.00	0.00	0.00	0.00	0.00	0.00	0.00	0.00	0.00	0.00	0.00	0.00
					2026	FISICO	0.00	1.00	1.00	1.00	1.00	1.00	1.00	1.00	1.00	1.00	1.00	1.00	11.00
						COSTEO.S/	0.00	0.00	0.00	0.00	0.00	0.00	0.00	0.00	0.00	0.00	0.00	0.00	0.00
AOI30182600038	ACTUALIZACION Y EVALUACION DE LA CARTERA DE INVERSIONES.	250301 - PADRE ABAD	INFORME TECNICO	Muy Alta	2024	FISICO	0.00	0.00	1.00	1.00	1.00	1.00	1.00	1.00	1.00	1.00	1.00	1.00	10.00
						COSTEO.S/	0.00	0.00	0.00	0.00	0.00	0.00	0.00	0.00	0.00	0.00	0.00	0.00	0.00
					2025	FISICO	0.00	0.00	1.00	1.00	1.00	1.00	1.00	1.00	1.00	1.00	1.00	1.00	10.00
						COSTEO.S/	0.00	0.00	0.00	0.00	0.00	0.00	0.00	0.00	0.00	0.00	0.00	0.00	0.00
					2026	FISICO	0.00	0.00	1.00	1.00	1.00	1.00	1.00	1.00	1.00	1.00	1.00	1.00	10.00
						COSTEO.S/	0.00	0.00	0.00	0.00	0.00	0.00	0.00	0.00	0.00	0.00	0.00	0.00	0.00
AOI30182600039	REALIZAR LA EVALUACIÓN EX POST DE LOS PROYECTOS DE INVERSIÓN PUBLICAS.	250301 - PADRE ABAD	INFORME TECNICO	Muy Alta	2024	FISICO	0.00	0.00	0.00	1.00	0.00	0.00	0.00	1.00	0.00	0.00	0.00	1.00	3.00
						COSTEO.S/	0.00	0.00	0.00	0.00	0.00	0.00	0.00	0.00	0.00	0.00	0.00	0.00	0.00
					2025	FISICO	0.00	0.00	0.00	1.00	0.00	0.00	0.00	1.00	0.00	0.00	0.00	1.00	3.00
						COSTEO.S/	0.00	0.00	0.00	0.00	0.00	0.00	0.00	0.00	0.00	0.00	0.00	0.00	0.00
					2026	FISICO	0.00	0.00	0.00	1.00	0.00	0.00	0.00	1.00	0.00	0.00	0.00	1.00	3.00
						COSTEO.S/	0.00	0.00	0.00	0.00	0.00	0.00	0.00	0.00	0.00	0.00	0.00	0.00	0.00
AOI30182600683	DESARROLLAR EL PLANEAMIENTO DE LA GESTION.	250301 - PADRE ABAD	ACCION	Muy Alta	2024	FISICO	1.00	1.00	1.00	1.00	1.00	1.00	1.00	1.00	1.00	1.00	1.00	1.00	12.00
						COSTEO.S/	6,500.00	6,500.00	6,500.00	6,500.00	6,500.00	6,500.00	6,500.00	6,500.00	6,500.00	6,500.00	6,500.00	6,500.00	78,000.00
					2025	FISICO	1.00	1.00	1.00	1.00	1.00	1.00	1.00	1.00	1.00	1.00	1.00	1.00	12.00
						COSTEO.S/	6,500.00	6,500.00	6,500.00	6,500.00	6,500.00	6,500.00	6,500.00	6,500.00	6,500.00	6,500.00	6,500.00	6,500.00	78,000.00
					2026	FISICO	1.00	1.00	1.00	1.00	1.00	1.00	1.00	1.00	1.00	1.00	1.00	1.00	12.00
						COSTEO.S/	6,500.00	6,500.00	6,500.00	6,500.00	6,500.00	6,500.00	6,500.00	6,500.00	6,500.00	6,500.00	6,500.00	6,500.00	78,000.00

COSTEO TOTAL AÑO 2024 S/	1,381,108.00
COSTEO TOTAL AÑO 2025 S/	1,381,108.00
COSTEO TOTAL AÑO 2026 S/	1,381,108.00

U.M. = Unidad de Medida

FIRMA

MUNICIPALIDAD PROVINCIAL DE PADRE ABAD SECRETARIA GENERAL

MUNICIPALIDAD PROVINCIAL DE PADRE ABAD Vº Bº ALCALDIA AGUAYTIA

MUNICIPALIDAD PROVINCIAL DE PADRE ABAD Vº Bº Gerencia Municipal AGUAYTIA

MUNICIPALIDAD PROVINCIAL DE PADRE ABAD Vº Bº GERENCIA DE ASESORIA JURIDICA AGUAYTIA

MUNICIPALIDAD PROVINCIAL DE PADRE ABAD Vº Bº GERENCIA DE PLANEAMIENTO PRESUPUESTO Y RACIONALIZACION AGUAYTIA

Anexo B-4

PLAN OPERATIVO INSTITUCIONAL MULTIANUAL CON PROGRAMACIÓN FÍSICA Y COSTEO (Aprobado)

Año : 2024 - 2026

Periodo POI Multianual	2024 - 2026
Nivel de Gobierno	M - GOBIERNOS LOCALES
Sector	00 - MUNICIPALIDADES
Pliego	000 - MUNICIPALIDADES
Unidad Ejecutora	301826 - MUNICIPALIDAD PROVINCIAL DE PADRE ABAD - AGUAITIA

CENTRO DE COSTO: 10.01.00 - SUB GERENCIA DE PLANEAMIENTO, RACIONALIZACION, ESTADISTICA E INFORMATICA

OEI.12 - FORTALECER LA GESTIÓN INSTITUCIONAL

AEI.12.02 - ESPACIOS Y MECANISMOS DE PARTICIPACIÓN CIUDADANA FORTALECIDOS EN LA MUNICIPALIDAD PROVINCIAL

CODIGO	ACTIVIDAD OPERATIVA	UBIGEO	U.M.	PRIORIDAD	PERIODO MULTIANUAL	META	PROGRAMACION MENSUAL 01	02	03	04	05	06	07	08	09	10	11	12	TOTAL ANUAL
AOI30182600059	DESARROLLO DEL PROCESO DE PRESUPUESTO PARTICIPATIVO BASADO EN RESULTADOS.	250301 - PADRE ABAD	ACCION	Muy Alta	2024	FISICO	0.00	1.00	1.00	1.00	1.00	0.00	0.00	0.00	0.00	0.00	0.00	0.00	4.00
						COSTEO.S/	0.00	0.00	0.00	0.00	0.00	0.00	0.00	0.00	0.00	0.00	0.00	0.00	0.00
					2025	FISICO	0.00	1.00	1.00	1.00	1.00	0.00	0.00	0.00	0.00	0.00	0.00	0.00	4.00
						COSTEO.S/	0.00	0.00	0.00	0.00	0.00	0.00	0.00	0.00	0.00	0.00	0.00	0.00	0.00
					2026	FISICO	0.00	1.00	1.00	1.00	1.00	0.00	0.00	0.00	0.00	0.00	0.00	0.00	4.00
						COSTEO.S/	0.00	0.00	0.00	0.00	0.00	0.00	0.00	0.00	0.00	0.00	0.00	0.00	0.00
AOI30182600060	PROCESO DE RENDICIÓN DE CUENTAS DEL AÑO FISCAL FENECIDO	250301 - PADRE ABAD	ACCION	Muy Alta	2024	FISICO	0.00	1.00	1.00	1.00	0.00	0.00	0.00	0.00	0.00	0.00	0.00	0.00	3.00
						COSTEO.S/	0.00	0.00	0.00	0.00	0.00	0.00	0.00	0.00	0.00	0.00	0.00	0.00	0.00
					2025	FISICO	0.00	1.00	1.00	1.00	0.00	0.00	0.00	0.00	0.00	0.00	0.00	0.00	3.00
						COSTEO.S/	0.00	0.00	0.00	0.00	0.00	0.00	0.00	0.00	0.00	0.00	0.00	0.00	0.00
					2026	FISICO	0.00	1.00	1.00	1.00	0.00	0.00	0.00	0.00	0.00	0.00	0.00	0.00	3.00
						COSTEO.S/	0.00	0.00	0.00	0.00	0.00	0.00	0.00	0.00	0.00	0.00	0.00	0.00	0.00
AOI30182600061	PUBLICACIÓN EN EL MARCO DE LA LEY DE TRANSPARENCIA	250301 - PADRE ABAD	MESES	Muy Alta	2024	FISICO	1.00	1.00	1.00	1.00	1.00	1.00	1.00	1.00	1.00	1.00	1.00	1.00	12.00
						COSTEO.S/	0.00	0.00	0.00	0.00	0.00	0.00	0.00	0.00	0.00	0.00	0.00	0.00	0.00
					2025	FISICO	1.00	1.00	1.00	1.00	1.00	1.00	1.00	1.00	1.00	1.00	1.00	1.00	12.00
						COSTEO.S/	0.00	0.00	0.00	0.00	0.00	0.00	0.00	0.00	0.00	0.00	0.00	0.00	0.00
					2026	FISICO	1.00	1.00	1.00	1.00	1.00	1.00	1.00	1.00	1.00	1.00	1.00	1.00	12.00
						COSTEO.S/	0.00	0.00	0.00	0.00	0.00	0.00	0.00	0.00	0.00	0.00	0.00	0.00	0.00

AEI.12.05 - INSTRUMENTOS DE GESTIÓN ACTUALIZADOS EN BENEFICIO DE LA ADMINISTRACIÓN MUNICIPAL

CODIGO	ACTIVIDAD OPERATIVA	UBIGEO	U.M.	PRIORIDAD	PERIODO MULTIANUAL	META	PROGRAMACION MENSUAL 01	02	03	04	05	06	07	08	09	10	11	12	TOTAL ANUAL
AOI30182600050	FORMULACIÓN DEL PLAN OPERATIVO MULTIANUAL Y EL OPERATIVO INSTITUCIONAL SINCERADO PARA EL PROXIMO AÑO FISCAL.	250301 - PADRE ABAD	INFORME TECNICO	Muy Alta	2024	FISICO	0.00	0.00	0.00	1.00	0.00	1.00	0.00	0.00	0.00	0.00	1.00	1.00	4.00
						COSTEO.S/	0.00	0.00	0.00	0.00	0.00	0.00	0.00	0.00	0.00	0.00	0.00	0.00	0.00
					2025	FISICO	0.00	0.00	0.00	1.00	0.00	1.00	0.00	0.00	0.00	0.00	1.00	1.00	4.00
						COSTEO.S/	0.00	0.00	0.00	0.00	0.00	0.00	0.00	0.00	0.00	0.00	0.00	0.00	0.00
					2026	FISICO	0.00	0.00	0.00	1.00	0.00	1.00	0.00	0.00	0.00	0.00	1.00	1.00	4.00
						COSTEO.S/	0.00	0.00	0.00	0.00	0.00	0.00	0.00	0.00	0.00	0.00	0.00	0.00	0.00
AOI30182600051	ELABORACIÓN DE LA MEMORIA DE GESTIÓN ANUAL DEL AÑO FENECIDO.	250301 - PADRE ABAD	INFORME TECNICO	Muy Alta	2024	FISICO	0.00	0.00	1.00	0.00	0.00	0.00	0.00	0.00	0.00	0.00	0.00	0.00	1.00
						COSTEO.S/	0.00	0.00	0.00	0.00	0.00	0.00	0.00	0.00	0.00	0.00	0.00	0.00	0.00
					2025	FISICO	0.00	0.00	1.00	0.00	0.00	0.00	0.00	0.00	0.00	0.00	0.00	0.00	1.00
						COSTEO.S/	0.00	0.00	0.00	0.00	0.00	0.00	0.00	0.00	0.00	0.00	0.00	0.00	0.00
					2026	FISICO	0.00	0.00	1.00	0.00	0.00	0.00	0.00	0.00	0.00	0.00	0.00	0.00	1.00
						COSTEO.S/	0.00	0.00	0.00	0.00	0.00	0.00	0.00	0.00	0.00	0.00	0.00	0.00	0.00

AOI30182600052	EVALUACIÓN DEL IV TRIMESTRE DEL PLAN OPERATIVO INSTITUCIONAL DE LA MUNICIPALIDAD DEL AÑO ANTERIOR.	250301 - PADRE ABAD	INFORME TECNICO	Muy Alta	2024	FISICO	0.00	0.00	1.00	0.00	0.00	0.00	0.00	0.00	0.00	0.00	0.00	0.00	1.00
						COSTEO.S/	0.00	0.00	0.00	0.00	0.00	0.00	0.00	0.00	0.00	0.00	0.00	0.00	0.00
					2025	FISICO	0.00	0.00	1.00	0.00	0.00	0.00	0.00	0.00	0.00	0.00	0.00	0.00	1.00
						COSTEO.S/	0.00	0.00	0.00	0.00	0.00	0.00	0.00	0.00	0.00	0.00	0.00	0.00	0.00
					2026	FISICO	0.00	0.00	1.00	0.00	0.00	0.00	0.00	0.00	0.00	0.00	0.00	0.00	1.00
						COSTEO.S/	0.00	0.00	0.00	0.00	0.00	0.00	0.00	0.00	0.00	0.00	0.00	0.00	0.00
AOI30182600053	EVALUACIÓN DEL I, II, III TRIMESTRE DEL PLAN OPERATIVO INSTITUCIONAL DEL PRESENTE AÑO.	250301 - PADRE ABAD	INFORME TECNICO	Muy Alta	2024	FISICO	0.00	0.00	0.00	1.00	0.00	0.00	1.00	0.00	0.00	0.00	1.00	0.00	3.00
						COSTEO.S/	0.00	0.00	0.00	0.00	0.00	0.00	0.00	0.00	0.00	0.00	0.00	0.00	0.00
					2025	FISICO	0.00	0.00	0.00	1.00	0.00	0.00	1.00	0.00	0.00	0.00	1.00	0.00	3.00
						COSTEO.S/	0.00	0.00	0.00	0.00	0.00	0.00	0.00	0.00	0.00	0.00	0.00	0.00	0.00
					2026	FISICO	0.00	0.00	0.00	1.00	0.00	0.00	1.00	0.00	0.00	0.00	1.00	0.00	3.00
						COSTEO.S/	0.00	0.00	0.00	0.00	0.00	0.00	0.00	0.00	0.00	0.00	0.00	0.00	0.00
AOI30182600054	REVISAR ANALIZAR Y ACTUALIZAR LOS DOCUMENTOS NORMATIVOS (DIRECTIVAS, NORMAS INTERNAS,REGLAMENTOS, ETC).	250301 - PADRE ABAD	INFORME TECNICO	Muy Alta	2024	FISICO	1.00	1.00	1.00	1.00	1.00	1.00	1.00	1.00	1.00	1.00	1.00	1.00	12.00
						COSTEO.S/	0.00	0.00	0.00	0.00	0.00	0.00	0.00	0.00	0.00	0.00	0.00	0.00	0.00
					2025	FISICO	1.00	1.00	1.00	1.00	1.00	1.00	1.00	1.00	1.00	1.00	1.00	1.00	12.00
						COSTEO.S/	0.00	0.00	0.00	0.00	0.00	0.00	0.00	0.00	0.00	0.00	0.00	0.00	0.00
					2026	FISICO	1.00	1.00	1.00	1.00	1.00	1.00	1.00	1.00	1.00	1.00	1.00	1.00	12.00
						COSTEO.S/	0.00	0.00	0.00	0.00	0.00	0.00	0.00	0.00	0.00	0.00	0.00	0.00	0.00
AOI30182600057	ELABORACIÓN DE LA EVALUACION DEL PLAN ESTRATÉGICO INSTITUCIONAL (PEI)	250301 - PADRE ABAD	INFORME TECNICO	Muy Alta	2024	FISICO	0.00	0.00	1.00	0.00	0.00	0.00	0.00	0.00	0.00	0.00	0.00	0.00	1.00
						COSTEO.S/	0.00	0.00	0.00	0.00	0.00	0.00	0.00	0.00	0.00	0.00	0.00	0.00	0.00
					2025	FISICO	0.00	0.00	1.00	0.00	0.00	0.00	0.00	0.00	0.00	0.00	0.00	0.00	1.00
						COSTEO.S/	0.00	0.00	0.00	0.00	0.00	0.00	0.00	0.00	0.00	0.00	0.00	0.00	0.00
					2026	FISICO	0.00	0.00	1.00	0.00	0.00	0.00	0.00	0.00	0.00	0.00	0.00	0.00	1.00
						COSTEO.S/	0.00	0.00	0.00	0.00	0.00	0.00	0.00	0.00	0.00	0.00	0.00	0.00	0.00
AOI30182600058	ACTUALIZACIÓN DE OTROS DOCUMENTOS DE GESTIÓN.	250301 - PADRE ABAD	INFORME TECNICO	Muy Alta	2024	FISICO	0.00	1.00	0.00	0.00	1.00	0.00	0.00	1.00	0.00	0.00	1.00	0.00	4.00
						COSTEO.S/	0.00	0.00	0.00	0.00	0.00	0.00	0.00	0.00	0.00	0.00	0.00	0.00	0.00
					2025	FISICO	0.00	1.00	0.00	0.00	1.00	0.00	0.00	1.00	0.00	0.00	1.00	0.00	4.00
						COSTEO.S/	0.00	0.00	0.00	0.00	0.00	0.00	0.00	0.00	0.00	0.00	0.00	0.00	0.00
					2026	FISICO	0.00	1.00	0.00	0.00	1.00	0.00	0.00	1.00	0.00	0.00	1.00	0.00	4.00
						COSTEO.S/	0.00	0.00	0.00	0.00	0.00	0.00	0.00	0.00	0.00	0.00	0.00	0.00	0.00
AOI30182600334	FORMULACION Y ACTUALIZACION DEL TEXTO UNICO DE PROCEDIMIENTOS ADMINISTRAIVOS	250301 - PADRE ABAD	DOCUMENTO TECNICO	Muy Alta	2024	FISICO	0.00	0.00	0.00	0.00	0.00	0.00	1.00	1.00	0.00	0.00	0.00	0.00	2.00
						COSTEO.S/	0.00	0.00	0.00	0.00	0.00	0.00	0.00	0.00	0.00	0.00	0.00	0.00	0.00
					2025	FISICO	0.00	0.00	0.00	0.00	0.00	0.00	1.00	1.00	0.00	0.00	0.00	0.00	2.00
						COSTEO.S/	0.00	0.00	0.00	0.00	0.00	0.00	0.00	0.00	0.00	0.00	0.00	0.00	0.00
					2026	FISICO	0.00	0.00	0.00	0.00	0.00	0.00	1.00	1.00	0.00	0.00	0.00	0.00	2.00
						COSTEO.S/	0.00	0.00	0.00	0.00	0.00	0.00	0.00	0.00	0.00	0.00	0.00	0.00	0.00

AEI.12.07 - ASESORAMIENTO INSTITUCIONAL OPORTUNO EN BENEFICIO DE LA MUNICIPALIDAD

CODIGO	ACTIVIDAD OPERATIVA	UBIGEO	U.M.	PRIORIDAD	PERIODO MULTIANUAL	PROGRAMACION MENSUAL													TOTAL ANUAL
						META	01	02	03	04	05	06	07	08	09	10	11	12	
AOI30182600681	DESARROLLAR EL PLANEAMIENTO DE LA GESTION.	250301 - PADRE ABAD	ACCION	Muy Alta	2024	FISICO	1.00	1.00	1.00	1.00	1.00	1.00	1.00	1.00	1.00	1.00	1.00	1.00	12.00
						COSTEO.S/	14,400.00	14,400.00	14,400.00	14,400.00	14,400.00	14,400.00	14,400.00	14,400.00	14,400.00	14,400.00	14,400.00	14,400.00	172,800.00
					2025	FISICO	1.00	1.00	1.00	1.00	1.00	1.00	1.00	1.00	1.00	1.00	1.00	1.00	12.00
						COSTEO.S/	14,400.00	14,400.00	14,400.00	14,400.00	14,400.00	14,400.00	14,400.00	14,400.00	14,400.00	14,400.00	14,400.00	14,400.00	172,800.00
					2026	FISICO	1.00	1.00	1.00	1.00	1.00	1.00	1.00	1.00	1.00	1.00	1.00	1.00	12.00
						COSTEO.S/	14,400.00	14,400.00	14,400.00	14,400.00	14,400.00	14,400.00	14,400.00	14,400.00	14,400.00	14,400.00	14,400.00	14,400.00	172,800.00

CENTRO DE COSTO: 10.01.01 - ÁREA DE ESTADÍSTICA E INFORMÁTICA

OEI.12 - FORTALECER LA GESTIÓN INSTITUCIONAL

AEI.12.07 - ASESORAMIENTO INSTITUCIONAL OPORTUNO EN BENEFICIO DE LA MUNICIPALIDAD

CODIGO	ACTIVIDAD OPERATIVA	UBIGEO	U.M.	PRIORIDAD	PERIODO MULTIANUAL	PROGRAMACION MENSUAL													TOTAL ANUAL
						META	01	02	03	04	05	06	07	08	09	10	11	12	
AOI30182600430	ACTUALIZACIÓN Y MANTENIMIENTO DE LA PÁGINA WEB INSTITUCIONAL.	250301 - PADRE ABAD	ACCION	Muy Alta	2024	FISICO	21.00	20.00	23.00	22.00	22.00	22.00	22.00	22.00	22.00	22.00	22.00	22.00	262.00
						COSTEO.S/	0.00	0.00	0.00	0.00	0.00	0.00	0.00	0.00	0.00	0.00	0.00	0.00	0.00
					2025	FISICO	21.00	20.00	23.00	22.00	22.00	22.00	22.00	22.00	22.00	22.00	22.00	22.00	262.00
						COSTEO.S/	0.00	0.00	0.00	0.00	0.00	0.00	0.00	0.00	0.00	0.00	0.00	0.00	0.00
					2026	FISICO	21.00	20.00	23.00	22.00	22.00	22.00	22.00	22.00	22.00	22.00	22.00	22.00	262.00
						COSTEO.S/	0.00	0.00	0.00	0.00	0.00	0.00	0.00	0.00	0.00	0.00	0.00	0.00	0.00
AOI30182600431	VERIFICAR, ACTUALIZAR Y MANTENER OPERATIVO LA RED INFORMÁTICA PARA QUE LAS UNIDADES ORGANICAS LABOREN SIN INCONVENIENTES.	250301 - PADRE ABAD	ACCION	Muy Alta	2024	FISICO	1.00	1.00	1.00	1.00	1.00	1.00	1.00	1.00	1.00	1.00	1.00	1.00	12.00
						COSTEO.S/	0.00	0.00	0.00	0.00	0.00	0.00	0.00	0.00	0.00	0.00	0.00	0.00	0.00
					2025	FISICO	1.00	1.00	1.00	1.00	1.00	1.00	1.00	1.00	1.00	1.00	1.00	1.00	12.00
						COSTEO.S/	0.00	0.00	0.00	0.00	0.00	0.00	0.00	0.00	0.00	0.00	0.00	0.00	0.00
					2026	FISICO	1.00	1.00	1.00	1.00	1.00	1.00	1.00	1.00	1.00	1.00	1.00	1.00	12.00
						COSTEO.S/	0.00	0.00	0.00	0.00	0.00	0.00	0.00	0.00	0.00	0.00	0.00	0.00	0.00
AOI30182600432	MANTENIMIENTO PREVENTIVO Y CORRECTIVO DE LOS EQUIPOS DE CÓMPUTO (HARDWARE Y SOFTWARE).	250301 - PADRE ABAD	EQUIPO	Muy Alta	2024	FISICO	0.00	0.00	163.00	0.00	0.00	0.00	0.00	163.00	0.00	0.00	0.00	0.00	326.00
						COSTEO.S/	0.00	0.00	0.00	0.00	0.00	0.00	0.00	0.00	0.00	0.00	0.00	0.00	0.00
					2025	FISICO	0.00	0.00	163.00	0.00	0.00	0.00	0.00	163.00	0.00	0.00	0.00	0.00	326.00
						COSTEO.S/	0.00	0.00	0.00	0.00	0.00	0.00	0.00	0.00	0.00	0.00	0.00	0.00	0.00
					2026	FISICO	0.00	0.00	163.00	0.00	0.00	0.00	0.00	163.00	0.00	0.00	0.00	0.00	326.00
						COSTEO.S/	0.00	0.00	0.00	0.00	0.00	0.00	0.00	0.00	0.00	0.00	0.00	0.00	0.00
AOI30182600433	IMPLEMENTACIÓN DE REDES.	250301 - PADRE ABAD	ACCION	Muy Alta	2024	FISICO	0.00	0.00	0.00	0.00	1.00	0.00	0.00	0.00	0.00	0.00	0.00	0.00	1.00
						COSTEO.S/	0.00	0.00	0.00	0.00	0.00	0.00	0.00	0.00	0.00	0.00	0.00	0.00	0.00
					2025	FISICO	0.00	0.00	0.00	0.00	1.00	0.00	0.00	0.00	0.00	0.00	0.00	0.00	1.00
						COSTEO.S/	0.00	0.00	0.00	0.00	0.00	0.00	0.00	0.00	0.00	0.00	0.00	0.00	0.00
					2026	FISICO	0.00	0.00	0.00	0.00	1.00	0.00	0.00	0.00	0.00	0.00	0.00	0.00	1.00
						COSTEO.S/	0.00	0.00	0.00	0.00	0.00	0.00	0.00	0.00	0.00	0.00	0.00	0.00	0.00
AOI30182600434	GENERAR LA SEGURIDAD INFORMÁTICA (RESPALDO DE INFORMACIÓN, PROTECCIÓN CONTRA VIRUS).	250301 - PADRE ABAD	ACCION	Muy Alta	2024	FISICO	0.00	163.00	0.00	0.00	0.00	0.00	0.00	0.00	0.00	0.00	0.00	0.00	163.00
						COSTEO.S/	0.00	0.00	7,500.00	7,500.00	0.00	0.00	0.00	0.00	0.00	0.00	0.00	0.00	15,000.00
					2025	FISICO	0.00	163.00	0.00	0.00	0.00	0.00	0.00	0.00	0.00	0.00	0.00	0.00	163.00
						COSTEO.S/	0.00	0.00	7,500.00	7,500.00	0.00	0.00	0.00	0.00	0.00	0.00	0.00	0.00	15,000.00
					2026	FISICO	0.00	163.00	0.00	0.00	0.00	0.00	0.00	0.00	0.00	0.00	0.00	0.00	163.00
						COSTEO.S/	0.00	0.00	7,500.00	7,500.00	0.00	0.00	0.00	0.00	0.00	0.00	0.00	0.00	15,000.00
AOI30182600435	INFORMACION ESTADISTICA (INDICADORES ECONOMICOS, SOCIALES, TRIBUTOS, SERVICOS DE LA ENTIDAD, ETC).	250301 - PADRE ABAD	ACCION	Muy Alta	2024	FISICO	1.00	1.00	1.00	1.00	1.00	1.00	1.00	1.00	1.00	1.00	1.00	1.00	12.00
						COSTEO.S/	0.00	0.00	0.00	0.00	0.00	0.00	0.00	0.00	0.00	0.00	0.00	0.00	0.00
					2025	FISICO	1.00	1.00	1.00	1.00	1.00	1.00	1.00	1.00	1.00	1.00	1.00	1.00	12.00
						COSTEO.S/	0.00	0.00	0.00	0.00	0.00	0.00	0.00	0.00	0.00	0.00	0.00	0.00	0.00
					2026	FISICO	1.00	1.00	1.00	1.00	1.00	1.00	1.00	1.00	1.00	1.00	1.00	1.00	12.00
						COSTEO.S/	0.00	0.00	0.00	0.00	0.00	0.00	0.00	0.00	0.00	0.00	0.00	0.00	0.00

COSTEO TOTAL AÑO 2024 S/	187,800.00
COSTEO TOTAL AÑO 2025 S/	187,800.00
COSTEO TOTAL AÑO 2026 S/	187,800.00

U.M. = Unidad de Medida

FIRMA

SECRETARIA GENERAL

V° B° ALCALDIA

V° B° Gerente Municipal

V° B° GERENCIA DE ASESORIA JURIDICA

V° B° GERENCIA DE PLANEAMIENTO, PRESUPUESTO Y RACIONALIZACION

Anexo B-4
PLAN OPERATIVO INSTITUCIONAL MULTIANUAL CON PROGRAMACIÓN FÍSICA Y COSTEO (Aprobado)
Año : 2024 - 2026

Periodo POI Multianual	2024 - 2026
Nivel de Gobierno	M - GOBIERNOS LOCALES
Sector	00 - MUNICIPALIDADES
Pliego	000 - MUNICIPALIDADES
Unidad Ejecutora	301826 - MUNICIPALIDAD PROVINCIAL DE PADRE ABAD - AGUAITIA

CENTRO DE COSTO: 10.01.00 - SUB GERENCIA DE PLANEAMIENTO, RACIONALIZACION, ESTADISTICA E INFORMATICA

OEI.12 - FORTALECER LA GESTIÓN INSTITUCIONAL

AEI.12.02 - ESPACIOS Y MECANISMOS DE PARTICIPACIÓN CIUDADANA FORTALECIDOS EN LA MUNICIPALIDAD PROVINCIAL

CODIGO	ACTIVIDAD OPERATIVA	UBIGEO	U.M.	PRIORIDAD	PERIODO MULTIANUAL	PROGRAMACION MENSUAL													TOTAL ANUAL
						META	01	02	03	04	05	06	07	08	09	10	11	12	
AOI30182600059	DESARROLLO DEL PROCESO DE PRESUPUESTO PARTICIPATIVO BASADO EN RESULTADOS.	250301 - PADRE ABAD	ACCION	Muy Alta	2024	FISICO	0.00	1.00	1.00	1.00	1.00	0.00	0.00	0.00	0.00	0.00	0.00	0.00	4.00
						COSTEO.S/	0.00	0.00	0.00	0.00	0.00	0.00	0.00	0.00	0.00	0.00	0.00	0.00	0.00
					2025	FISICO	0.00	1.00	1.00	1.00	1.00	0.00	0.00	0.00	0.00	0.00	0.00	0.00	4.00
						COSTEO.S/	0.00	0.00	0.00	0.00	0.00	0.00	0.00	0.00	0.00	0.00	0.00	0.00	0.00
					2026	FISICO	0.00	1.00	1.00	1.00	1.00	0.00	0.00	0.00	0.00	0.00	0.00	0.00	4.00
						COSTEO.S/	0.00	0.00	0.00	0.00	0.00	0.00	0.00	0.00	0.00	0.00	0.00	0.00	0.00
AOI30182600060	PROCESO DE RENDICIÓN DE CUENTAS DEL AÑO FISCAL FENECIDO	250301 - PADRE ABAD	ACCION	Muy Alta	2024	FISICO	0.00	1.00	1.00	1.00	0.00	0.00	0.00	0.00	0.00	0.00	0.00	0.00	3.00
						COSTEO.S/	0.00	0.00	0.00	0.00	0.00	0.00	0.00	0.00	0.00	0.00	0.00	0.00	0.00
					2025	FISICO	0.00	1.00	1.00	1.00	0.00	0.00	0.00	0.00	0.00	0.00	0.00	0.00	3.00
						COSTEO.S/	0.00	0.00	0.00	0.00	0.00	0.00	0.00	0.00	0.00	0.00	0.00	0.00	0.00
					2026	FISICO	0.00	1.00	1.00	1.00	0.00	0.00	0.00	0.00	0.00	0.00	0.00	0.00	3.00
						COSTEO.S/	0.00	0.00	0.00	0.00	0.00	0.00	0.00	0.00	0.00	0.00	0.00	0.00	0.00
AOI30182600061	PUBLICACIÓN EN EL MARCO DE LA LEY DE TRANSPARENCIA	250301 - PADRE ABAD	MESES	Muy Alta	2024	FISICO	1.00	1.00	1.00	1.00	1.00	1.00	1.00	1.00	1.00	1.00	1.00	1.00	12.00
						COSTEO.S/	0.00	0.00	0.00	0.00	0.00	0.00	0.00	0.00	0.00	0.00	0.00	0.00	0.00
					2025	FISICO	1.00	1.00	1.00	1.00	1.00	1.00	1.00	1.00	1.00	1.00	1.00	1.00	12.00
						COSTEO.S/	0.00	0.00	0.00	0.00	0.00	0.00	0.00	0.00	0.00	0.00	0.00	0.00	0.00
					2026	FISICO	1.00	1.00	1.00	1.00	1.00	1.00	1.00	1.00	1.00	1.00	1.00	1.00	12.00
						COSTEO.S/	0.00	0.00	0.00	0.00	0.00	0.00	0.00	0.00	0.00	0.00	0.00	0.00	0.00

AEI.12.05 - INSTRUMENTOS DE GESTIÓN ACTUALIZADOS EN BENEFICIO DE LA ADMINISTRACIÓN MUNICIPAL

CODIGO	ACTIVIDAD OPERATIVA	UBIGEO	U.M.	PRIORIDAD	PERIODO MULTIANUAL	PROGRAMACION MENSUAL													TOTAL ANUAL
						META	01	02	03	04	05	06	07	08	09	10	11	12	
AOI30182600050	FORMULACIÓN DEL PLAN OPERATIVO MULTIANUAL Y EL OPERATIVO INSTITUCIONAL SINCERADO PARA EL PROXIMO AÑO FISCAL.	250301 - PADRE ABAD	INFORME TECNICO	Muy Alta	2024	FISICO	0.00	0.00	0.00	1.00	0.00	1.00	0.00	0.00	0.00	0.00	1.00	1.00	4.00
						COSTEO.S/	0.00	0.00	0.00	0.00	0.00	0.00	0.00	0.00	0.00	0.00	0.00	0.00	0.00
					2025	FISICO	0.00	0.00	0.00	1.00	0.00	1.00	0.00	0.00	0.00	0.00	1.00	1.00	4.00
						COSTEO.S/	0.00	0.00	0.00	0.00	0.00	0.00	0.00	0.00	0.00	0.00	0.00	0.00	0.00
					2026	FISICO	0.00	0.00	0.00	1.00	0.00	1.00	0.00	0.00	0.00	0.00	1.00	1.00	4.00
						COSTEO.S/	0.00	0.00	0.00	0.00	0.00	0.00	0.00	0.00	0.00	0.00	0.00	0.00	0.00
AOI30182600051	ELABORACIÓN DE LA MEMORIA DE GESTIÓN ANUAL DEL AÑO FENECIDO.	250301 - PADRE ABAD	INFORME TECNICO	Muy Alta	2024	FISICO	0.00	0.00	1.00	0.00	0.00	0.00	0.00	0.00	0.00	0.00	0.00	0.00	1.00
						COSTEO.S/	0.00	0.00	0.00	0.00	0.00	0.00	0.00	0.00	0.00	0.00	0.00	0.00	0.00
					2025	FISICO	0.00	0.00	1.00	0.00	0.00	0.00	0.00	0.00	0.00	0.00	0.00	0.00	1.00
						COSTEO.S/	0.00	0.00	0.00	0.00	0.00	0.00	0.00	0.00	0.00	0.00	0.00	0.00	0.00
					2026	FISICO	0.00	0.00	1.00	0.00	0.00	0.00	0.00	0.00	0.00	0.00	0.00	0.00	1.00
						COSTEO.S/	0.00	0.00	0.00	0.00	0.00	0.00	0.00	0.00	0.00	0.00	0.00	0.00	0.00

AOI30182600052	EVALUACIÓN DEL IV TRIMESTRE DEL PLAN OPERATIVO INSTITUCIONAL DE LA MUNICIPALIDAD DEL AÑO ANTERIOR.	250301 - PADRE ABAD	INFORME TECNICO	Muy Alta	2024	FISICO	0.00	0.00	1.00	0.00	0.00	0.00	0.00	0.00	0.00	0.00	0.00	0.00	1.00
						COSTEO.S/	0.00	0.00	0.00	0.00	0.00	0.00	0.00	0.00	0.00	0.00	0.00	0.00	0.00
					2025	FISICO	0.00	0.00	1.00	0.00	0.00	0.00	0.00	0.00	0.00	0.00	0.00	0.00	1.00
						COSTEO.S/	0.00	0.00	0.00	0.00	0.00	0.00	0.00	0.00	0.00	0.00	0.00	0.00	0.00
					2026	FISICO	0.00	0.00	1.00	0.00	0.00	0.00	0.00	0.00	0.00	0.00	0.00	0.00	1.00
						COSTEO.S/	0.00	0.00	0.00	0.00	0.00	0.00	0.00	0.00	0.00	0.00	0.00	0.00	0.00
AOI30182600053	EVALUACIÓN DEL I, II, III TRIMESTRE DEL PLAN OPERATIVO INSTITUCIONAL DEL PRESENTE AÑO.	250301 - PADRE ABAD	INFORME TECNICO	Muy Alta	2024	FISICO	0.00	0.00	0.00	1.00	0.00	0.00	1.00	0.00	0.00	0.00	1.00	0.00	3.00
						COSTEO.S/	0.00	0.00	0.00	0.00	0.00	0.00	0.00	0.00	0.00	0.00	0.00	0.00	0.00
					2025	FISICO	0.00	0.00	0.00	1.00	0.00	0.00	1.00	0.00	0.00	0.00	1.00	0.00	3.00
						COSTEO.S/	0.00	0.00	0.00	0.00	0.00	0.00	0.00	0.00	0.00	0.00	0.00	0.00	0.00
					2026	FISICO	0.00	0.00	0.00	1.00	0.00	0.00	1.00	0.00	0.00	0.00	1.00	0.00	3.00
						COSTEO.S/	0.00	0.00	0.00	0.00	0.00	0.00	0.00	0.00	0.00	0.00	0.00	0.00	0.00
AOI30182600054	REVISAR ANALIZAR Y ACTUALIZAR LOS DOCUMENTOS NORMATIVOS (DIRECTIVAS, NORMAS INTERNAS,REGLAMENTOS, ETC).	250301 - PADRE ABAD	INFORME TECNICO	Muy Alta	2024	FISICO	1.00	1.00	1.00	1.00	1.00	1.00	1.00	1.00	1.00	1.00	1.00	1.00	12.00
						COSTEO.S/	0.00	0.00	0.00	0.00	0.00	0.00	0.00	0.00	0.00	0.00	0.00	0.00	0.00
					2025	FISICO	1.00	1.00	1.00	1.00	1.00	1.00	1.00	1.00	1.00	1.00	1.00	1.00	12.00
						COSTEO.S/	0.00	0.00	0.00	0.00	0.00	0.00	0.00	0.00	0.00	0.00	0.00	0.00	0.00
					2026	FISICO	1.00	1.00	1.00	1.00	1.00	1.00	1.00	1.00	1.00	1.00	1.00	1.00	12.00
						COSTEO.S/	0.00	0.00	0.00	0.00	0.00	0.00	0.00	0.00	0.00	0.00	0.00	0.00	0.00
AOI30182600057	ELABORACIÓN DE LA EVALUACION DEL PLAN ESTRATÉGICO INSTITUCIONAL (PEI)	250301 - PADRE ABAD	INFORME TECNICO	Muy Alta	2024	FISICO	0.00	0.00	1.00	0.00	0.00	0.00	0.00	0.00	0.00	0.00	0.00	0.00	1.00
						COSTEO.S/	0.00	0.00	0.00	0.00	0.00	0.00	0.00	0.00	0.00	0.00	0.00	0.00	0.00
					2025	FISICO	0.00	0.00	1.00	0.00	0.00	0.00	0.00	0.00	0.00	0.00	0.00	0.00	1.00
						COSTEO.S/	0.00	0.00	0.00	0.00	0.00	0.00	0.00	0.00	0.00	0.00	0.00	0.00	0.00
					2026	FISICO	0.00	0.00	1.00	0.00	0.00	0.00	0.00	0.00	0.00	0.00	0.00	0.00	1.00
						COSTEO.S/	0.00	0.00	0.00	0.00	0.00	0.00	0.00	0.00	0.00	0.00	0.00	0.00	0.00
AOI30182600058	ACTUALIZACIÓN DE OTROS DOCUMENTOS DE GESTIÓN.	250301 - PADRE ABAD	INFORME TECNICO	Muy Alta	2024	FISICO	0.00	1.00	0.00	0.00	1.00	0.00	0.00	1.00	0.00	0.00	1.00	0.00	4.00
						COSTEO.S/	0.00	0.00	0.00	0.00	0.00	0.00	0.00	0.00	0.00	0.00	0.00	0.00	0.00
					2025	FISICO	0.00	1.00	0.00	0.00	1.00	0.00	0.00	1.00	0.00	0.00	1.00	0.00	4.00
						COSTEO.S/	0.00	0.00	0.00	0.00	0.00	0.00	0.00	0.00	0.00	0.00	0.00	0.00	0.00
					2026	FISICO	0.00	1.00	0.00	0.00	1.00	0.00	0.00	1.00	0.00	0.00	1.00	0.00	4.00
						COSTEO.S/	0.00	0.00	0.00	0.00	0.00	0.00	0.00	0.00	0.00	0.00	0.00	0.00	0.00
AOI30182600334	FORMULACION Y ACTUALIZACION DEL TEXTO UNICO DE PROCEDIMIENTOS ADMINISTRAIVOS	250301 - PADRE ABAD	DOCUMENTO TECNICO	Muy Alta	2024	FISICO	0.00	0.00	0.00	0.00	0.00	0.00	1.00	1.00	0.00	0.00	0.00	0.00	2.00
						COSTEO.S/	0.00	0.00	0.00	0.00	0.00	0.00	0.00	0.00	0.00	0.00	0.00	0.00	0.00
					2025	FISICO	0.00	0.00	0.00	0.00	0.00	0.00	1.00	1.00	0.00	0.00	0.00	0.00	2.00
						COSTEO.S/	0.00	0.00	0.00	0.00	0.00	0.00	0.00	0.00	0.00	0.00	0.00	0.00	0.00
					2026	FISICO	0.00	0.00	0.00	0.00	0.00	0.00	1.00	1.00	0.00	0.00	0.00	0.00	2.00
						COSTEO.S/	0.00	0.00	0.00	0.00	0.00	0.00	0.00	0.00	0.00	0.00	0.00	0.00	0.00

AEI.12.07 - ASESORAMIENTO INSTITUCIONAL OPORTUNO EN BENEFICIO DE LA MUNICIPALIDAD

CODIGO	ACTIVIDAD OPERATIVA	UBIGEO	U.M.	PRIORIDAD	PERIODO MULTIANUAL	PROGRAMACION MENSUAL													TOTAL ANUAL
						META	01	02	03	04	05	06	07	08	09	10	11	12	
AOI30182600681	DESARROLLAR EL PLANEAMIENTO DE LA GESTION.	250301 - PADRE ABAD	ACCION	Muy Alta	2024	FISICO	1.00	1.00	1.00	1.00	1.00	1.00	1.00	1.00	1.00	1.00	1.00	1.00	12.00
						COSTEO.S/	14,400.00	14,400.00	14,400.00	14,400.00	14,400.00	14,400.00	14,400.00	14,400.00	14,400.00	14,400.00	14,400.00	14,400.00	172,800.00
					2025	FISICO	1.00	1.00	1.00	1.00	1.00	1.00	1.00	1.00	1.00	1.00	1.00	1.00	12.00
						COSTEO.S/	14,400.00	14,400.00	14,400.00	14,400.00	14,400.00	14,400.00	14,400.00	14,400.00	14,400.00	14,400.00	14,400.00	14,400.00	172,800.00
					2026	FISICO	1.00	1.00	1.00	1.00	1.00	1.00	1.00	1.00	1.00	1.00	1.00	1.00	12.00
						COSTEO.S/	14,400.00	14,400.00	14,400.00	14,400.00	14,400.00	14,400.00	14,400.00	14,400.00	14,400.00	14,400.00	14,400.00	14,400.00	172,800.00

COSTEO TOTAL AÑO 2024 S/ 172,800.00
COSTEO TOTAL AÑO 2025 S/ 172,800.00

162

COSTEO TOTAL AÑO 2026 S/	172,800.00

FIRMA

U.M. = Unidad de Medida

MUNICIPALIDAD PROVINCIAL DE PADRE ABAD
SECRETARIA GENERAL
AGUAYTIA

MUNICIPALIDAD PROVINCIAL DE PADRE ABAD
Vº Bº
ALCALDIA
AGUAYTIA

MUNICIPALIDAD PROVINCIAL DE PADRE ABAD
Vº Bº
Gerente Municipal
AGUAYTIA

MUNICIPALIDAD PROVINCIAL DE PADRE ABAD
Vº Bº
GERENCIA DE ASESORIA JURIDICA
AGUAYTIA

MUNICIPALIDAD PROVINCIAL DE PADRE ABAD
Vº Bº
GERENCIA DE PLANEAMIENTO PRESUPUESTO Y RACIONALIZACION
AGUAYTIA

Anexo B-4
PLAN OPERATIVO INSTITUCIONAL MULTIANUAL CON PROGRAMACIÓN FÍSICA Y COSTEO (Aprobado)
Año : 2024 - 2026

Periodo POI Multianual	2024 - 2026
Nivel de Gobierno	M - GOBIERNOS LOCALES
Sector	00 - MUNICIPALIDADES
Pliego	000 - MUNICIPALIDADES
Unidad Ejecutora	301826 - MUNICIPALIDAD PROVINCIAL DE PADRE ABAD - AGUAITIA

CENTRO DE COSTO: 10.01.01 - ÁREA DE ESTADÍSTICA E INFORMÁTICA

OEI.12 - FORTALECER LA GESTIÓN INSTITUCIONAL

AEI.12.07 - ASESORAMIENTO INSTITUCIONAL OPORTUNO EN BENEFICIO DE LA MUNICIPALIDAD

CODIGO	ACTIVIDAD OPERATIVA	UBIGEO	U.M.	PRIORIDAD	PERIODO MULTIANUAL	PROGRAMACION MENSUAL													TOTAL ANUAL
						META	01	02	03	04	05	06	07	08	09	10	11	12	
AOI30182600430	ACTUALIZACIÓN Y MANTENIMIENTO DE LA PÁGINA WEB INSTITUCIONAL.	250301 - PADRE ABAD	ACCION	Muy Alta	2024	FISICO	21.00	20.00	23.00	22.00	22.00	22.00	22.00	22.00	22.00	22.00	22.00	22.00	262.00
						COSTEO.S/	0.00	0.00	0.00	0.00	0.00	0.00	0.00	0.00	0.00	0.00	0.00	0.00	0.00
					2025	FISICO	21.00	20.00	23.00	22.00	22.00	22.00	22.00	22.00	22.00	22.00	22.00	22.00	262.00
						COSTEO.S/	0.00	0.00	0.00	0.00	0.00	0.00	0.00	0.00	0.00	0.00	0.00	0.00	0.00
					2026	FISICO	21.00	20.00	23.00	22.00	22.00	22.00	22.00	22.00	22.00	22.00	22.00	22.00	262.00
						COSTEO.S/	0.00	0.00	0.00	0.00	0.00	0.00	0.00	0.00	0.00	0.00	0.00	0.00	0.00
AOI30182600431	VERIFICAR, ACTUALIZAR Y MANTENER OPERATIVO LA RED INFORMÁTICA PARA QUE LAS UNIDADES ORGANICAS LABOREN SIN INCONVENIENTES.	250301 - PADRE ABAD	ACCION	Muy Alta	2024	FISICO	1.00	1.00	1.00	1.00	1.00	1.00	1.00	1.00	1.00	1.00	1.00	1.00	12.00
						COSTEO.S/	0.00	0.00	0.00	0.00	0.00	0.00	0.00	0.00	0.00	0.00	0.00	0.00	0.00
					2025	FISICO	1.00	1.00	1.00	1.00	1.00	1.00	1.00	1.00	1.00	1.00	1.00	1.00	12.00
						COSTEO.S/	0.00	0.00	0.00	0.00	0.00	0.00	0.00	0.00	0.00	0.00	0.00	0.00	0.00
					2026	FISICO	1.00	1.00	1.00	1.00	1.00	1.00	1.00	1.00	1.00	1.00	1.00	1.00	12.00
						COSTEO.S/	0.00	0.00	0.00	0.00	0.00	0.00	0.00	0.00	0.00	0.00	0.00	0.00	0.00
AOI30182600432	MANTENIMIENTO PREVENTIVO Y CORRECTIVO DE LOS EQUIPOS DE CÓMPUTO (HARDWARE Y SOFTWARE).	250301 - PADRE ABAD	EQUIPO	Muy Alta	2024	FISICO	0.00	0.00	163.00	0.00	0.00	0.00	0.00	163.00	0.00	0.00	0.00	0.00	326.00
						COSTEO.S/	0.00	0.00	0.00	0.00	0.00	0.00	0.00	0.00	0.00	0.00	0.00	0.00	0.00
					2025	FISICO	0.00	0.00	163.00	0.00	0.00	0.00	0.00	163.00	0.00	0.00	0.00	0.00	326.00
						COSTEO.S/	0.00	0.00	0.00	0.00	0.00	0.00	0.00	0.00	0.00	0.00	0.00	0.00	0.00
					2026	FISICO	0.00	0.00	163.00	0.00	0.00	0.00	0.00	163.00	0.00	0.00	0.00	0.00	326.00
						COSTEO.S/	0.00	0.00	0.00	0.00	0.00	0.00	0.00	0.00	0.00	0.00	0.00	0.00	0.00
AOI30182600433	IMPLEMENTACIÓN DE REDES.	250301 - PADRE ABAD	ACCION	Muy Alta	2024	FISICO	0.00	0.00	0.00	0.00	1.00	0.00	0.00	0.00	0.00	0.00	0.00	0.00	1.00
						COSTEO.S/	0.00	0.00	0.00	0.00	0.00	0.00	0.00	0.00	0.00	0.00	0.00	0.00	0.00
					2025	FISICO	0.00	0.00	0.00	0.00	1.00	0.00	0.00	0.00	0.00	0.00	0.00	0.00	1.00
						COSTEO.S/	0.00	0.00	0.00	0.00	0.00	0.00	0.00	0.00	0.00	0.00	0.00	0.00	0.00
					2026	FISICO	0.00	0.00	0.00	0.00	1.00	0.00	0.00	0.00	0.00	0.00	0.00	0.00	1.00
						COSTEO.S/	0.00	0.00	0.00	0.00	0.00	0.00	0.00	0.00	0.00	0.00	0.00	0.00	0.00
AOI30182600434	GENERAR LA SEGURIDAD INFORMÁTICA (RESPALDO DE INFORMACIÓN, PROTECCIÓN CONTRA VIRUS).	250301 - PADRE ABAD	ACCION	Muy Alta	2024	FISICO	0.00	163.00	0.00	0.00	0.00	0.00	0.00	0.00	0.00	0.00	0.00	0.00	163.00
						COSTEO.S/	0.00	0.00	7,500.00	7,500.00	0.00	0.00	0.00	0.00	0.00	0.00	0.00	0.00	15,000.00
					2025	FISICO	0.00	163.00	0.00	0.00	0.00	0.00	0.00	0.00	0.00	0.00	0.00	0.00	163.00
						COSTEO.S/	0.00	0.00	7,500.00	7,500.00	0.00	0.00	0.00	0.00	0.00	0.00	0.00	0.00	15,000.00
					2026	FISICO	0.00	163.00	0.00	0.00	0.00	0.00	0.00	0.00	0.00	0.00	0.00	0.00	163.00
						COSTEO.S/	0.00	0.00	7,500.00	7,500.00	0.00	0.00	0.00	0.00	0.00	0.00	0.00	0.00	15,000.00
AOI30182600435	INFORMACION ESTADISTICA (INDICADORES ECONOMICOS, SOCIALES, TRIBUTOS,	250301 - PADRE ABAD	ACCION	Muy Alta	2024	FISICO	1.00	1.00	1.00	1.00	1.00	1.00	1.00	1.00	1.00	1.00	1.00	1.00	12.00
						COSTEO.S/	0.00	0.00	0.00	0.00	0.00	0.00	0.00	0.00	0.00	0.00	0.00	0.00	0.00
					2025	FISICO	1.00	1.00	1.00	1.00	1.00	1.00	1.00	1.00	1.00	1.00	1.00	1.00	12.00

					2024	FISICO	1.00	1.00	1.00	1.00	1.00	1.00	1.00	1.00	1.00	1.00	1.00	1.00	12.00
						COSTEO.S/	5,463.00	5,463.00	5,463.00	5,463.00	5,463.00	5,463.00	5,463.00	5,463.00	5,463.00	5,464.00	5,465.00	5,465.00	65,561.00
AOI30182600719	GESTION ADMINISTRATIVA DE LA GERENCIA.	250301 - PADRE ABAD	ACCION	Muy Alta	2025	FISICO	1.00	1.00	1.00	1.00	1.00	1.00	1.00	1.00	1.00	1.00	1.00	1.00	12.00
						COSTEO.S/	5,463.00	5,463.00	5,463.00	5,463.00	5,463.00	5,463.00	5,463.00	5,463.00	5,463.00	5,464.00	5,465.00	5,465.00	65,561.00
					2026	FISICO	1.00	1.00	1.00	1.00	1.00	1.00	1.00	1.00	1.00	1.00	1.00	1.00	12.00
						COSTEO.S/	5,463.00	5,463.00	5,463.00	5,463.00	5,463.00	5,463.00	5,463.00	5,463.00	5,463.00	5,464.00	5,465.00	5,465.00	65,561.00

COSTEO TOTAL AÑO 2024 S/	603,102.00
COSTEO TOTAL AÑO 2025 S/	603,102.00
COSTEO TOTAL AÑO 2026 S/	603,102.00

U.M. = Unidad de Medida

FIRMA

MUNICIPALIDAD PROVINCIAL PADRE ABAD SECRETARIA GENERAL

MUNICIPALIDAD PROVINCIAL DE PADRE ABAD Vº Bº ALCALDIA AGUAYTIA

MUNICIPALIDAD PROVINCIAL DE PADRE ABAD Vº Bº Gerencia Municipal AGUAYTIA

MUNICIPALIDAD PROVINCIAL DE PADRE ABAD Vº Bº GERENCIA DE ASESORIA JURIDICA AGUAYTIA

MUNICIPALIDAD PROVINCIAL DE PADRE ABAD Vº Bº GERENCIA DE PLANEAMIENTO PRESUPUESTO Y RACIONALIZACION AGUAYTIA

159

Anexo B-4
PLAN OPERATIVO INSTITUCIONAL MULTIANUAL CON PROGRAMACIÓN FÍSICA Y COSTEO (Aprobado)
Año : 2024 - 2026

Periodo POI Multianual	2024 - 2026
Nivel de Gobierno	M - GOBIERNOS LOCALES
Sector	00 - MUNICIPALIDADES
Pliego	000 - MUNICIPALIDADES
Unidad Ejecutora	301826 - MUNICIPALIDAD PROVINCIAL DE PADRE ABAD - AGUAITIA

CENTRO DE COSTO: 11.01 - SUB GERENCIA DE RECURSOS HUMANOS

OEI.12 - FORTALECER LA GESTIÓN INSTITUCIONAL

AEI.12.01 - CAPACIDADES FORTALECIDAS DEL PERSONAL DE LA MUNICIPALIDAD PROVINCIAL

CODIGO	ACTIVIDAD OPERATIVA	UBIGEO	U.M.	PRIORIDAD	PERIODO MULTIANUAL	PROGRAMACION MENSUAL													TOTAL ANUAL
						META	01	02	03	04	05	06	07	08	09	10	11	12	
AOI30182600065	CAPACITACIÓN DIRIGIDO AL SECRETARIAS.	250301 - PADRE ABAD	CAPACITACION	Muy Alta	2024	FISICO	0.00	0.00	1.00	1.00	0.00	0.00	0.00	1.00	0.00	0.00	0.00	0.00	3.00
						COSTEO.S/	0.00	0.00	0.00	0.00	0.00	0.00	0.00	0.00	0.00	0.00	0.00	0.00	0.00
					2025	FISICO	0.00	0.00	1.00	1.00	0.00	0.00	0.00	1.00	0.00	0.00	0.00	0.00	3.00
						COSTEO.S/	0.00	0.00	0.00	0.00	0.00	0.00	0.00	0.00	0.00	0.00	0.00	0.00	0.00
					2026	FISICO	0.00	0.00	1.00	1.00	0.00	0.00	0.00	1.00	0.00	0.00	0.00	0.00	3.00
						COSTEO.S/	0.00	0.00	0.00	0.00	0.00	0.00	0.00	0.00	0.00	0.00	0.00	0.00	0.00
AOI30182600349	GESTION ADMINISTRATIVA DE CONTRATACION DE LOS RECURSOS HUMANOS DE LA ENTIDAD (PLANILLA 276, 1057 Y OTRO).	250301 - PADRE ABAD	PERSONA	Muy Alta	2024	FISICO	26.00	26.00	26.00	26.00	26.00	26.00	26.00	26.00	26.00	26.00	26.00	26.00	312.00
						COSTEO.S/	568,125.00	568,125.00	568,125.00	568,125.00	568,125.00	568,125.00	568,125.00	568,125.00	568,125.00	568,125.00	568,127.00	568,130.00	6,817,507.00
					2025	FISICO	26.00	26.00	26.00	26.00	26.00	26.00	26.00	26.00	26.00	26.00	26.00	26.00	312.00
						COSTEO.S/	568,125.00	568,125.00	568,125.00	568,125.00	568,125.00	568,125.00	568,125.00	568,125.00	568,125.00	568,125.00	568,127.00	568,130.00	6,817,507.00
					2026	FISICO	26.00	26.00	26.00	26.00	26.00	26.00	26.00	26.00	26.00	26.00	26.00	26.00	312.00
						COSTEO.S/	568,125.00	568,125.00	568,125.00	568,125.00	568,125.00	568,125.00	568,125.00	568,125.00	568,125.00	568,125.00	568,127.00	568,130.00	6,817,507.00
AOI30182600350	CAPACITACIÓN DIRIGIDO A TÉCNICOS Y ASISTENTES ADMINISTRATIVOS.	250301 - PADRE ABAD	ACCION	Muy Alta	2024	FISICO	0.00	0.00	1.00	0.00	0.00	0.00	0.00	1.00	0.00	0.00	0.00	0.00	2.00
						COSTEO.S/	0.00	0.00	0.00	0.00	0.00	0.00	0.00	0.00	0.00	0.00	0.00	0.00	0.00
					2025	FISICO	0.00	0.00	1.00	0.00	0.00	0.00	0.00	1.00	0.00	0.00	0.00	0.00	2.00
						COSTEO.S/	0.00	0.00	0.00	0.00	0.00	0.00	0.00	0.00	0.00	0.00	0.00	0.00	0.00
					2026	FISICO	0.00	0.00	1.00	0.00	0.00	0.00	0.00	1.00	0.00	0.00	0.00	0.00	2.00
						COSTEO.S/	0.00	0.00	0.00	0.00	0.00	0.00	0.00	0.00	0.00	0.00	0.00	0.00	0.00
AOI30182600353	ORGANIZACIÓN DE ACTIVIDADES CULTURALES Y DEPORTIVAS POR EL DIA DEL TRABAJADOR MUNICIPAL.	250301 - PADRE ABAD	ACCION	Muy Alta	2024	FISICO	0.00	0.00	0.00	0.00	0.00	0.00	0.00	0.00	0.00	0.00	1.00	0.00	1.00
						COSTEO.S/	0.00	0.00	0.00	0.00	0.00	0.00	0.00	0.00	0.00	0.00	0.00	0.00	0.00
					2025	FISICO	0.00	0.00	0.00	0.00	0.00	0.00	0.00	0.00	0.00	0.00	1.00	0.00	1.00
						COSTEO.S/	0.00	0.00	0.00	0.00	0.00	0.00	0.00	0.00	0.00	0.00	0.00	0.00	0.00
					2026	FISICO	0.00	0.00	0.00	0.00	0.00	0.00	0.00	0.00	0.00	0.00	1.00	0.00	1.00
						COSTEO.S/	0.00	0.00	0.00	0.00	0.00	0.00	0.00	0.00	0.00	0.00	0.00	0.00	0.00
AOI30182600438	GESTION ADMINNISTRATIVA DE PENSIONES Y OTRAS PRESTACIONES SOCIALES.	250301 - PADRE ABAD	ACCION	Muy Alta	2024	FISICO	1.00	1.00	1.00	1.00	1.00	1.00	1.00	1.00	1.00	1.00	1.00	1.00	12.00
						COSTEO.S/	0.00	0.00	0.00	0.00	0.00	0.00	0.00	0.00	0.00	0.00	0.00	0.00	0.00
					2025	FISICO	1.00	1.00	1.00	1.00	1.00	1.00	1.00	1.00	1.00	1.00	1.00	1.00	12.00
						COSTEO.S/	0.00	0.00	0.00	0.00	0.00	0.00	0.00	0.00	0.00	0.00	0.00	0.00	0.00
					2026	FISICO	1.00	1.00	1.00	1.00	1.00	1.00	1.00	1.00	1.00	1.00	1.00	1.00	12.00
						COSTEO.S/	0.00	0.00	0.00	0.00	0.00	0.00	0.00	0.00	0.00	0.00	0.00	0.00	0.00
AOI30182600500	GESTION DE SUBSIDIOS Y OTROS DEL PERSONAL QUE LABORA EN LA INSTITUCION.	250301 - PADRE ABAD	ACCION	Muy Alta	2024	FISICO	1.00	1.00	1.00	1.00	1.00	1.00	1.00	1.00	1.00	1.00	1.00	1.00	12.00
						COSTEO.S/	0.00	0.00	0.00	0.00	0.00	0.00	0.00	0.00	0.00	0.00	0.00	0.00	0.00
					2025	FISICO	1.00	1.00	1.00	1.00	1.00	1.00	1.00	1.00	1.00	1.00	1.00	1.00	12.00

						COSTEO.S/	0.00	0.00	0.00	0.00	0.00	0.00	0.00	0.00	0.00	0.00	0.00	0.00	0.00
					2026	FISICO	1.00	1.00	1.00	1.00	1.00	1.00	1.00	1.00	1.00	1.00	1.00	1.00	12.00
						COSTEO.S/	0.00	0.00	0.00	0.00	0.00	0.00	0.00	0.00	0.00	0.00	0.00	0.00	0.00
					2024	FISICO	1.00	1.00	1.00	1.00	1.00	1.00	1.00	1.00	1.00	1.00	1.00	1.00	12.00
						COSTEO.S/	2,083.00	2,083.00	7,083.00	2,083.00	7,083.00	2,083.00	7,083.00	2,083.00	2,083.00	2,083.00	2,085.00	2,085.00	40,000.00
AOI30182600708	GESTION ADM - GERENCIAR RECURSOS HUMANOS Y FINANCIEROS.	250301 - PADRE ABAD	ACCION	Muy Alta	2025	FISICO	1.00	1.00	1.00	1.00	1.00	1.00	1.00	1.00	1.00	1.00	1.00	1.00	12.00
						COSTEO.S/	2,083.00	2,083.00	7,083.00	2,083.00	7,083.00	2,083.00	7,083.00	2,083.00	2,083.00	2,083.00	2,085.00	2,085.00	40,000.00
					2026	FISICO	1.00	1.00	1.00	1.00	1.00	1.00	1.00	1.00	1.00	1.00	1.00	1.00	12.00
						COSTEO.S/	2,083.00	2,083.00	7,083.00	2,083.00	7,083.00	2,083.00	7,083.00	2,083.00	2,083.00	2,083.00	2,085.00	2,085.00	40,000.00

AEI.12.06 - SERVICIO CIVIL IMPLEMENTADO EN BENEFICIO DE LA MUNICIPALIDAD

	CODIGO	ACTIVIDAD OPERATIVA	UBIGEO	U.M.	PRIORIDAD	PERIODO MULTIANUAL	PROGRAMACION MENSUAL													TOTAL ANUAL
							META	01	02	03	04	05	06	07	08	09	10	11	12	
						2024	FISICO	0.00	1.00	1.00	1.00	1.00	0.00	0.00	0.00	0.00	0.00	0.00	0.00	4.00
							COSTEO.S/	0.00	0.00	0.00	0.00	0.00	0.00	0.00	0.00	0.00	0.00	0.00	0.00	0.00
	AOI30182600063	IMPLEMENTACION DE LA LEY SERVIR	250301 - PADRE ABAD	MESES	Muy Alta	2025	FISICO	0.00	1.00	1.00	1.00	1.00	0.00	0.00	0.00	0.00	0.00	0.00	0.00	4.00
							COSTEO.S/	0.00	0.00	0.00	0.00	0.00	0.00	0.00	0.00	0.00	0.00	0.00	0.00	0.00
						2026	FISICO	0.00	1.00	1.00	1.00	1.00	0.00	0.00	0.00	0.00	0.00	0.00	0.00	4.00
							COSTEO.S/	0.00	0.00	0.00	0.00	0.00	0.00	0.00	0.00	0.00	0.00	0.00	0.00	0.00

COSTEO TOTAL AÑO 2024 S/	6,857,507.00
COSTEO TOTAL AÑO 2025 S/	6,857,507.00
COSTEO TOTAL AÑO 2026 S/	6,857,507.00

U.M. = Unidad de Medida

FIRMA

157

Anexo B-4
PLAN OPERATIVO INSTITUCIONAL MULTIANUAL CON PROGRAMACIÓN FÍSICA Y COSTEO (Aprobado)
Año : 2024 - 2026

Periodo POI Multianual	2024 - 2026
Nivel de Gobierno	M - GOBIERNOS LOCALES
Sector	00 - MUNICIPALIDADES
Pliego	000 - MUNICIPALIDADES
Unidad Ejecutora	301826 - MUNICIPALIDAD PROVINCIAL DE PADRE ABAD - AGUAITIA

CENTRO DE COSTO: 11.02 - SUB GERENCIA DE CONTABILIDAD Y FINANZAS

OEI.12 - FORTALECER LA GESTIÓN INSTITUCIONAL

AEI.12.07 - ASESORAMIENTO INSTITUCIONAL OPORTUNO EN BENEFICIO DE LA MUNICIPALIDAD

CODIGO	ACTIVIDAD OPERATIVA	UBIGEO	U.M.	PRIORIDAD	PERIODO MULTIANUAL	PROGRAMACION MENSUAL													TOTAL ANUAL
						META	01	02	03	04	05	06	07	08	09	10	11	12	
AOI30182600067	ELABORACION DE LA INFORMACION FINANCIERA Y PRESUPUESTARIA	250301 - PADRE ABAD	DOCUMENTO	Muy Alta	2024	FISICO	0.00	126.00	0.00	45.00	0.00	0.00	98.00	0.00	0.00	48.00	0.00	0.00	317.00
						COSTEO.S/	0.00	0.00	0.00	0.00	0.00	0.00	0.00	0.00	0.00	0.00	0.00	0.00	0.00
					2025	FISICO	0.00	126.00	0.00	45.00	0.00	0.00	98.00	0.00	0.00	48.00	0.00	0.00	317.00
						COSTEO.S/	0.00	0.00	0.00	0.00	0.00	0.00	0.00	0.00	0.00	0.00	0.00	0.00	0.00
					2026	FISICO	0.00	126.00	0.00	45.00	0.00	0.00	98.00	0.00	0.00	48.00	0.00	0.00	317.00
						COSTEO.S/	0.00	0.00	0.00	0.00	0.00	0.00	0.00	0.00	0.00	0.00	0.00	0.00	0.00
AOI30182600068	ELABORACION DE ANALISIS DE CUENTAS CONTABLES.	250301 - PADRE ABAD	DOCUMENTO	Muy Alta	2024	FISICO	0.00	225.00	0.00	225.00	0.00	0.00	225.00	0.00	0.00	225.00	0.00	0.00	900.00
						COSTEO.S/	0.00	0.00	0.00	0.00	0.00	0.00	0.00	0.00	0.00	0.00	0.00	0.00	0.00
					2025	FISICO	0.00	225.00	0.00	225.00	0.00	0.00	225.00	0.00	0.00	225.00	0.00	0.00	900.00
						COSTEO.S/	0.00	0.00	0.00	0.00	0.00	0.00	0.00	0.00	0.00	0.00	0.00	0.00	0.00
					2026	FISICO	0.00	225.00	0.00	225.00	0.00	0.00	225.00	0.00	0.00	225.00	0.00	0.00	900.00
						COSTEO.S/	0.00	0.00	0.00	0.00	0.00	0.00	0.00	0.00	0.00	0.00	0.00	0.00	0.00
AOI30182600069	ELABORACIÓN DE HOJAS DE TRABAJO Y ACCIONES A DESARROLLAR.	250301 - PADRE ABAD	DOCUMENTO	Muy Alta	2024	FISICO	0.00	38.00	0.00	39.00	0.00	0.00	39.00	0.00	0.00	39.00	0.00	0.00	155.00
						COSTEO.S/	0.00	0.00	0.00	0.00	0.00	0.00	0.00	0.00	0.00	0.00	0.00	0.00	0.00
					2025	FISICO	0.00	38.00	0.00	39.00	0.00	0.00	39.00	0.00	0.00	39.00	0.00	0.00	155.00
						COSTEO.S/	0.00	0.00	0.00	0.00	0.00	0.00	0.00	0.00	0.00	0.00	0.00	0.00	0.00
					2026	FISICO	0.00	38.00	0.00	39.00	0.00	0.00	39.00	0.00	0.00	39.00	0.00	0.00	155.00
						COSTEO.S/	0.00	0.00	0.00	0.00	0.00	0.00	0.00	0.00	0.00	0.00	0.00	0.00	0.00
AOI30182600070	CONDUCCIÓN EFICACIA Y EFICIENCIA DE LA SUB GERENCIA DE CONTABILIDAD	250301 - PADRE ABAD	ACCION	Muy Alta	2024	FISICO	1.00	1.00	1.00	1.00	1.00	1.00	1.00	1.00	1.00	1.00	1.00	1.00	12.00
						COSTEO.S/	2,083.00	2,083.00	2,083.00	2,083.00	2,083.00	2,083.00	2,083.00	2,083.00	2,083.00	2,083.00	2,085.00	2,085.00	25,000.00
					2025	FISICO	1.00	1.00	1.00	1.00	1.00	1.00	1.00	1.00	1.00	1.00	1.00	1.00	12.00
						COSTEO.S/	2,083.00	2,083.00	2,083.00	2,083.00	2,083.00	2,083.00	2,083.00	2,083.00	2,083.00	2,083.00	2,085.00	2,085.00	25,000.00
					2026	FISICO	1.00	1.00	1.00	1.00	1.00	1.00	1.00	1.00	1.00	1.00	1.00	1.00	12.00
						COSTEO.S/	2,083.00	2,083.00	2,083.00	2,083.00	2,083.00	2,083.00	2,083.00	2,083.00	2,083.00	2,083.00	2,085.00	2,085.00	25,000.00

COSTEO TOTAL AÑO 2024 S/	25,000.00
COSTEO TOTAL AÑO 2025 S/	25,000.00
COSTEO TOTAL AÑO 2026 S/	25,000.00

U.M. = Unidad de Medida

FIRMA

156

Anexo B-4
PLAN OPERATIVO INSTITUCIONAL MULTIANUAL CON PROGRAMACIÓN FÍSICA Y COSTEO (Aprobado)
Año : 2024 - 2026

Periodo POI Multianual	2024 - 2026
Nivel de Gobierno	M - GOBIERNOS LOCALES
Sector	00 - MUNICIPALIDADES
Pliego	000 - MUNICIPALIDADES
Unidad Ejecutora	301826 - MUNICIPALIDAD PROVINCIAL DE PADRE ABAD - AGUAITIA

CENTRO DE COSTO: 11.03 - SUB GERENCIA DE TESORERIA

OEI.12 - FORTALECER LA GESTIÓN INSTITUCIONAL

AEI.12.07 - ASESORAMIENTO INSTITUCIONAL OPORTUNO EN BENEFICIO DE LA MUNICIPALIDAD

CODIGO	ACTIVIDAD OPERATIVA	UBIGEO	U.M.	PRIORIDAD	PERIODO MULTIANUAL	META	PROGRAMACION MENSUAL 01	02	03	04	05	06	07	08	09	10	11	12	TOTAL ANUAL
AOI30182600071	PRESENTACIÓN DE LA INFORMACIÓN FINANCIERA Y PRESUPUESTARIA AL CIERRE DEL EJERCICIO DEL AÑO FISCAL 2020.	250301 - PADRE ABAD	INFORME TECNICO	Muy Alta	2024	FISICO	1.00	0.00	0.00	0.00	0.00	0.00	0.00	0.00	0.00	0.00	0.00	0.00	1.00
						COSTEO.S/	0.00	0.00	0.00	0.00	0.00	0.00	0.00	0.00	0.00	0.00	0.00	0.00	0.00
					2025	FISICO	1.00	0.00	0.00	0.00	0.00	0.00	0.00	0.00	0.00	0.00	0.00	0.00	1.00
						COSTEO.S/	0.00	0.00	0.00	0.00	0.00	0.00	0.00	0.00	0.00	0.00	0.00	0.00	0.00
					2026	FISICO	1.00	0.00	0.00	0.00	0.00	0.00	0.00	0.00	0.00	0.00	0.00	0.00	1.00
						COSTEO.S/	0.00	0.00	0.00	0.00	0.00	0.00	0.00	0.00	0.00	0.00	0.00	0.00	0.00
AOI30182600072	INFORMAR EL SALDO FINANCIERO ANUAL	250301 - PADRE ABAD	INFORME	Muy Alta	2024	FISICO	1.00	0.00	0.00	0.00	0.00	0.00	0.00	0.00	0.00	0.00	0.00	0.00	1.00
						COSTEO.S/	0.00	0.00	0.00	0.00	0.00	0.00	0.00	0.00	0.00	0.00	0.00	0.00	0.00
					2025	FISICO	1.00	0.00	0.00	0.00	0.00	0.00	0.00	0.00	0.00	0.00	0.00	0.00	1.00
						COSTEO.S/	0.00	0.00	0.00	0.00	0.00	0.00	0.00	0.00	0.00	0.00	0.00	0.00	0.00
					2026	FISICO	1.00	0.00	0.00	0.00	0.00	0.00	0.00	0.00	0.00	0.00	0.00	0.00	1.00
						COSTEO.S/	0.00	0.00	0.00	0.00	0.00	0.00	0.00	0.00	0.00	0.00	0.00	0.00	0.00
AOI30182600073	INFORMAR LOS INGRESOS Y EGRESOS A LA GERENCIA DE PLANEAMIENTO, PRESUPUESTO Y RACIONALIZACIÓN	250301 - PADRE ABAD	INFORME	Muy Alta	2024	FISICO	4.00	4.00	4.00	4.00	4.00	4.00	4.00	4.00	4.00	4.00	4.00	0.00	44.00
						COSTEO.S/	0.00	0.00	0.00	0.00	0.00	0.00	0.00	0.00	0.00	0.00	0.00	0.00	0.00
					2025	FISICO	4.00	4.00	4.00	4.00	4.00	4.00	4.00	4.00	4.00	4.00	4.00	0.00	44.00
						COSTEO.S/	0.00	0.00	0.00	0.00	0.00	0.00	0.00	0.00	0.00	0.00	0.00	0.00	0.00
					2026	FISICO	4.00	4.00	4.00	4.00	4.00	4.00	4.00	4.00	4.00	4.00	4.00	0.00	44.00
						COSTEO.S/	0.00	0.00	0.00	0.00	0.00	0.00	0.00	0.00	0.00	0.00	0.00	0.00	0.00
AOI30182600074	ELABORACIÓN DE CONCILIACIONES BANCARIAS	250301 - PADRE ABAD	INFORME	Muy Alta	2024	FISICO	1.00	1.00	1.00	1.00	1.00	1.00	1.00	1.00	1.00	1.00	1.00	1.00	12.00
						COSTEO.S/	0.00	0.00	0.00	0.00	0.00	0.00	0.00	0.00	0.00	0.00	0.00	0.00	0.00
					2025	FISICO	1.00	1.00	1.00	1.00	1.00	1.00	1.00	1.00	1.00	1.00	1.00	1.00	12.00
						COSTEO.S/	0.00	0.00	0.00	0.00	0.00	0.00	0.00	0.00	0.00	0.00	0.00	0.00	0.00
					2026	FISICO	1.00	1.00	1.00	1.00	1.00	1.00	1.00	1.00	1.00	1.00	1.00	1.00	12.00
						COSTEO.S/	0.00	0.00	0.00	0.00	0.00	0.00	0.00	0.00	0.00	0.00	0.00	0.00	0.00
AOI30182600075	REGISTRO DE TRANSFERENCIAS DE TESORO PUBLICO Y OTROS.	250301 - PADRE ABAD	INFORME	Muy Alta	2024	FISICO	1.00	1.00	1.00	1.00	1.00	1.00	1.00	1.00	1.00	3.00	3.00	3.00	18.00
						COSTEO.S/	0.00	0.00	0.00	0.00	0.00	0.00	0.00	0.00	0.00	0.00	0.00	0.00	0.00
					2025	FISICO	1.00	1.00	1.00	1.00	1.00	1.00	1.00	1.00	1.00	3.00	3.00	3.00	18.00
						COSTEO.S/	0.00	0.00	0.00	0.00	0.00	0.00	0.00	0.00	0.00	0.00	0.00	0.00	0.00
					2026	FISICO	1.00	1.00	1.00	1.00	1.00	1.00	1.00	1.00	1.00	3.00	3.00	3.00	18.00
						COSTEO.S/	0.00	0.00	0.00	0.00	0.00	0.00	0.00	0.00	0.00	0.00	0.00	0.00	0.00
AOI30182600076	AMPLIACIONES DE CALENDARIO	250301 - PADRE ABAD	INFORME	Muy Alta	2024	FISICO	1.00	1.00	1.00	1.00	1.00	1.00	1.00	1.00	1.00	1.00	1.00	1.00	12.00
						COSTEO.S/	0.00	0.00	0.00	0.00	0.00	0.00	0.00	0.00	0.00	0.00	0.00	0.00	0.00
					2025	FISICO	1.00	1.00	1.00	1.00	1.00	1.00	1.00	1.00	1.00	1.00	1.00	1.00	12.00

					2026	COSTEO.S/	0.00	0.00	0.00	0.00	0.00	0.00	0.00	0.00	0.00	0.00	0.00	0.00	0.00
						FISICO	1.00	1.00	1.00	1.00	1.00	1.00	1.00	1.00	1.00	1.00	1.00	1.00	12.00
						COSTEO.S/	0.00	0.00	0.00	0.00	0.00	0.00	0.00	0.00	0.00	0.00	0.00	0.00	0.00
					2024	FISICO	31.00	28.00	31.00	30.00	31.00	30.00	31.00	31.00	31.00	30.00	30.00	31.00	365.00
						COSTEO.S/	0.00	0.00	0.00	0.00	0.00	0.00	0.00	0.00	0.00	0.00	0.00	0.00	0.00
					2025	FISICO	31.00	28.00	31.00	30.00	31.00	30.00	31.00	31.00	31.00	30.00	30.00	31.00	365.00
						COSTEO.S/	0.00	0.00	0.00	0.00	0.00	0.00	0.00	0.00	0.00	0.00	0.00	0.00	0.00
					2026	FISICO	31.00	28.00	31.00	30.00	31.00	30.00	31.00	31.00	31.00	30.00	30.00	31.00	365.00
						COSTEO.S/	0.00	0.00	0.00	0.00	0.00	0.00	0.00	0.00	0.00	0.00	0.00	0.00	0.00
AOI30182600077	INGRESO AL SIAF Y REPORTE DIARIO DE CAJA.	250301 - PADRE ABAD	DIAS HABILES	Muy Alta	2024	FISICO	1.00	1.00	1.00	1.00	1.00	1.00	1.00	1.00	1.00	1.00	1.00	1.00	12.00
						COSTEO.S/	0.00	0.00	0.00	0.00	0.00	0.00	0.00	0.00	0.00	0.00	0.00	0.00	0.00
					2025	FISICO	1.00	1.00	1.00	1.00	1.00	1.00	1.00	1.00	1.00	1.00	1.00	1.00	12.00
						COSTEO.S/	0.00	0.00	0.00	0.00	0.00	0.00	0.00	0.00	0.00	0.00	0.00	0.00	0.00
					2026	FISICO	1.00	1.00	1.00	1.00	1.00	1.00	1.00	1.00	1.00	1.00	1.00	1.00	12.00
						COSTEO.S/	0.00	0.00	0.00	0.00	0.00	0.00	0.00	0.00	0.00	0.00	0.00	0.00	0.00
AOI30182600078	FORMULAR EL FLUJO DE CAJA DE ACUERDO A LA NORMATIVIDAD VIGENTE	250301 - PADRE ABAD	INFORME	Muy Alta	2024	FISICO	1.00	1.00	1.00	1.00	1.00	1.00	1.00	1.00	1.00	1.00	1.00	1.00	12.00
						COSTEO.S/	0.00	0.00	0.00	0.00	0.00	0.00	0.00	0.00	0.00	0.00	0.00	0.00	0.00
					2025	FISICO	1.00	1.00	1.00	1.00	1.00	1.00	1.00	1.00	1.00	1.00	1.00	1.00	12.00
						COSTEO.S/	0.00	0.00	0.00	0.00	0.00	0.00	0.00	0.00	0.00	0.00	0.00	0.00	0.00
					2026	FISICO	1.00	1.00	1.00	1.00	1.00	1.00	1.00	1.00	1.00	1.00	1.00	1.00	12.00
						COSTEO.S/	0.00	0.00	0.00	0.00	0.00	0.00	0.00	0.00	0.00	0.00	0.00	0.00	0.00
AOI30182600079	CUSTODIA DE CARTA FIANZA Y OTROS DOCUMENTOS QUE GARANTICEN EL FIEL CUMPLIMIENTO DE CONTRATO A PROVEEDORES	250301 - PADRE ABAD	ACCION	Muy Alta	2024	FISICO	1.00	1.00	1.00	1.00	1.00	1.00	1.00	1.00	1.00	1.00	1.00	1.00	12.00
						COSTEO.S/	0.00	0.00	0.00	0.00	0.00	0.00	0.00	0.00	0.00	0.00	0.00	0.00	0.00
					2025	FISICO	1.00	1.00	1.00	1.00	1.00	1.00	1.00	1.00	1.00	1.00	1.00	1.00	12.00
						COSTEO.S/	0.00	0.00	0.00	0.00	0.00	0.00	0.00	0.00	0.00	0.00	0.00	0.00	0.00
					2026	FISICO	1.00	1.00	1.00	1.00	1.00	1.00	1.00	1.00	1.00	1.00	1.00	1.00	12.00
						COSTEO.S/	0.00	0.00	0.00	0.00	0.00	0.00	0.00	0.00	0.00	0.00	0.00	0.00	0.00
AOI30182600080	ELABORACIÓN DE DOCUMENTOS EMITIDOS: - INFORMES, CARTAS, PLANILLA DE VIÁTICOS	250301 - PADRE ABAD	DIAS HABILES	Muy Alta	2024	FISICO	1.00	1.00	1.00	1.00	1.00	1.00	1.00	1.00	1.00	1.00	1.00	1.00	12.00
						COSTEO.S/	0.00	0.00	0.00	0.00	0.00	0.00	0.00	0.00	0.00	0.00	0.00	0.00	0.00
					2025	FISICO	1.00	1.00	1.00	1.00	1.00	1.00	1.00	1.00	1.00	1.00	1.00	1.00	12.00
						COSTEO.S/	0.00	0.00	0.00	0.00	0.00	0.00	0.00	0.00	0.00	0.00	0.00	0.00	0.00
					2026	FISICO	1.00	1.00	1.00	1.00	1.00	1.00	1.00	1.00	1.00	1.00	1.00	1.00	12.00
						COSTEO.S/	0.00	0.00	0.00	0.00	0.00	0.00	0.00	0.00	0.00	0.00	0.00	0.00	0.00
AOI30182600081	CONDUCCIÓN EFICAZ Y EFICIENTE DE LA SUB GERENCIA DE TESORERÍA	250301 - PADRE ABAD	MESES	Muy Alta	2024	FISICO	1.00	1.00	1.00	1.00	1.00	1.00	1.00	1.00	1.00	1.00	1.00	1.00	12.00
						COSTEO.S/	2,083.00	2,083.00	2,083.00	2,083.00	2,083.00	2,083.00	2,083.00	2,083.00	2,083.00	2,083.00	2,085.00	2,085.00	25,000.00
					2025	FISICO	1.00	1.00	1.00	1.00	1.00	1.00	1.00	1.00	1.00	1.00	1.00	1.00	12.00
						COSTEO.S/	2,083.00	2,083.00	2,083.00	2,083.00	2,083.00	2,083.00	2,083.00	2,083.00	2,083.00	2,083.00	2,085.00	2,085.00	25,000.00
					2026	FISICO	1.00	1.00	1.00	1.00	1.00	1.00	1.00	1.00	1.00	1.00	1.00	1.00	12.00
						COSTEO.S/	2,083.00	2,083.00	2,083.00	2,083.00	2,083.00	2,083.00	2,083.00	2,083.00	2,083.00	2,083.00	2,085.00	2,085.00	25,000.00

COSTEO TOTAL AÑO 2024 S/ 25,000.00
COSTEO TOTAL AÑO 2025 S/ 25,000.00
COSTEO TOTAL AÑO 2026 S/ 25,000.00

FIRMA

U.M. = Unidad de Medida

MUNICIPALIDAD PROVINCIAL DE PADRE ABAD SECRETARIA GENERAL AGUAYTIA

MUNICIPALIDAD PROVINCIAL DE PADRE ABAD Vº Bº ALCALDIA AGUAYTIA

MUNICIPALIDAD PROVINCIAL DE PADRE ABAD Vº Bº Gerencia Municipal AGUAYTIA

MUNICIPALIDAD PROVINCIAL DE PADRE ABAD Vº Bº GERENCIA DE ASESORIA JURIDICA AGUAYTIA

MUNICIPALIDAD PROVINCIAL DE PADRE ABAD Vº Bº GERENCIA DEPARTAMENTO PRESUPUESTO Y RACIONALIZACION AGUAYTIA

154

Anexo B-4
PLAN OPERATIVO INSTITUCIONAL MULTIANUAL CON PROGRAMACIÓN FÍSICA Y COSTEO (Aprobado)
Año : 2024 - 2026

Periodo POI Multianual: 2024 - 2026
Nivel de Gobierno: M - GOBIERNOS LOCALES
Sector: 00 - MUNICIPALIDADES
Pliego: 000 - MUNICIPALIDADES
Unidad Ejecutora: 301826 - MUNICIPALIDAD PROVINCIAL DE PADRE ABAD - AGUAITIA

CENTRO DE COSTO: 11.04 - SUB GERENCIA DE LOGISTICA

OEI.12 - FORTALECER LA GESTIÓN INSTITUCIONAL

AEI.12.07 - ASESORAMIENTO INSTITUCIONAL OPORTUNO EN BENEFICIO DE LA MUNICIPALIDAD

CODIGO	ACTIVIDAD OPERATIVA	UBIGEO	U.M.	PRIORIDAD	PERIODO MULTIANUAL	PROGRAMACION MENSUAL													TOTAL ANUAL
						META	01	02	03	04	05	06	07	08	09	10	11	12	
AOI30182600082	ADMINISTRAR EL PROCEDIMIENTO DE SELECCIÓN PARA CONTRATACION DE LICITACIÓN PÚBLICA	250301 - PADRE ABAD	CONCURSO	Muy Alta	2024	FISICO	0.00	0.00	0.00	1.00	0.00	1.00	0.00	1.00	0.00	1.00	0.00	0.00	4.00
						COSTEO.S/	0.00	0.00	0.00	0.00	0.00	0.00	0.00	0.00	0.00	0.00	0.00	0.00	0.00
					2025	FISICO	0.00	0.00	0.00	1.00	0.00	1.00	0.00	1.00	0.00	1.00	0.00	0.00	4.00
						COSTEO.S/	0.00	0.00	0.00	0.00	0.00	0.00	0.00	0.00	0.00	0.00	0.00	0.00	0.00
					2026	FISICO	0.00	0.00	0.00	1.00	0.00	1.00	0.00	1.00	0.00	1.00	0.00	0.00	4.00
						COSTEO.S/	0.00	0.00	0.00	0.00	0.00	0.00	0.00	0.00	0.00	0.00	0.00	0.00	0.00
AOI30182600083	ADMINISTRAR EL PROCEDIMIENTO DE SELECCIÓN PARA LA CONTRATACION DE CONCURSO PÚBLICO	250301 - PADRE ABAD	CONCURSO	Muy Alta	2024	FISICO	0.00	0.00	1.00	0.00	1.00	0.00	2.00	0.00	0.00	2.00	0.00	0.00	6.00
						COSTEO.S/	0.00	0.00	0.00	0.00	0.00	0.00	0.00	0.00	0.00	0.00	0.00	0.00	0.00
					2025	FISICO	0.00	0.00	1.00	0.00	1.00	0.00	2.00	0.00	0.00	2.00	0.00	0.00	6.00
						COSTEO.S/	0.00	0.00	0.00	0.00	0.00	0.00	0.00	0.00	0.00	0.00	0.00	0.00	0.00
					2026	FISICO	0.00	0.00	1.00	0.00	1.00	0.00	2.00	0.00	0.00	2.00	0.00	0.00	6.00
						COSTEO.S/	0.00	0.00	0.00	0.00	0.00	0.00	0.00	0.00	0.00	0.00	0.00	0.00	0.00
AOI30182600084	ADMINISTRAR EL PROCEDIMIENTO DE SELECCIÓN PARA LA CONTRATACION DE ADJUDICACIÓN SIMPLIFICADA.	250301 - PADRE ABAD	ACCION	Muy Alta	2024	FISICO	0.00	0.00	1.00	1.00	1.00	1.00	1.00	1.00	1.00	1.00	1.00	1.00	10.00
						COSTEO.S/	0.00	0.00	0.00	0.00	0.00	0.00	0.00	0.00	0.00	0.00	0.00	0.00	0.00
					2025	FISICO	0.00	0.00	1.00	1.00	1.00	1.00	1.00	1.00	1.00	1.00	1.00	1.00	10.00
						COSTEO.S/	0.00	0.00	0.00	0.00	0.00	0.00	0.00	0.00	0.00	0.00	0.00	0.00	0.00
					2026	FISICO	0.00	0.00	1.00	1.00	1.00	1.00	1.00	1.00	1.00	1.00	1.00	1.00	10.00
						COSTEO.S/	0.00	0.00	0.00	0.00	0.00	0.00	0.00	0.00	0.00	0.00	0.00	0.00	0.00
AOI30182600085	ADMINISTRAR EL PROCEDIMIENTO DE SELECCIÓN PARA LA CONTRATACION DE SELECCIÓN DE CONSULTORES INDIVIDUALES	250301 - PADRE ABAD	ACCION	Muy Alta	2024	FISICO	0.00	0.00	0.00	0.00	1.00	0.00	0.00	1.00	0.00	0.00	1.00	0.00	3.00
						COSTEO.S/	0.00	0.00	0.00	0.00	0.00	0.00	0.00	0.00	0.00	0.00	0.00	0.00	0.00
					2025	FISICO	0.00	0.00	0.00	0.00	1.00	0.00	0.00	1.00	0.00	0.00	1.00	0.00	3.00
						COSTEO.S/	0.00	0.00	0.00	0.00	0.00	0.00	0.00	0.00	0.00	0.00	0.00	0.00	0.00
					2026	FISICO	0.00	0.00	0.00	0.00	1.00	0.00	0.00	1.00	0.00	0.00	1.00	0.00	3.00
						COSTEO.S/	0.00	0.00	0.00	0.00	0.00	0.00	0.00	0.00	0.00	0.00	0.00	0.00	0.00
AOI30182600086	ADMINISTRAR EL PROCEDIMIENTO DE SELECCIÓN PARA LA CONTRATACION DE SUBASTA INVERSA ELECTRÓNICA.	250301 - PADRE ABAD	ACCION	Muy Alta	2024	FISICO	0.00	2.00	2.00	0.00	0.00	0.00	0.00	2.00	0.00	0.00	0.00	0.00	6.00
						COSTEO.S/	0.00	0.00	0.00	0.00	0.00	0.00	0.00	0.00	0.00	0.00	0.00	0.00	0.00
					2025	FISICO	0.00	2.00	2.00	0.00	0.00	0.00	0.00	2.00	0.00	0.00	0.00	0.00	6.00
						COSTEO.S/	0.00	0.00	0.00	0.00	0.00	0.00	0.00	0.00	0.00	0.00	0.00	0.00	0.00
					2026	FISICO	0.00	2.00	2.00	0.00	0.00	0.00	0.00	2.00	0.00	0.00	0.00	0.00	6.00
						COSTEO.S/	0.00	0.00	0.00	0.00	0.00	0.00	0.00	0.00	0.00	0.00	0.00	0.00	0.00
AOI30182600089	ADECUADA Y SUFICIENTE DOTACIÓN DE ÚTILES DE OFICINA, MATERIALES Y	250301 - PADRE ABAD	MESES	Muy Alta	2024	FISICO	1.00	1.00	1.00	1.00	1.00	1.00	1.00	1.00	1.00	1.00	1.00	1.00	12.00
						COSTEO.S/	0.00	0.00	0.00	0.00	0.00	0.00	0.00	0.00	0.00	0.00	0.00	0.00	0.00
					2025	FISICO	1.00	1.00	1.00	1.00	1.00	1.00	1.00	1.00	1.00	1.00	1.00	1.00	12.00

	PERSONAL PARA EL DESARROLLO DE LABORES ADMINISTRATIVAS				2026	COSTEO.S/	0.00	0.00	0.00	0.00	0.00	0.00	0.00	0.00	0.00	0.00	0.00	0.00	0.00
						FISICO	1.00	1.00	1.00	1.00	1.00	1.00	1.00	1.00	1.00	1.00	1.00	1.00	12.00
						COSTEO.S/	0.00	0.00	0.00	0.00	0.00	0.00	0.00	0.00	0.00	0.00	0.00	0.00	0.00
AOI30182600357	ATENDER LOS GASTOS OPERATIVOS DE LA ENTIDAD.	250301 - PADRE ABAD	ACCION	Muy Alta	2024	FISICO	1.00	1.00	1.00	1.00	1.00	1.00	1.00	1.00	1.00	1.00	1.00	1.00	12.00
						COSTEO.S/	98,097.00	98,099.00	98,100.00	98,100.00	98,100.00	98,100.00	98,100.00	98,100.00	98,100.00	98,100.00	98,100.00	98,103.00	1,177,199.00
					2025	FISICO	1.00	1.00	1.00	1.00	1.00	1.00	1.00	1.00	1.00	1.00	1.00	1.00	12.00
						COSTEO.S/	98,097.00	98,099.00	98,100.00	98,100.00	98,100.00	98,100.00	98,100.00	98,100.00	98,100.00	98,100.00	98,100.00	98,103.00	1,177,199.00
					2026	FISICO	1.00	1.00	1.00	1.00	1.00	1.00	1.00	1.00	1.00	1.00	1.00	1.00	12.00
						COSTEO.S/	98,097.00	98,099.00	98,100.00	98,100.00	98,100.00	98,100.00	98,100.00	98,100.00	98,100.00	98,100.00	98,100.00	98,103.00	1,177,199.00
AOI30182600709	GERENCIAR RECURSOS MATERIALES	250301 - PADRE ABAD	ACCION	Muy Alta	2024	FISICO	1.00	1.00	1.00	1.00	1.00	1.00	1.00	1.00	1.00	1.00	1.00	1.00	12.00
						COSTEO.S/	0.00	0.00	75,000.00	50,000.00	50,000.00	20,000.00	0.00	0.00	0.00	0.00	0.00	0.00	195,000.00
					2025	FISICO	1.00	1.00	1.00	1.00	1.00	1.00	1.00	1.00	1.00	1.00	1.00	1.00	12.00
						COSTEO.S/	0.00	0.00	75,000.00	50,000.00	50,000.00	20,000.00	0.00	0.00	0.00	0.00	0.00	0.00	195,000.00
					2026	FISICO	1.00	1.00	1.00	1.00	1.00	1.00	1.00	1.00	1.00	1.00	1.00	1.00	12.00
						COSTEO.S/	0.00	0.00	75,000.00	50,000.00	50,000.00	20,000.00	0.00	0.00	0.00	0.00	0.00	0.00	195,000.00
AOI30182600712	GERENCIAR SERVICIOS DIVERSOS	250301 - PADRE ABAD	ACCION	Muy Alta	2024	FISICO	1.00	1.00	1.00	1.00	1.00	1.00	1.00	1.00	1.00	1.00	1.00	1.00	12.00
						COSTEO.S/	263,252.00	263,252.00	263,252.00	263,252.00	263,252.00	263,252.00	263,252.00	263,252.00	263,252.00	263,252.00	263,252.00	263,254.00	3,159,026.00
					2025	FISICO	1.00	1.00	1.00	1.00	1.00	1.00	1.00	1.00	1.00	1.00	1.00	1.00	12.00
						COSTEO.S/	263,252.00	263,252.00	263,252.00	263,252.00	263,252.00	263,252.00	263,252.00	263,252.00	263,252.00	263,252.00	263,252.00	263,254.00	3,159,026.00
					2026	FISICO	1.00	1.00	1.00	1.00	1.00	1.00	1.00	1.00	1.00	1.00	1.00	1.00	12.00
						COSTEO.S/	263,252.00	263,252.00	263,252.00	263,252.00	263,252.00	263,252.00	263,252.00	263,252.00	263,252.00	263,252.00	263,252.00	263,254.00	3,159,026.00

COSTEO TOTAL AÑO 2024 S/	4,531,225.00
COSTEO TOTAL AÑO 2025 S/	4,531,225.00
COSTEO TOTAL AÑO 2026 S/	4,531,225.00

U.M. = Unidad de Medida

FIRMA

MUNICIPALIDAD PROVINCIAL DE PADRE ABAD SECRETARIA GENERAL

MUNICIPALIDAD PROVINCIAL DE PADRE ABAD Vº Bº ALCALDIA AGUAYTIA

MUNICIPALIDAD PROVINCIAL DE PADRE ABAD Vº Bº Gerencia Municipal AGUAYTIA

MUNICIPALIDAD PROVINCIAL DE PADRE ABAD Vº Bº GERENCIA DE ASESORIA JURIDICA AGUAYTIA

MUNICIPALIDAD PROVINCIAL DE PADRE ABAD Vº Bº GERENCIA DE PLANEAMIENTO PRESUPUESTO Y RACIONALIZACION AGUAYTIA

152

Anexo B-4
PLAN OPERATIVO INSTITUCIONAL MULTIANUAL CON PROGRAMACIÓN FÍSICA Y COSTEO (Aprobado)
Año : 2024 - 2026

Periodo POI Multianual	2024 - 2026
Nivel de Gobierno	M - GOBIERNOS LOCALES
Sector	00 - MUNICIPALIDADES
Pliego	000 - MUNICIPALIDADES
Unidad Ejecutora	301826 - MUNICIPALIDAD PROVINCIAL DE PADRE ABAD - AGUAITIA

CENTRO DE COSTO: 11.00 - GERENCIA DE ADMINITRACIÓN Y FINANZAS

OEI.12 - FORTALECER LA GESTIÓN INSTITUCIONAL

AEI.12.03 - GESTIÓN POR PROCESOS IMPLEMENTADO EN LA MUNICIPALIDAD

CODIGO	ACTIVIDAD OPERATIVA	UBIGEO	U.M.	PRIORIDAD	PERIODO MULTIANUAL	PROGRAMACION MENSUAL													TOTAL ANUAL
						META	01	02	03	04	05	06	07	08	09	10	11	12	
AOI30182600423	TRANSFERENCIAS DE RECURSOS A LOS CENTROS POBLADOS.	250301 - PADRE ABAD	ACCION	Muy Alta	2024	FISICO	4.00	4.00	4.00	4.00	4.00	4.00	4.00	4.00	4.00	4.00	4.00	4.00	48.00
						COSTEO.S/	33,728.00	33,728.00	33,728.00	33,728.00	33,728.00	33,728.00	33,728.00	33,728.00	33,728.00	33,728.00	33,730.00	33,730.00	404,740.00
					2025	FISICO	4.00	4.00	4.00	4.00	4.00	4.00	4.00	4.00	4.00	4.00	4.00	4.00	48.00
						COSTEO.S/	33,728.00	33,728.00	33,728.00	33,728.00	33,728.00	33,728.00	33,728.00	33,728.00	33,728.00	33,728.00	33,730.00	33,730.00	404,740.00
					2026	FISICO	4.00	4.00	4.00	4.00	4.00	4.00	4.00	4.00	4.00	4.00	4.00	4.00	48.00
						COSTEO.S/	33,728.00	33,728.00	33,728.00	33,728.00	33,728.00	33,728.00	33,728.00	33,728.00	33,728.00	33,728.00	33,730.00	33,730.00	404,740.00

AEI.12.07 - ASESORAMIENTO INSTITUCIONAL OPORTUNO EN BENEFICIO DE LA MUNICIPALIDAD

CODIGO	ACTIVIDAD OPERATIVA	UBIGEO	U.M.	PRIORIDAD	PERIODO MULTIANUAL	PROGRAMACION MENSUAL													TOTAL ANUAL
						META	01	02	03	04	05	06	07	08	09	10	11	12	
AOI30182600286	ORDENAR EL PAGO DE BIENES Y SERVICIOS EN COORDINACION CON LA GERENCIA DE PRESUPUESTO.	250301 - PADRE ABAD	ACCION	Muy Alta	2024	FISICO	200.00	200.00	200.00	200.00	200.00	200.00	200.00	200.00	200.00	200.00	200.00	200.00	2,400.00
						COSTEO.S/	0.00	0.00	0.00	0.00	0.00	0.00	0.00	0.00	0.00	0.00	0.00	0.00	0.00
					2025	FISICO	200.00	200.00	200.00	200.00	200.00	200.00	200.00	200.00	200.00	200.00	200.00	200.00	2,400.00
						COSTEO.S/	0.00	0.00	0.00	0.00	0.00	0.00	0.00	0.00	0.00	0.00	0.00	0.00	0.00
					2026	FISICO	200.00	200.00	200.00	200.00	200.00	200.00	200.00	200.00	200.00	200.00	200.00	200.00	2,400.00
						COSTEO.S/	0.00	0.00	0.00	0.00	0.00	0.00	0.00	0.00	0.00	0.00	0.00	0.00	0.00
AOI30182600287	COORDINAR LA EJECUCIÓN DE LAS DIRECTIVAS DE CONTROL DE GASTOS	250301 - PADRE ABAD	ACCION	Muy Alta	2024	FISICO	1.00	1.00	1.00	1.00	1.00	1.00	1.00	1.00	1.00	1.00	1.00	1.00	12.00
						COSTEO.S/	0.00	0.00	0.00	0.00	0.00	0.00	0.00	0.00	0.00	0.00	0.00	0.00	0.00
					2025	FISICO	1.00	1.00	1.00	1.00	1.00	1.00	1.00	1.00	1.00	1.00	1.00	1.00	12.00
						COSTEO.S/	0.00	0.00	0.00	0.00	0.00	0.00	0.00	0.00	0.00	0.00	0.00	0.00	0.00
					2026	FISICO	1.00	1.00	1.00	1.00	1.00	1.00	1.00	1.00	1.00	1.00	1.00	1.00	12.00
						COSTEO.S/	0.00	0.00	0.00	0.00	0.00	0.00	0.00	0.00	0.00	0.00	0.00	0.00	0.00
AOI30182600289	BENEFICIOS SOCIALES PERSONAL NOMBRADO	250301 - PADRE ABAD	ACCION	Muy Alta	2024	FISICO	4.00	4.00	4.00	4.00	4.00	4.00	4.00	4.00	4.00	4.00	4.00	4.00	48.00
						COSTEO.S/	0.00	0.00	0.00	0.00	0.00	0.00	0.00	0.00	0.00	0.00	0.00	0.00	0.00
					2025	FISICO	4.00	4.00	4.00	4.00	4.00	4.00	4.00	4.00	4.00	4.00	4.00	4.00	48.00
						COSTEO.S/	0.00	0.00	0.00	0.00	0.00	0.00	0.00	0.00	0.00	0.00	0.00	0.00	0.00
					2026	FISICO	4.00	4.00	4.00	4.00	4.00	4.00	4.00	4.00	4.00	4.00	4.00	4.00	48.00
						COSTEO.S/	0.00	0.00	0.00	0.00	0.00	0.00	0.00	0.00	0.00	0.00	0.00	0.00	0.00
AOI30182600704	PREVENCION, CONTROL, DIAGNOSTICO Y TRATAMIENTO DE CORONAVIRUS.	250301 - PADRE ABAD	ACCION	Muy Alta	2024	FISICO	0.00	0.00	1.00	1.00	1.00	1.00	1.00	1.00	1.00	1.00	1.00	1.00	10.00
						COSTEO.S/	11,065.00	11,066.00	11,067.00	11,067.00	11,067.00	11,067.00	11,067.00	11,067.00	11,067.00	11,067.00	11,067.00	11,067.00	132,801.00
					2025	FISICO	0.00	0.00	1.00	1.00	1.00	1.00	1.00	1.00	1.00	1.00	1.00	1.00	10.00
						COSTEO.S/	11,065.00	11,066.00	11,067.00	11,067.00	11,067.00	11,067.00	11,067.00	11,067.00	11,067.00	11,067.00	11,067.00	11,067.00	132,801.00
					2026	FISICO	0.00	0.00	1.00	1.00	1.00	1.00	1.00	1.00	1.00	1.00	1.00	1.00	10.00
						COSTEO.S/	11,065.00	11,066.00	11,067.00	11,067.00	11,067.00	11,067.00	11,067.00	11,067.00	11,067.00	11,067.00	11,067.00	11,067.00	132,801.00

151

AOI30182600719	GESTION ADMINISTRATIVA DE LA GERENCIA.	250301 - PADRE ABAD	ACCION	Muy Alta	2024	FISICO	1.00	1.00	1.00	1.00	1.00	1.00	1.00	1.00	1.00	1.00	1.00	1.00	12.00
						COSTEO.S/	5,463.00	5,463.00	5,463.00	5,463.00	5,463.00	5,463.00	5,463.00	5,463.00	5,463.00	5,464.00	5,465.00	5,465.00	65,561.00
					2025	FISICO	1.00	1.00	1.00	1.00	1.00	1.00	1.00	1.00	1.00	1.00	1.00	1.00	12.00
						COSTEO.S/	5,463.00	5,463.00	5,463.00	5,463.00	5,463.00	5,463.00	5,463.00	5,463.00	5,463.00	5,464.00	5,465.00	5,465.00	65,561.00
					2026	FISICO	1.00	1.00	1.00	1.00	1.00	1.00	1.00	1.00	1.00	1.00	1.00	1.00	12.00
						COSTEO.S/	5,463.00	5,463.00	5,463.00	5,463.00	5,463.00	5,463.00	5,463.00	5,463.00	5,463.00	5,464.00	5,465.00	5,465.00	65,561.00

CENTRO DE COSTO: 11.01 - SUB GERENCIA DE RECURSOS HUMANOS

OEI.12 - FORTALECER LA GESTIÓN INSTITUCIONAL

AEI.12.01 - CAPACIDADES FORTALECIDAS DEL PERSONAL DE LA MUNICIPALIDAD PROVINCIAL

CODIGO	ACTIVIDAD OPERATIVA	UBIGEO	U.M.	PRIORIDAD	PERIODO MULTIANUAL	PROGRAMACION MENSUAL													TOTAL ANUAL
						META	01	02	03	04	05	06	07	08	09	10	11	12	
AOI30182600065	CAPACITACIÓN DIRIGIDO AL SECRETARIAS.	250301 - PADRE ABAD	CAPACITACION	Muy Alta	2024	FISICO	0.00	0.00	1.00	1.00	0.00	0.00	0.00	1.00	0.00	0.00	0.00	0.00	3.00
						COSTEO.S/	0.00	0.00	0.00	0.00	0.00	0.00	0.00	0.00	0.00	0.00	0.00	0.00	0.00
					2025	FISICO	0.00	0.00	1.00	1.00	0.00	0.00	0.00	1.00	0.00	0.00	0.00	0.00	3.00
						COSTEO.S/	0.00	0.00	0.00	0.00	0.00	0.00	0.00	0.00	0.00	0.00	0.00	0.00	0.00
					2026	FISICO	0.00	0.00	1.00	1.00	0.00	0.00	0.00	1.00	0.00	0.00	0.00	0.00	3.00
						COSTEO.S/	0.00	0.00	0.00	0.00	0.00	0.00	0.00	0.00	0.00	0.00	0.00	0.00	0.00
AOI30182600349	GESTION ADMINISTRATIVA DE CONTRATACION DE LOS RECURSOS HUMANOS DE LA ENTIDAD (PLANILLA 276, 1057 Y OTRO).	250301 - PADRE ABAD	PERSONA	Muy Alta	2024	FISICO	26.00	26.00	26.00	26.00	26.00	26.00	26.00	26.00	26.00	26.00	26.00	26.00	312.00
						COSTEO.S/	568,125.00	568,125.00	568,125.00	568,125.00	568,125.00	568,125.00	568,125.00	568,125.00	568,125.00	568,125.00	568,127.00	568,130.00	6,817,507.00
					2025	FISICO	26.00	26.00	26.00	26.00	26.00	26.00	26.00	26.00	26.00	26.00	26.00	26.00	312.00
						COSTEO.S/	568,125.00	568,125.00	568,125.00	568,125.00	568,125.00	568,125.00	568,125.00	568,125.00	568,125.00	568,125.00	568,127.00	568,130.00	6,817,507.00
					2026	FISICO	26.00	26.00	26.00	26.00	26.00	26.00	26.00	26.00	26.00	26.00	26.00	26.00	312.00
						COSTEO.S/	568,125.00	568,125.00	568,125.00	568,125.00	568,125.00	568,125.00	568,125.00	568,125.00	568,125.00	568,125.00	568,127.00	568,130.00	6,817,507.00
AOI30182600350	CAPACITACIÓN DIRIGIDO A TÉCNICOS Y ASISTENTES ADMINISTRATIVOS.	250301 - PADRE ABAD	ACCION	Muy Alta	2024	FISICO	0.00	0.00	1.00	0.00	0.00	0.00	0.00	1.00	0.00	0.00	0.00	0.00	2.00
						COSTEO.S/	0.00	0.00	0.00	0.00	0.00	0.00	0.00	0.00	0.00	0.00	0.00	0.00	0.00
					2025	FISICO	0.00	0.00	1.00	0.00	0.00	0.00	0.00	1.00	0.00	0.00	0.00	0.00	2.00
						COSTEO.S/	0.00	0.00	0.00	0.00	0.00	0.00	0.00	0.00	0.00	0.00	0.00	0.00	0.00
					2026	FISICO	0.00	0.00	1.00	0.00	0.00	0.00	0.00	1.00	0.00	0.00	0.00	0.00	2.00
						COSTEO.S/	0.00	0.00	0.00	0.00	0.00	0.00	0.00	0.00	0.00	0.00	0.00	0.00	0.00
AOI30182600353	ORGANIZACIÓN DE ACTIVIDADES CULTURALES Y DEPORTIVAS POR EL DIA DEL TRABAJADOR MUNICIPAL.	250301 - PADRE ABAD	ACCION	Muy Alta	2024	FISICO	0.00	0.00	0.00	0.00	0.00	0.00	0.00	0.00	0.00	0.00	1.00	0.00	1.00
						COSTEO.S/	0.00	0.00	0.00	0.00	0.00	0.00	0.00	0.00	0.00	0.00	0.00	0.00	0.00
					2025	FISICO	0.00	0.00	0.00	0.00	0.00	0.00	0.00	0.00	0.00	0.00	1.00	0.00	1.00
						COSTEO.S/	0.00	0.00	0.00	0.00	0.00	0.00	0.00	0.00	0.00	0.00	0.00	0.00	0.00
					2026	FISICO	0.00	0.00	0.00	0.00	0.00	0.00	0.00	0.00	0.00	0.00	1.00	0.00	1.00
						COSTEO.S/	0.00	0.00	0.00	0.00	0.00	0.00	0.00	0.00	0.00	0.00	0.00	0.00	0.00
AOI30182600438	GESTION ADMINNISTRATIVA DE PENSIONES Y OTRAS PRESTACIONES SOCIALES.	250301 - PADRE ABAD	ACCION	Muy Alta	2024	FISICO	1.00	1.00	1.00	1.00	1.00	1.00	1.00	1.00	1.00	1.00	1.00	1.00	12.00
						COSTEO.S/	0.00	0.00	0.00	0.00	0.00	0.00	0.00	0.00	0.00	0.00	0.00	0.00	0.00
					2025	FISICO	1.00	1.00	1.00	1.00	1.00	1.00	1.00	1.00	1.00	1.00	1.00	1.00	12.00
						COSTEO.S/	0.00	0.00	0.00	0.00	0.00	0.00	0.00	0.00	0.00	0.00	0.00	0.00	0.00
					2026	FISICO	1.00	1.00	1.00	1.00	1.00	1.00	1.00	1.00	1.00	1.00	1.00	1.00	12.00
						COSTEO.S/	0.00	0.00	0.00	0.00	0.00	0.00	0.00	0.00	0.00	0.00	0.00	0.00	0.00
AOI30182600500	GESTION DE SUBSIDIOS Y OTROS DEL PERSONAL QUE LABORA EN LA INSTITUCION.	250301 - PADRE ABAD	ACCION	Muy Alta	2024	FISICO	1.00	1.00	1.00	1.00	1.00	1.00	1.00	1.00	1.00	1.00	1.00	1.00	12.00
						COSTEO.S/	0.00	0.00	0.00	0.00	0.00	0.00	0.00	0.00	0.00	0.00	0.00	0.00	0.00
					2025	FISICO	1.00	1.00	1.00	1.00	1.00	1.00	1.00	1.00	1.00	1.00	1.00	1.00	12.00
						COSTEO.S/	0.00	0.00	0.00	0.00	0.00	0.00	0.00	0.00	0.00	0.00	0.00	0.00	0.00
					2026	FISICO	1.00	1.00	1.00	1.00	1.00	1.00	1.00	1.00	1.00	1.00	1.00	1.00	12.00
						COSTEO.S/	0.00	0.00	0.00	0.00	0.00	0.00	0.00	0.00	0.00	0.00	0.00	0.00	0.00

AOI30182600708	GESTION ADM - GERENCIAR RECURSOS HUMANOS Y FINANCIEROS.	250301 - PADRE ABAD	ACCION	Muy Alta	2024	FISICO	1.00	1.00	1.00	1.00	1.00	1.00	1.00	1.00	1.00	1.00	1.00	1.00	12.00
						COSTEO.S/	2,083.00	2,083.00	7,083.00	2,083.00	7,083.00	2,083.00	7,083.00	2,083.00	2,083.00	2,083.00	2,085.00	2,085.00	40,000.00
					2025	FISICO	1.00	1.00	1.00	1.00	1.00	1.00	1.00	1.00	1.00	1.00	1.00	1.00	12.00
						COSTEO.S/	2,083.00	2,083.00	7,083.00	2,083.00	7,083.00	2,083.00	7,083.00	2,083.00	2,083.00	2,083.00	2,085.00	2,085.00	40,000.00
					2026	FISICO	1.00	1.00	1.00	1.00	1.00	1.00	1.00	1.00	1.00	1.00	1.00	1.00	12.00
						COSTEO.S/	2,083.00	2,083.00	7,083.00	2,083.00	7,083.00	2,083.00	7,083.00	2,083.00	2,083.00	2,083.00	2,085.00	2,085.00	40,000.00

AEI.12.06 - SERVICIO CIVIL IMPLEMENTADO EN BENEFICIO DE LA MUNICIPALIDAD

CODIGO	ACTIVIDAD OPERATIVA	UBIGEO	U.M.	PRIORIDAD	PERIODO MULTIANUAL	PROGRAMACION MENSUAL													TOTAL ANUAL
						META	01	02	03	04	05	06	07	08	09	10	11	12	
AOI30182600063	IMPLEMENTACION DE LA LEY SERVIR	250301 - PADRE ABAD	MESES	Muy Alta	2024	FISICO	0.00	1.00	1.00	1.00	1.00	0.00	0.00	0.00	0.00	0.00	0.00	0.00	4.00
						COSTEO.S/	0.00	0.00	0.00	0.00	0.00	0.00	0.00	0.00	0.00	0.00	0.00	0.00	0.00
					2025	FISICO	0.00	1.00	1.00	1.00	1.00	0.00	0.00	0.00	0.00	0.00	0.00	0.00	4.00
						COSTEO.S/	0.00	0.00	0.00	0.00	0.00	0.00	0.00	0.00	0.00	0.00	0.00	0.00	0.00
					2026	FISICO	0.00	1.00	1.00	1.00	1.00	0.00	0.00	0.00	0.00	0.00	0.00	0.00	4.00
						COSTEO.S/	0.00	0.00	0.00	0.00	0.00	0.00	0.00	0.00	0.00	0.00	0.00	0.00	0.00

CENTRO DE COSTO: 11.02 - SUB GERENCIA DE CONTABILIDAD Y FINANZAS

OEI.12 - FORTALECER LA GESTIÓN INSTITUCIONAL

AEI.12.07 - ASESORAMIENTO INSTITUCIONAL OPORTUNO EN BENEFICIO DE LA MUNICIPALIDAD

CODIGO	ACTIVIDAD OPERATIVA	UBIGEO	U.M.	PRIORIDAD	PERIODO MULTIANUAL	PROGRAMACION MENSUAL													TOTAL ANUAL
						META	01	02	03	04	05	06	07	08	09	10	11	12	
AOI30182600067	ELABORACION DE LA INFORMACION FINANCIERA Y PRESUPUESTARIA	250301 - PADRE ABAD	DOCUMENTO	Muy Alta	2024	FISICO	0.00	126.00	0.00	45.00	0.00	0.00	98.00	0.00	0.00	48.00	0.00	0.00	317.00
						COSTEO.S/	0.00	0.00	0.00	0.00	0.00	0.00	0.00	0.00	0.00	0.00	0.00	0.00	0.00
					2025	FISICO	0.00	126.00	0.00	45.00	0.00	0.00	98.00	0.00	0.00	48.00	0.00	0.00	317.00
						COSTEO.S/	0.00	0.00	0.00	0.00	0.00	0.00	0.00	0.00	0.00	0.00	0.00	0.00	0.00
					2026	FISICO	0.00	126.00	0.00	45.00	0.00	0.00	98.00	0.00	0.00	48.00	0.00	0.00	317.00
						COSTEO.S/	0.00	0.00	0.00	0.00	0.00	0.00	0.00	0.00	0.00	0.00	0.00	0.00	0.00
AOI30182600068	ELABORACION DE ANALISIS DE CUENTAS CONTABLES.	250301 - PADRE ABAD	DOCUMENTO	Muy Alta	2024	FISICO	0.00	225.00	0.00	225.00	0.00	0.00	225.00	0.00	0.00	225.00	0.00	0.00	900.00
						COSTEO.S/	0.00	0.00	0.00	0.00	0.00	0.00	0.00	0.00	0.00	0.00	0.00	0.00	0.00
					2025	FISICO	0.00	225.00	0.00	225.00	0.00	0.00	225.00	0.00	0.00	225.00	0.00	0.00	900.00
						COSTEO.S/	0.00	0.00	0.00	0.00	0.00	0.00	0.00	0.00	0.00	0.00	0.00	0.00	0.00
					2026	FISICO	0.00	225.00	0.00	225.00	0.00	0.00	225.00	0.00	0.00	225.00	0.00	0.00	900.00
						COSTEO.S/	0.00	0.00	0.00	0.00	0.00	0.00	0.00	0.00	0.00	0.00	0.00	0.00	0.00
AOI30182600069	ELABORACIÓN DE HOJAS DE TRABAJO Y ACCIONES A DESARROLLAR.	250301 - PADRE ABAD	DOCUMENTO	Muy Alta	2024	FISICO	0.00	38.00	0.00	39.00	0.00	0.00	39.00	0.00	0.00	39.00	0.00	0.00	155.00
						COSTEO.S/	0.00	0.00	0.00	0.00	0.00	0.00	0.00	0.00	0.00	0.00	0.00	0.00	0.00
					2025	FISICO	0.00	38.00	0.00	39.00	0.00	0.00	39.00	0.00	0.00	39.00	0.00	0.00	155.00
						COSTEO.S/	0.00	0.00	0.00	0.00	0.00	0.00	0.00	0.00	0.00	0.00	0.00	0.00	0.00
					2026	FISICO	0.00	38.00	0.00	39.00	0.00	0.00	39.00	0.00	0.00	39.00	0.00	0.00	155.00
						COSTEO.S/	0.00	0.00	0.00	0.00	0.00	0.00	0.00	0.00	0.00	0.00	0.00	0.00	0.00
AOI30182600070	CONDUCCIÓN EFICACIA Y EFICIENCIA DE LA SUB GERENCIA DE CONTABILIDAD	250301 - PADRE ABAD	ACCION	Muy Alta	2024	FISICO	1.00	1.00	1.00	1.00	1.00	1.00	1.00	1.00	1.00	1.00	1.00	1.00	12.00
						COSTEO.S/	2,083.00	2,083.00	2,083.00	2,083.00	2,083.00	2,083.00	2,083.00	2,083.00	2,083.00	2,083.00	2,085.00	2,085.00	25,000.00
					2025	FISICO	1.00	1.00	1.00	1.00	1.00	1.00	1.00	1.00	1.00	1.00	1.00	1.00	12.00
						COSTEO.S/	2,083.00	2,083.00	2,083.00	2,083.00	2,083.00	2,083.00	2,083.00	2,083.00	2,083.00	2,083.00	2,085.00	2,085.00	25,000.00
					2026	FISICO	1.00	1.00	1.00	1.00	1.00	1.00	1.00	1.00	1.00	1.00	1.00	1.00	12.00
						COSTEO.S/	2,083.00	2,083.00	2,083.00	2,083.00	2,083.00	2,083.00	2,083.00	2,083.00	2,083.00	2,083.00	2,085.00	2,085.00	25,000.00

CENTRO DE COSTO: 11.03 - SUB GERENCIA DE TESORERIA

OEI.12 - FORTALECER LA GESTIÓN INSTITUCIONAL

AEI.12.07 - ASESORAMIENTO INSTITUCIONAL OPORTUNO EN BENEFICIO DE LA MUNICIPALIDAD

CODIGO	ACTIVIDAD OPERATIVA	UBIGEO	U.M.	PRIORIDAD	PERIODO MULTIANUAL	PROGRAMACION MENSUAL													TOTAL ANUAL
						META	01	02	03	04	05	06	07	08	09	10	11	12	
AOI30182600071	PRESENTACIÓN DE LA INFORMACIÓN FINANCIERA Y PRESUPUESTARIA AL CIERRE DEL EJERCICIO DEL AÑO FISCAL 2020.	250301 - PADRE ABAD	INFORME TECNICO	Muy Alta	2024	FISICO	1.00	0.00	0.00	0.00	0.00	0.00	0.00	0.00	0.00	0.00	0.00	0.00	1.00
						COSTEO.S/	0.00	0.00	0.00	0.00	0.00	0.00	0.00	0.00	0.00	0.00	0.00	0.00	0.00
					2025	FISICO	1.00	0.00	0.00	0.00	0.00	0.00	0.00	0.00	0.00	0.00	0.00	0.00	1.00
						COSTEO.S/	0.00	0.00	0.00	0.00	0.00	0.00	0.00	0.00	0.00	0.00	0.00	0.00	0.00
					2026	FISICO	1.00	0.00	0.00	0.00	0.00	0.00	0.00	0.00	0.00	0.00	0.00	0.00	1.00
						COSTEO.S/	0.00	0.00	0.00	0.00	0.00	0.00	0.00	0.00	0.00	0.00	0.00	0.00	0.00
AOI30182600072	INFORMAR EL SALDO FINANCIERO ANUAL	250301 - PADRE ABAD	INFORME	Muy Alta	2024	FISICO	1.00	0.00	0.00	0.00	0.00	0.00	0.00	0.00	0.00	0.00	0.00	0.00	1.00
						COSTEO.S/	0.00	0.00	0.00	0.00	0.00	0.00	0.00	0.00	0.00	0.00	0.00	0.00	0.00
					2025	FISICO	1.00	0.00	0.00	0.00	0.00	0.00	0.00	0.00	0.00	0.00	0.00	0.00	1.00
						COSTEO.S/	0.00	0.00	0.00	0.00	0.00	0.00	0.00	0.00	0.00	0.00	0.00	0.00	0.00
					2026	FISICO	1.00	0.00	0.00	0.00	0.00	0.00	0.00	0.00	0.00	0.00	0.00	0.00	1.00
						COSTEO.S/	0.00	0.00	0.00	0.00	0.00	0.00	0.00	0.00	0.00	0.00	0.00	0.00	0.00
AOI30182600073	INFORMAR LOS INGRESOS Y EGRESOS A LA GERENCIA DE PLANEAMIENTO, PRESUPUESTO Y RACIONALIZACIÓN	250301 - PADRE ABAD	INFORME	Muy Alta	2024	FISICO	4.00	4.00	4.00	4.00	4.00	4.00	4.00	4.00	4.00	4.00	4.00	0.00	44.00
						COSTEO.S/	0.00	0.00	0.00	0.00	0.00	0.00	0.00	0.00	0.00	0.00	0.00	0.00	0.00
					2025	FISICO	4.00	4.00	4.00	4.00	4.00	4.00	4.00	4.00	4.00	4.00	4.00	0.00	44.00
						COSTEO.S/	0.00	0.00	0.00	0.00	0.00	0.00	0.00	0.00	0.00	0.00	0.00	0.00	0.00
					2026	FISICO	4.00	4.00	4.00	4.00	4.00	4.00	4.00	4.00	4.00	4.00	4.00	0.00	44.00
						COSTEO.S/	0.00	0.00	0.00	0.00	0.00	0.00	0.00	0.00	0.00	0.00	0.00	0.00	0.00
AOI30182600074	ELABORACIÓN DE CONCILIACIONES BANCARIAS	250301 - PADRE ABAD	INFORME	Muy Alta	2024	FISICO	1.00	1.00	1.00	1.00	1.00	1.00	1.00	1.00	1.00	1.00	1.00	1.00	12.00
						COSTEO.S/	0.00	0.00	0.00	0.00	0.00	0.00	0.00	0.00	0.00	0.00	0.00	0.00	0.00
					2025	FISICO	1.00	1.00	1.00	1.00	1.00	1.00	1.00	1.00	1.00	1.00	1.00	1.00	12.00
						COSTEO.S/	0.00	0.00	0.00	0.00	0.00	0.00	0.00	0.00	0.00	0.00	0.00	0.00	0.00
					2026	FISICO	1.00	1.00	1.00	1.00	1.00	1.00	1.00	1.00	1.00	1.00	1.00	1.00	12.00
						COSTEO.S/	0.00	0.00	0.00	0.00	0.00	0.00	0.00	0.00	0.00	0.00	0.00	0.00	0.00
AOI30182600075	REGISTRO DE TRANSFERENCIAS DE TESORO PUBLICO Y OTROS.	250301 - PADRE ABAD	INFORME	Muy Alta	2024	FISICO	1.00	1.00	1.00	1.00	1.00	1.00	1.00	1.00	1.00	3.00	3.00	3.00	18.00
						COSTEO.S/	0.00	0.00	0.00	0.00	0.00	0.00	0.00	0.00	0.00	0.00	0.00	0.00	0.00
					2025	FISICO	1.00	1.00	1.00	1.00	1.00	1.00	1.00	1.00	1.00	3.00	3.00	3.00	18.00
						COSTEO.S/	0.00	0.00	0.00	0.00	0.00	0.00	0.00	0.00	0.00	0.00	0.00	0.00	0.00
					2026	FISICO	1.00	1.00	1.00	1.00	1.00	1.00	1.00	1.00	1.00	3.00	3.00	3.00	18.00
						COSTEO.S/	0.00	0.00	0.00	0.00	0.00	0.00	0.00	0.00	0.00	0.00	0.00	0.00	0.00
AOI30182600076	AMPLIACIONES DE CALENDARIO	250301 - PADRE ABAD	INFORME	Muy Alta	2024	FISICO	1.00	1.00	1.00	1.00	1.00	1.00	1.00	1.00	1.00	1.00	1.00	1.00	12.00
						COSTEO.S/	0.00	0.00	0.00	0.00	0.00	0.00	0.00	0.00	0.00	0.00	0.00	0.00	0.00
					2025	FISICO	1.00	1.00	1.00	1.00	1.00	1.00	1.00	1.00	1.00	1.00	1.00	1.00	12.00
						COSTEO.S/	0.00	0.00	0.00	0.00	0.00	0.00	0.00	0.00	0.00	0.00	0.00	0.00	0.00
					2026	FISICO	1.00	1.00	1.00	1.00	1.00	1.00	1.00	1.00	1.00	1.00	1.00	1.00	12.00
						COSTEO.S/	0.00	0.00	0.00	0.00	0.00	0.00	0.00	0.00	0.00	0.00	0.00	0.00	0.00
AOI30182600077	INGRESO AL SIAF Y REPORTE DIARIO DE CAJA.	250301 - PADRE ABAD	DIAS HABILES	Muy Alta	2024	FISICO	31.00	28.00	31.00	30.00	31.00	30.00	31.00	31.00	31.00	30.00	30.00	31.00	365.00
						COSTEO.S/	0.00	0.00	0.00	0.00	0.00	0.00	0.00	0.00	0.00	0.00	0.00	0.00	0.00
					2025	FISICO	31.00	28.00	31.00	30.00	31.00	30.00	31.00	31.00	31.00	30.00	30.00	31.00	365.00
						COSTEO.S/	0.00	0.00	0.00	0.00	0.00	0.00	0.00	0.00	0.00	0.00	0.00	0.00	0.00
					2026	FISICO	31.00	28.00	31.00	30.00	31.00	30.00	31.00	31.00	31.00	30.00	30.00	31.00	365.00
						COSTEO.S/	0.00	0.00	0.00	0.00	0.00	0.00	0.00	0.00	0.00	0.00	0.00	0.00	0.00
AOI30182600078	FORMULAR EL FLUJO DE CAJA DE ACUERDO A LA NORMATIVIDAD VIGENTE	250301 - PADRE ABAD	INFORME	Muy Alta	2024	FISICO	1.00	1.00	1.00	1.00	1.00	1.00	1.00	1.00	1.00	1.00	1.00	1.00	12.00
						COSTEO.S/	0.00	0.00	0.00	0.00	0.00	0.00	0.00	0.00	0.00	0.00	0.00	0.00	0.00
					2025	FISICO	1.00	1.00	1.00	1.00	1.00	1.00	1.00	1.00	1.00	1.00	1.00	1.00	12.00
						COSTEO.S/	0.00	0.00	0.00	0.00	0.00	0.00	0.00	0.00	0.00	0.00	0.00	0.00	0.00
					2026	FISICO	1.00	1.00	1.00	1.00	1.00	1.00	1.00	1.00	1.00	1.00	1.00	1.00	12.00

						COSTEO.S/	0.00	0.00	0.00	0.00	0.00	0.00	0.00	0.00	0.00	0.00	0.00	0.00	0.00
AOI30182600079	CUSTODIA DE CARTA FIANZA Y OTROS DOCUMENTOS QUE GARANTICEN EL FIEL CUMPLIMIENTO DE CONTRATO A PROVEEDORES	250301 - PADRE ABAD	ACCION	Muy Alta	2024	FISICO	1.00	1.00	1.00	1.00	1.00	1.00	1.00	1.00	1.00	1.00	1.00	1.00	12.00
						COSTEO.S/	0.00	0.00	0.00	0.00	0.00	0.00	0.00	0.00	0.00	0.00	0.00	0.00	0.00
					2025	FISICO	1.00	1.00	1.00	1.00	1.00	1.00	1.00	1.00	1.00	1.00	1.00	1.00	12.00
						COSTEO.S/	0.00	0.00	0.00	0.00	0.00	0.00	0.00	0.00	0.00	0.00	0.00	0.00	0.00
					2026	FISICO	1.00	1.00	1.00	1.00	1.00	1.00	1.00	1.00	1.00	1.00	1.00	1.00	12.00
						COSTEO.S/	0.00	0.00	0.00	0.00	0.00	0.00	0.00	0.00	0.00	0.00	0.00	0.00	0.00
AOI30182600080	ELABORACIÓN DE DOCUMENTOS EMITIDOS: - INFORMES, CARTAS, PLANILLA DE VIÁTICOS	250301 - PADRE ABAD	DIAS HABILES	Muy Alta	2024	FISICO	1.00	1.00	1.00	1.00	1.00	1.00	1.00	1.00	1.00	1.00	1.00	1.00	12.00
						COSTEO.S/	0.00	0.00	0.00	0.00	0.00	0.00	0.00	0.00	0.00	0.00	0.00	0.00	0.00
					2025	FISICO	1.00	1.00	1.00	1.00	1.00	1.00	1.00	1.00	1.00	1.00	1.00	1.00	12.00
						COSTEO.S/	0.00	0.00	0.00	0.00	0.00	0.00	0.00	0.00	0.00	0.00	0.00	0.00	0.00
					2026	FISICO	1.00	1.00	1.00	1.00	1.00	1.00	1.00	1.00	1.00	1.00	1.00	1.00	12.00
						COSTEO.S/	0.00	0.00	0.00	0.00	0.00	0.00	0.00	0.00	0.00	0.00	0.00	0.00	0.00
AOI30182600081	CONDUCCIÓN EFICAZ Y EFICIENTE DE LA SUB GERENCIA DE TESORERÍA	250301 - PADRE ABAD	MESES	Muy Alta	2024	FISICO	1.00	1.00	1.00	1.00	1.00	1.00	1.00	1.00	1.00	1.00	1.00	1.00	12.00
						COSTEO.S/	2,083.00	2,083.00	2,083.00	2,083.00	2,083.00	2,083.00	2,083.00	2,083.00	2,083.00	2,083.00	2,085.00	2,085.00	25,000.00
					2025	FISICO	1.00	1.00	1.00	1.00	1.00	1.00	1.00	1.00	1.00	1.00	1.00	1.00	12.00
						COSTEO.S/	2,083.00	2,083.00	2,083.00	2,083.00	2,083.00	2,083.00	2,083.00	2,083.00	2,083.00	2,083.00	2,085.00	2,085.00	25,000.00
					2026	FISICO	1.00	1.00	1.00	1.00	1.00	1.00	1.00	1.00	1.00	1.00	1.00	1.00	12.00
						COSTEO.S/	2,083.00	2,083.00	2,083.00	2,083.00	2,083.00	2,083.00	2,083.00	2,083.00	2,083.00	2,083.00	2,085.00	2,085.00	25,000.00

CENTRO DE COSTO: 11.04 - SUB GERENCIA DE LOGISTICA

OEI.12 - FORTALECER LA GESTIÓN INSTITUCIONAL

AEI.12.07 - ASESORAMIENTO INSTITUCIONAL OPORTUNO EN BENEFICIO DE LA MUNICIPALIDAD

CODIGO	ACTIVIDAD OPERATIVA	UBIGEO	U.M.	PRIORIDAD	PERIODO MULTIANUAL	PROGRAMACION MENSUAL													TOTAL ANUAL
						META	01	02	03	04	05	06	07	08	09	10	11	12	
AOI30182600082	ADMINISTRAR EL PROCEDIMIENTO DE SELECCIÓN PARA CONTRATACION DE LICITACIÓN PÚBLICA	250301 - PADRE ABAD	CONCURSO	Muy Alta	2024	FISICO	0.00	0.00	0.00	1.00	0.00	1.00	0.00	1.00	0.00	1.00	0.00	0.00	4.00
						COSTEO.S/	0.00	0.00	0.00	0.00	0.00	0.00	0.00	0.00	0.00	0.00	0.00	0.00	0.00
					2025	FISICO	0.00	0.00	0.00	1.00	0.00	1.00	0.00	1.00	0.00	1.00	0.00	0.00	4.00
						COSTEO.S/	0.00	0.00	0.00	0.00	0.00	0.00	0.00	0.00	0.00	0.00	0.00	0.00	0.00
					2026	FISICO	0.00	0.00	0.00	1.00	0.00	1.00	0.00	1.00	0.00	1.00	0.00	0.00	4.00
						COSTEO.S/	0.00	0.00	0.00	0.00	0.00	0.00	0.00	0.00	0.00	0.00	0.00	0.00	0.00
AOI30182600083	ADMINISTRAR EL PROCEDIMIENTO DE SELECCIÓN PARA LA CONTRATACION DE CONCURSO PÚBLICO	250301 - PADRE ABAD	CONCURSO	Muy Alta	2024	FISICO	0.00	0.00	1.00	0.00	1.00	0.00	2.00	0.00	0.00	2.00	0.00	0.00	6.00
						COSTEO.S/	0.00	0.00	0.00	0.00	0.00	0.00	0.00	0.00	0.00	0.00	0.00	0.00	0.00
					2025	FISICO	0.00	0.00	1.00	0.00	1.00	0.00	2.00	0.00	0.00	2.00	0.00	0.00	6.00
						COSTEO.S/	0.00	0.00	0.00	0.00	0.00	0.00	0.00	0.00	0.00	0.00	0.00	0.00	0.00
					2026	FISICO	0.00	0.00	1.00	0.00	1.00	0.00	2.00	0.00	0.00	2.00	0.00	0.00	6.00
						COSTEO.S/	0.00	0.00	0.00	0.00	0.00	0.00	0.00	0.00	0.00	0.00	0.00	0.00	0.00
AOI30182600084	ADMINISTRAR EL PROCEDIMIENTO DE SELECCIÓN PARA LA CONTRATACION DE ADJUDICACIÓN SIMPLIFICADA.	250301 - PADRE ABAD	ACCION	Muy Alta	2024	FISICO	0.00	0.00	1.00	1.00	1.00	1.00	1.00	1.00	1.00	1.00	1.00	1.00	10.00
						COSTEO.S/	0.00	0.00	0.00	0.00	0.00	0.00	0.00	0.00	0.00	0.00	0.00	0.00	0.00
					2025	FISICO	0.00	0.00	1.00	1.00	1.00	1.00	1.00	1.00	1.00	1.00	1.00	1.00	10.00
						COSTEO.S/	0.00	0.00	0.00	0.00	0.00	0.00	0.00	0.00	0.00	0.00	0.00	0.00	0.00
					2026	FISICO	0.00	0.00	1.00	1.00	1.00	1.00	1.00	1.00	1.00	1.00	1.00	1.00	10.00
						COSTEO.S/	0.00	0.00	0.00	0.00	0.00	0.00	0.00	0.00	0.00	0.00	0.00	0.00	0.00
AOI30182600085	ADMINISTRAR EL PROCEDIMIENTO DE SELECCIÓN PARA LA CONTRATACION DE SELECCIÓN DE CONSULTORES INDIVIDUALES	250301 - PADRE ABAD	ACCION	Muy Alta	2024	FISICO	0.00	0.00	0.00	0.00	1.00	0.00	0.00	1.00	0.00	0.00	1.00	0.00	3.00
						COSTEO.S/	0.00	0.00	0.00	0.00	0.00	0.00	0.00	0.00	0.00	0.00	0.00	0.00	0.00
					2025	FISICO	0.00	0.00	0.00	0.00	1.00	0.00	0.00	1.00	0.00	0.00	1.00	0.00	3.00
						COSTEO.S/	0.00	0.00	0.00	0.00	0.00	0.00	0.00	0.00	0.00	0.00	0.00	0.00	0.00
					2026	FISICO	0.00	0.00	0.00	0.00	1.00	0.00	0.00	1.00	0.00	0.00	1.00	0.00	3.00
						COSTEO.S/	0.00	0.00	0.00	0.00	0.00	0.00	0.00	0.00	0.00	0.00	0.00	0.00	0.00

AOI30182600086	ADMINISTRAR EL PROCEDIMIENTO DE SELECCIÓN PARA LA CONTRATACION DE SUBASTA INVERSA ELECTRÓNICA.	250301 - PADRE ABAD	ACCION	Muy Alta	2024	FISICO	0.00	2.00	2.00	0.00	0.00	0.00	0.00	2.00	0.00	0.00	0.00	0.00	6.00
						COSTEO.S/	0.00	0.00	0.00	0.00	0.00	0.00	0.00	0.00	0.00	0.00	0.00	0.00	0.00
					2025	FISICO	0.00	2.00	2.00	0.00	0.00	0.00	0.00	2.00	0.00	0.00	0.00	0.00	6.00
						COSTEO.S/	0.00	0.00	0.00	0.00	0.00	0.00	0.00	0.00	0.00	0.00	0.00	0.00	0.00
					2026	FISICO	0.00	2.00	2.00	0.00	0.00	0.00	0.00	2.00	0.00	0.00	0.00	0.00	6.00
						COSTEO.S/	0.00	0.00	0.00	0.00	0.00	0.00	0.00	0.00	0.00	0.00	0.00	0.00	0.00
AOI30182600089	ADECUADA Y SUFICIENTE DOTACIÓN DE ÚTILES DE OFICINA, MATERIALES Y PERSONAL PARA EL DESARROLLO DE LABORES ADMINISTRATIVAS	250301 - PADRE ABAD	MESES	Muy Alta	2024	FISICO	1.00	1.00	1.00	1.00	1.00	1.00	1.00	1.00	1.00	1.00	1.00	1.00	12.00
						COSTEO.S/	0.00	0.00	0.00	0.00	0.00	0.00	0.00	0.00	0.00	0.00	0.00	0.00	0.00
					2025	FISICO	1.00	1.00	1.00	1.00	1.00	1.00	1.00	1.00	1.00	1.00	1.00	1.00	12.00
						COSTEO.S/	0.00	0.00	0.00	0.00	0.00	0.00	0.00	0.00	0.00	0.00	0.00	0.00	0.00
					2026	FISICO	1.00	1.00	1.00	1.00	1.00	1.00	1.00	1.00	1.00	1.00	1.00	1.00	12.00
						COSTEO.S/	0.00	0.00	0.00	0.00	0.00	0.00	0.00	0.00	0.00	0.00	0.00	0.00	0.00
AOI30182600357	ATENDER LOS GASTOS OPERATIVOS DE LA ENTIDAD.	250301 - PADRE ABAD	ACCION	Muy Alta	2024	FISICO	1.00	1.00	1.00	1.00	1.00	1.00	1.00	1.00	1.00	1.00	1.00	1.00	12.00
						COSTEO.S/	98,097.00	98,099.00	98,100.00	98,100.00	98,100.00	98,100.00	98,100.00	98,100.00	98,100.00	98,100.00	98,100.00	98,103.00	1,177,199.00
					2025	FISICO	1.00	1.00	1.00	1.00	1.00	1.00	1.00	1.00	1.00	1.00	1.00	1.00	12.00
						COSTEO.S/	98,097.00	98,099.00	98,100.00	98,100.00	98,100.00	98,100.00	98,100.00	98,100.00	98,100.00	98,100.00	98,100.00	98,103.00	1,177,199.00
					2026	FISICO	1.00	1.00	1.00	1.00	1.00	1.00	1.00	1.00	1.00	1.00	1.00	1.00	12.00
						COSTEO.S/	98,097.00	98,099.00	98,100.00	98,100.00	98,100.00	98,100.00	98,100.00	98,100.00	98,100.00	98,100.00	98,100.00	98,103.00	1,177,199.00
AOI30182600709	GERENCIAR RECURSOS MATERIALES	250301 - PADRE ABAD	ACCION	Muy Alta	2024	FISICO	1.00	1.00	1.00	1.00	1.00	1.00	1.00	1.00	1.00	1.00	1.00	1.00	12.00
						COSTEO.S/	0.00	0.00	75,000.00	50,000.00	50,000.00	20,000.00	0.00	0.00	0.00	0.00	0.00	0.00	195,000.00
					2025	FISICO	1.00	1.00	1.00	1.00	1.00	1.00	1.00	1.00	1.00	1.00	1.00	1.00	12.00
						COSTEO.S/	0.00	0.00	75,000.00	50,000.00	50,000.00	20,000.00	0.00	0.00	0.00	0.00	0.00	0.00	195,000.00
					2026	FISICO	1.00	1.00	1.00	1.00	1.00	1.00	1.00	1.00	1.00	1.00	1.00	1.00	12.00
						COSTEO.S/	0.00	0.00	75,000.00	50,000.00	50,000.00	20,000.00	0.00	0.00	0.00	0.00	0.00	0.00	195,000.00
AOI30182600712	GERENCIAR SERVICIOS DIVERSOS	250301 - PADRE ABAD	ACCION	Muy Alta	2024	FISICO	1.00	1.00	1.00	1.00	1.00	1.00	1.00	1.00	1.00	1.00	1.00	1.00	12.00
						COSTEO.S/	263,252.00	263,252.00	263,252.00	263,252.00	263,252.00	263,252.00	263,252.00	263,252.00	263,252.00	263,252.00	263,252.00	263,254.00	3,159,026.00
					2025	FISICO	1.00	1.00	1.00	1.00	1.00	1.00	1.00	1.00	1.00	1.00	1.00	1.00	12.00
						COSTEO.S/	263,252.00	263,252.00	263,252.00	263,252.00	263,252.00	263,252.00	263,252.00	263,252.00	263,252.00	263,252.00	263,252.00	263,254.00	3,159,026.00
					2026	FISICO	1.00	1.00	1.00	1.00	1.00	1.00	1.00	1.00	1.00	1.00	1.00	1.00	12.00
						COSTEO.S/	263,252.00	263,252.00	263,252.00	263,252.00	263,252.00	263,252.00	263,252.00	263,252.00	263,252.00	263,252.00	263,252.00	263,254.00	3,159,026.00

CENTRO DE COSTO: 11.05 - SUB GERENCIA DE PATRIMONIO

OEI.12 - FORTALECER LA GESTIÓN INSTITUCIONAL

AEI.12.05 - INSTRUMENTOS DE GESTIÓN ACTUALIZADOS EN BENEFICIO DE LA ADMINISTRACIÓN MUNICIPAL

CODIGO	ACTIVIDAD OPERATIVA	UBIGEO	U.M.	PRIORIDAD	PERIODO MULTIANUAL	PROGRAMACION MENSUAL													TOTAL ANUAL
						META	01	02	03	04	05	06	07	08	09	10	11	12	
AOI30182600096	INVENTARIO FÍSICO GENERAL DE LOS BIENES DE LA ENTIDAD.	250301 - PADRE ABAD	ACCION	Muy Alta	2024	FISICO	0.00	1.00	1.00	0.00	0.00	0.00	0.00	1.00	1.00	0.00	0.00	0.00	4.00
						COSTEO.S/	0.00	0.00	0.00	0.00	0.00	0.00	0.00	0.00	0.00	0.00	0.00	0.00	0.00
					2025	FISICO	0.00	1.00	1.00	0.00	0.00	0.00	0.00	1.00	1.00	0.00	0.00	0.00	4.00
						COSTEO.S/	0.00	0.00	0.00	0.00	0.00	0.00	0.00	0.00	0.00	0.00	0.00	0.00	0.00
					2026	FISICO	0.00	1.00	1.00	0.00	0.00	0.00	0.00	1.00	1.00	0.00	0.00	0.00	4.00
						COSTEO.S/	0.00	0.00	0.00	0.00	0.00	0.00	0.00	0.00	0.00	0.00	0.00	0.00	0.00
AOI30182600097	VERIFICACIÓN INSTITUCIONAL DE LOS BIENES ASIGNADOS A CADA GERENCIA, SUB GERENCIA, OFICINA; ASÍ, COMO EL CUMPLIMIENTO DE LAS CESIONES Y AFECTACIÓN EN USO (PERIÓDICAMENTE)	250301 - PADRE ABAD	ACCION	Muy Alta	2024	FISICO	0.00	1.00	0.00	0.00	1.00	0.00	0.00	1.00	0.00	0.00	1.00	0.00	4.00
						COSTEO.S/	0.00	0.00	0.00	0.00	0.00	0.00	0.00	0.00	0.00	0.00	0.00	0.00	0.00
					2025	FISICO	0.00	1.00	0.00	0.00	1.00	0.00	0.00	1.00	0.00	0.00	1.00	0.00	4.00
						COSTEO.S/	0.00	0.00	0.00	0.00	0.00	0.00	0.00	0.00	0.00	0.00	0.00	0.00	0.00
					2026	FISICO	0.00	1.00	0.00	0.00	1.00	0.00	0.00	1.00	0.00	0.00	1.00	0.00	4.00
						COSTEO.S/	0.00	0.00	0.00	0.00	0.00	0.00	0.00	0.00	0.00	0.00	0.00	0.00	0.00

AOI30182600098	CODIFICACIÓN DE LOS BIENES MUEBLES DE TODA LA ENTIDAD.	250301 - PADRE ABAD	ACCION	Muy Alta	2024	FISICO	0.00	0.00	1.00	0.00	0.00	0.00	0.00	0.00	0.00	0.00	0.00	0.00	1.00
						COSTEO.S/	0.00	0.00	0.00	0.00	0.00	0.00	0.00	0.00	0.00	0.00	0.00	0.00	0.00
					2025	FISICO	0.00	0.00	1.00	0.00	0.00	0.00	0.00	0.00	0.00	0.00	0.00	0.00	1.00
						COSTEO.S/	0.00	0.00	0.00	0.00	0.00	0.00	0.00	0.00	0.00	0.00	0.00	0.00	0.00
					2026	FISICO	0.00	0.00	1.00	0.00	0.00	0.00	0.00	0.00	0.00	0.00	0.00	0.00	1.00
						COSTEO.S/	0.00	0.00	0.00	0.00	0.00	0.00	0.00	0.00	0.00	0.00	0.00	0.00	0.00
AOI30182600099	CONCILIACIÓN DE LOS BIENES CON LA SUB GERENCIA DE CONTABILIDAD	250301 - PADRE ABAD	ACCION	Muy Alta	2024	FISICO	0.00	0.00	1.00	0.00	0.00	1.00	0.00	0.00	1.00	0.00	0.00	1.00	4.00
						COSTEO.S/	0.00	0.00	0.00	0.00	0.00	0.00	0.00	0.00	0.00	0.00	0.00	0.00	0.00
					2025	FISICO	0.00	0.00	1.00	0.00	0.00	1.00	0.00	0.00	1.00	0.00	0.00	1.00	4.00
						COSTEO.S/	0.00	0.00	0.00	0.00	0.00	0.00	0.00	0.00	0.00	0.00	0.00	0.00	0.00
					2026	FISICO	0.00	0.00	1.00	0.00	0.00	1.00	0.00	0.00	1.00	0.00	0.00	1.00	4.00
						COSTEO.S/	0.00	0.00	0.00	0.00	0.00	0.00	0.00	0.00	0.00	0.00	0.00	0.00	0.00
AOI30182600100	COMUNICAR A LA SUPERINTENDENCIA DE BIENES NACIONALES (SBN) CON UN PLAZO MAXIMO DE TRES MESES DE INICIADO EL AÑO EL INFORME FINAL DE TOMA DE INVENTARIOS, ACTA DE CONCILIACION EN FISICO Y VIA MODULO SINABID - MODULO DE BIENES MUEBLES	250301 - PADRE ABAD	ACCION	Muy Alta	2024	FISICO	0.00	0.00	1.00	0.00	0.00	0.00	0.00	0.00	0.00	0.00	0.00	0.00	1.00
						COSTEO.S/	0.00	0.00	0.00	0.00	0.00	0.00	0.00	0.00	0.00	0.00	0.00	0.00	0.00
					2025	FISICO	0.00	0.00	1.00	0.00	0.00	0.00	0.00	0.00	0.00	0.00	0.00	0.00	1.00
						COSTEO.S/	0.00	0.00	0.00	0.00	0.00	0.00	0.00	0.00	0.00	0.00	0.00	0.00	0.00
					2026	FISICO	0.00	0.00	1.00	0.00	0.00	0.00	0.00	0.00	0.00	0.00	0.00	0.00	1.00
						COSTEO.S/	0.00	0.00	0.00	0.00	0.00	0.00	0.00	0.00	0.00	0.00	0.00	0.00	0.00
AOI30182600101	CLASIFICACION Y REGISTRO DE LOS BIENES POR CUENTAS CONTABLES EN FORMA MENSUALIZADA	250301 - PADRE ABAD	ACCION	Muy Alta	2024	FISICO	1.00	1.00	1.00	1.00	1.00	1.00	1.00	1.00	1.00	1.00	1.00	1.00	12.00
						COSTEO.S/	0.00	0.00	0.00	0.00	0.00	0.00	0.00	0.00	0.00	0.00	0.00	0.00	0.00
					2025	FISICO	1.00	1.00	1.00	1.00	1.00	1.00	1.00	1.00	1.00	1.00	1.00	1.00	12.00
						COSTEO.S/	0.00	0.00	0.00	0.00	0.00	0.00	0.00	0.00	0.00	0.00	0.00	0.00	0.00
					2026	FISICO	1.00	1.00	1.00	1.00	1.00	1.00	1.00	1.00	1.00	1.00	1.00	1.00	12.00
						COSTEO.S/	0.00	0.00	0.00	0.00	0.00	0.00	0.00	0.00	0.00	0.00	0.00	0.00	0.00
AOI30182600102	DEPRECIACIÓN DE LOS BIENES DEL ACTIVO FIJO EN FORMA PERIÓDICA APLICANDO LA DIRECTIVA N°005-2016	250301 - PADRE ABAD	ACCION	Muy Alta	2024	FISICO	0.00	0.00	1.00	1.00	1.00	1.00	1.00	1.00	1.00	1.00	1.00	1.00	10.00
						COSTEO.S/	0.00	0.00	0.00	0.00	0.00	0.00	0.00	0.00	0.00	0.00	0.00	0.00	0.00
					2025	FISICO	0.00	0.00	1.00	1.00	1.00	1.00	1.00	1.00	1.00	1.00	1.00	1.00	10.00
						COSTEO.S/	0.00	0.00	0.00	0.00	0.00	0.00	0.00	0.00	0.00	0.00	0.00	0.00	0.00
					2026	FISICO	0.00	0.00	1.00	1.00	1.00	1.00	1.00	1.00	1.00	1.00	1.00	1.00	10.00
						COSTEO.S/	0.00	0.00	0.00	0.00	0.00	0.00	0.00	0.00	0.00	0.00	0.00	0.00	0.00
AOI30182600103	REALIZAR LOS PROCEDIMIENTOS ADMINISTRATIVOS PARA LA BAJA DE BIENES MUEBLES Y COMUNICAR A LA SBN EN FISICO Y VIA MODULO SINABID	250301 - PADRE ABAD	ACCION	Muy Alta	2024	FISICO	0.00	0.00	1.00	0.00	0.00	0.00	0.00	0.00	1.00	0.00	0.00	0.00	2.00
						COSTEO.S/	0.00	0.00	0.00	0.00	0.00	0.00	0.00	0.00	0.00	0.00	0.00	0.00	0.00
					2025	FISICO	0.00	0.00	1.00	0.00	0.00	0.00	0.00	0.00	1.00	0.00	0.00	0.00	2.00
						COSTEO.S/	0.00	0.00	0.00	0.00	0.00	0.00	0.00	0.00	0.00	0.00	0.00	0.00	0.00
					2026	FISICO	0.00	0.00	1.00	0.00	0.00	0.00	0.00	0.00	1.00	0.00	0.00	0.00	2.00
						COSTEO.S/	0.00	0.00	0.00	0.00	0.00	0.00	0.00	0.00	0.00	0.00	0.00	0.00	0.00
AOI30182600104	REALIZAR LOS PROCEDIMIENTOS ADMINISTRATIVOS PARA LA DISPOCISION DE BIENES MUEBLES Y COMUNICAR A LA SBN EN FISICO Y VIA MODULO SINABID	250301 - PADRE ABAD	ACCION	Muy Alta	2024	FISICO	0.00	0.00	1.00	0.00	0.00	0.00	0.00	0.00	0.00	1.00	0.00	0.00	2.00
						COSTEO.S/	0.00	0.00	0.00	0.00	0.00	0.00	0.00	0.00	0.00	0.00	0.00	0.00	0.00
					2025	FISICO	0.00	0.00	1.00	0.00	0.00	0.00	0.00	0.00	0.00	1.00	0.00	0.00	2.00
						COSTEO.S/	0.00	0.00	0.00	0.00	0.00	0.00	0.00	0.00	0.00	0.00	0.00	0.00	0.00
					2026	FISICO	0.00	0.00	1.00	0.00	0.00	0.00	0.00	0.00	0.00	1.00	0.00	0.00	2.00
						COSTEO.S/	0.00	0.00	0.00	0.00	0.00	0.00	0.00	0.00	0.00	0.00	0.00	0.00	0.00

AEI.12.07 - ASESORAMIENTO INSTITUCIONAL OPORTUNO EN BENEFICIO DE LA MUNICIPALIDAD

145

CODIGO	ACTIVIDAD OPERATIVA	UBIGEO	U.M.	PRIORIDAD	PERIODO MULTIANUAL	PROGRAMACION MENSUAL												TOTAL ANUAL
						META	01	02	03	04	05	06	07	08	09	10	11	12	
AOI30182600090	INDEPENDIZACIÓN DE LOS TERRENOS ADQUIRIDOS QUE SE ENCUENTRAN EN PROPIEDAD DE TERCEROS	250301 - PADRE ABAD	ACCION	Muy Alta	2024	FISICO	0.00	0.00	0.00	0.00	1.00	0.00	0.00	0.00	0.00	1.00	0.00	0.00	2.00
						COSTEO.S/	0.00	0.00	0.00	0.00	0.00	0.00	0.00	0.00	0.00	0.00	0.00	0.00	0.00
					2025	FISICO	0.00	0.00	0.00	0.00	1.00	0.00	0.00	0.00	0.00	1.00	0.00	0.00	2.00
						COSTEO.S/	0.00	0.00	0.00	0.00	0.00	0.00	0.00	0.00	0.00	0.00	0.00	0.00	0.00
					2026	FISICO	0.00	0.00	0.00	0.00	1.00	0.00	0.00	0.00	0.00	1.00	0.00	0.00	2.00
						COSTEO.S/	0.00	0.00	0.00	0.00	0.00	0.00	0.00	0.00	0.00	0.00	0.00	0.00	0.00
AOI30182600091	REVERSION DE LOS TERRENOS A FAVOR DE LA MUNICIPALIDAD QUE SE ENCUENTRAN COMO PROPIETARIOS COFOPRI (ORGANISMO DE FORMALIZACION DE LA PROPIEDAD INFORMAL)	250301 - PADRE ABAD	ACCION	Muy Alta	2024	FISICO	0.00	0.00	0.00	0.00	1.00	0.00	0.00	0.00	0.00	1.00	0.00	0.00	2.00
						COSTEO.S/	0.00	0.00	0.00	0.00	0.00	0.00	0.00	0.00	0.00	0.00	0.00	0.00	0.00
					2025	FISICO	0.00	0.00	0.00	0.00	1.00	0.00	0.00	0.00	0.00	1.00	0.00	0.00	2.00
						COSTEO.S/	0.00	0.00	0.00	0.00	0.00	0.00	0.00	0.00	0.00	0.00	0.00	0.00	0.00
					2026	FISICO	0.00	0.00	0.00	0.00	1.00	0.00	0.00	0.00	0.00	1.00	0.00	0.00	2.00
						COSTEO.S/	0.00	0.00	0.00	0.00	0.00	0.00	0.00	0.00	0.00	0.00	0.00	0.00	0.00
AOI30182600092	DIRECTIVA DE TRANSFERENCIA DE OBRAS PÚBLICAS A OTRAS ENTIDADES DEL ESTADO	250301 - PADRE ABAD	ACCION	Muy Alta	2024	FISICO	0.00	0.00	0.00	1.00	0.00	0.00	0.00	0.00	0.00	0.00	0.00	0.00	1.00
						COSTEO.S/	0.00	0.00	0.00	0.00	0.00	0.00	0.00	0.00	0.00	0.00	0.00	0.00	0.00
					2025	FISICO	0.00	0.00	0.00	1.00	0.00	0.00	0.00	0.00	0.00	0.00	0.00	0.00	1.00
						COSTEO.S/	0.00	0.00	0.00	0.00	0.00	0.00	0.00	0.00	0.00	0.00	0.00	0.00	0.00
					2026	FISICO	0.00	0.00	0.00	1.00	0.00	0.00	0.00	0.00	0.00	0.00	0.00	0.00	1.00
						COSTEO.S/	0.00	0.00	0.00	0.00	0.00	0.00	0.00	0.00	0.00	0.00	0.00	0.00	0.00
AOI30182600093	REALIZAR EL SANEAMIENTO FÍSICO, LEGAL Y CONTABLE DE LAS MAQUINARIA Y UNIDADES DE TRANSPORTE CON SUS SEGUROS Y TARJETAS DE PROPIEDAD	250301 - PADRE ABAD	ACCION	Muy Alta	2024	FISICO	0.00	0.00	0.00	0.00	0.00	1.00	0.00	0.00	0.00	0.00	0.00	0.00	1.00
						COSTEO.S/	0.00	0.00	0.00	0.00	0.00	0.00	0.00	0.00	0.00	0.00	0.00	0.00	0.00
					2025	FISICO	0.00	0.00	0.00	0.00	0.00	1.00	0.00	0.00	0.00	0.00	0.00	0.00	1.00
						COSTEO.S/	0.00	0.00	0.00	0.00	0.00	0.00	0.00	0.00	0.00	0.00	0.00	0.00	0.00
					2026	FISICO	0.00	0.00	0.00	0.00	0.00	1.00	0.00	0.00	0.00	0.00	0.00	0.00	1.00
						COSTEO.S/	0.00	0.00	0.00	0.00	0.00	0.00	0.00	0.00	0.00	0.00	0.00	0.00	0.00
AOI30182600095	ADECUADA Y SUFICIENTE DOTACIÓN DE ÚTILES DE OFICINA, MATERIALES Y PERSONAL PARA EL DESARROLLO DE LABORES ADMINISTRATIVAS	250301 - PADRE ABAD	MESES	Muy Alta	2024	FISICO	1.00	1.00	1.00	1.00	1.00	1.00	1.00	1.00	1.00	1.00	1.00	1.00	12.00
						COSTEO.S/	2,413.00	2,413.00	2,413.00	2,413.00	2,413.00	2,413.00	2,413.00	2,413.00	2,413.00	2,414.00	2,415.00	2,415.00	28,961.00
					2025	FISICO	1.00	1.00	1.00	1.00	1.00	1.00	1.00	1.00	1.00	1.00	1.00	1.00	12.00
						COSTEO.S/	2,413.00	2,413.00	2,413.00	2,413.00	2,413.00	2,413.00	2,413.00	2,413.00	2,413.00	2,414.00	2,415.00	2,415.00	28,961.00
					2026	FISICO	1.00	1.00	1.00	1.00	1.00	1.00	1.00	1.00	1.00	1.00	1.00	1.00	12.00
						COSTEO.S/	2,413.00	2,413.00	2,413.00	2,413.00	2,413.00	2,413.00	2,413.00	2,413.00	2,413.00	2,414.00	2,415.00	2,415.00	28,961.00

COSTEO TOTAL AÑO 2024 S/	12,070,795.00
COSTEO TOTAL AÑO 2025 S/	12,070,795.00
COSTEO TOTAL AÑO 2026 S/	12,070,795.00

U.M. = Unidad de Medida

FIRMA

144

Anexo B-4

PLAN OPERATIVO INSTITUCIONAL MULTIANUAL CON PROGRAMACIÓN FÍSICA Y COSTEO (Aprobado)

Año : 2024 - 2026

Periodo POI Multianual	2024 - 2026
Nivel de Gobierno	M - GOBIERNOS LOCALES
Sector	00 - MUNICIPALIDADES
Pliego	000 - MUNICIPALIDADES
Unidad Ejecutora	301826 - MUNICIPALIDAD PROVINCIAL DE PADRE ABAD - AGUAITIA

CENTRO DE COSTO: 11.00 - GERENCIA DE ADMINITRACIÓN Y FINANZAS

OEI.12 - FORTALECER LA GESTIÓN INSTITUCIONAL

AEI.12.03 - GESTIÓN POR PROCESOS IMPLEMENTADO EN LA MUNICIPALIDAD

CODIGO	ACTIVIDAD OPERATIVA	UBIGEO	U.M.	PRIORIDAD	PERIODO MULTIANUAL	PROGRAMACION MENSUAL													TOTAL ANUAL
						META	01	02	03	04	05	06	07	08	09	10	11	12	
AOI30182600423	TRANSFERENCIAS DE RECURSOS A LOS CENTROS POBLADOS.	250301 - PADRE ABAD	ACCION	Muy Alta	2024	FISICO	4.00	4.00	4.00	4.00	4.00	4.00	4.00	4.00	4.00	4.00	4.00	4.00	48.00
						COSTEO.S/	33,728.00	33,728.00	33,728.00	33,728.00	33,728.00	33,728.00	33,728.00	33,728.00	33,728.00	33,728.00	33,730.00	33,730.00	404,740.00
					2025	FISICO	4.00	4.00	4.00	4.00	4.00	4.00	4.00	4.00	4.00	4.00	4.00	4.00	48.00
						COSTEO.S/	33,728.00	33,728.00	33,728.00	33,728.00	33,728.00	33,728.00	33,728.00	33,728.00	33,728.00	33,728.00	33,730.00	33,730.00	404,740.00
					2026	FISICO	4.00	4.00	4.00	4.00	4.00	4.00	4.00	4.00	4.00	4.00	4.00	4.00	48.00
						COSTEO.S/	33,728.00	33,728.00	33,728.00	33,728.00	33,728.00	33,728.00	33,728.00	33,728.00	33,728.00	33,728.00	33,730.00	33,730.00	404,740.00

AEI.12.07 - ASESORAMIENTO INSTITUCIONAL OPORTUNO EN BENEFICIO DE LA MUNICIPALIDAD

CODIGO	ACTIVIDAD OPERATIVA	UBIGEO	U.M.	PRIORIDAD	PERIODO MULTIANUAL	PROGRAMACION MENSUAL													TOTAL ANUAL
						META	01	02	03	04	05	06	07	08	09	10	11	12	
AOI30182600286	ORDENAR EL PAGO DE BIENES Y SERVICIOS EN COORDINACION CON LA GERENCIA DE PRESUPUESTO.	250301 - PADRE ABAD	ACCION	Muy Alta	2024	FISICO	200.00	200.00	200.00	200.00	200.00	200.00	200.00	200.00	200.00	200.00	200.00	200.00	2,400.00
						COSTEO.S/	0.00	0.00	0.00	0.00	0.00	0.00	0.00	0.00	0.00	0.00	0.00	0.00	0.00
					2025	FISICO	200.00	200.00	200.00	200.00	200.00	200.00	200.00	200.00	200.00	200.00	200.00	200.00	2,400.00
						COSTEO.S/	0.00	0.00	0.00	0.00	0.00	0.00	0.00	0.00	0.00	0.00	0.00	0.00	0.00
					2026	FISICO	200.00	200.00	200.00	200.00	200.00	200.00	200.00	200.00	200.00	200.00	200.00	200.00	2,400.00
						COSTEO.S/	0.00	0.00	0.00	0.00	0.00	0.00	0.00	0.00	0.00	0.00	0.00	0.00	0.00
AOI30182600287	COORDINAR LA EJECUCIÓN DE LAS DIRECTIVAS DE CONTROL DE GASTOS	250301 - PADRE ABAD	ACCION	Muy Alta	2024	FISICO	1.00	1.00	1.00	1.00	1.00	1.00	1.00	1.00	1.00	1.00	1.00	1.00	12.00
						COSTEO.S/	0.00	0.00	0.00	0.00	0.00	0.00	0.00	0.00	0.00	0.00	0.00	0.00	0.00
					2025	FISICO	1.00	1.00	1.00	1.00	1.00	1.00	1.00	1.00	1.00	1.00	1.00	1.00	12.00
						COSTEO.S/	0.00	0.00	0.00	0.00	0.00	0.00	0.00	0.00	0.00	0.00	0.00	0.00	0.00
					2026	FISICO	1.00	1.00	1.00	1.00	1.00	1.00	1.00	1.00	1.00	1.00	1.00	1.00	12.00
						COSTEO.S/	0.00	0.00	0.00	0.00	0.00	0.00	0.00	0.00	0.00	0.00	0.00	0.00	0.00
AOI30182600289	BENEFICIOS SOCIALES PERSONAL NOMBRADO	250301 - PADRE ABAD	ACCION	Muy Alta	2024	FISICO	4.00	4.00	4.00	4.00	4.00	4.00	4.00	4.00	4.00	4.00	4.00	4.00	48.00
						COSTEO.S/	0.00	0.00	0.00	0.00	0.00	0.00	0.00	0.00	0.00	0.00	0.00	0.00	0.00
					2025	FISICO	4.00	4.00	4.00	4.00	4.00	4.00	4.00	4.00	4.00	4.00	4.00	4.00	48.00
						COSTEO.S/	0.00	0.00	0.00	0.00	0.00	0.00	0.00	0.00	0.00	0.00	0.00	0.00	0.00
					2026	FISICO	4.00	4.00	4.00	4.00	4.00	4.00	4.00	4.00	4.00	4.00	4.00	4.00	48.00
						COSTEO.S/	0.00	0.00	0.00	0.00	0.00	0.00	0.00	0.00	0.00	0.00	0.00	0.00	0.00
AOI30182600704	PREVENCION, CONTROL, DIAGNOSTICO Y TRATAMIENTO DE CORONAVIRUS.	250301 - PADRE ABAD	ACCION	Muy Alta	2024	FISICO	0.00	0.00	1.00	1.00	1.00	1.00	1.00	1.00	1.00	1.00	1.00	1.00	10.00
						COSTEO.S/	11,065.00	11,066.00	11,067.00	11,067.00	11,067.00	11,067.00	11,067.00	11,067.00	11,067.00	11,067.00	11,067.00	11,067.00	132,801.00
					2025	FISICO	0.00	0.00	1.00	1.00	1.00	1.00	1.00	1.00	1.00	1.00	1.00	1.00	10.00
						COSTEO.S/	11,065.00	11,066.00	11,067.00	11,067.00	11,067.00	11,067.00	11,067.00	11,067.00	11,067.00	11,067.00	11,067.00	11,067.00	132,801.00
					2026	FISICO	0.00	0.00	1.00	1.00	1.00	1.00	1.00	1.00	1.00	1.00	1.00	1.00	10.00
						COSTEO.S/	11,065.00	11,066.00	11,067.00	11,067.00	11,067.00	11,067.00	11,067.00	11,067.00	11,067.00	11,067.00	11,067.00	11,067.00	132,801.00

SERVICOS DE LA ENTIDAD, ETC).			COSTEO.S/	0.00	0.00	0.00	0.00	0.00	0.00	0.00	0.00	0.00	0.00	0.00	0.00	0.00	0.00
		2026	FISICO	1.00	1.00	1.00	1.00	1.00	1.00	1.00	1.00	1.00	1.00	1.00	1.00	1.00	12.00
			COSTEO.S/	0.00	0.00	0.00	0.00	0.00	0.00	0.00	0.00	0.00	0.00	0.00	0.00	0.00	0.00

COSTEO TOTAL AÑO 2024 S/	15,000.00
COSTEO TOTAL AÑO 2025 S/	15,000.00
COSTEO TOTAL AÑO 2026 S/	15,000.00

U.M. = Unidad de Medida

FIRMA

MUNICIPALIDAD PROVINCIAL DE PADRE ABAD SECRETARIA GENERAL

MUNICIPALIDAD PROVINCIAL DE PADRE ABAD Vº Bº ALCALDIA AGUAYTIA

MUNICIPALIDAD PROVINCIAL DE PADRE ABAD Vº Bº Gerencia Municipal AGUAYTIA

MUNICIPALIDAD PROVINCIAL DE PADRE ABAD Vº Bº GERENCIA DE ASESORIA JURIDICA AGUAYTIA

MUNICIPALIDAD PROVINCIAL DE PADRE ABAD Vº Bº GERENCIA DE PLANEAMIENTO PRESUPUESTO Y RACIONALIZACION AGUAYTIA

Anexo B-4
PLAN OPERATIVO INSTITUCIONAL MULTIANUAL CON PROGRAMACIÓN FÍSICA Y COSTEO (Aprobado)
Año : 2024 - 2026

Periodo POI Multianual	2024 - 2026
Nivel de Gobierno	M - GOBIERNOS LOCALES
Sector	00 - MUNICIPALIDADES
Pliego	000 - MUNICIPALIDADES
Unidad Ejecutora	301826 - MUNICIPALIDAD PROVINCIAL DE PADRE ABAD - AGUAITIA

CENTRO DE COSTO: 10.02 - SUB GERENCIA DE PRESUPUESTO

OEI.12 - FORTALECER LA GESTIÓN INSTITUCIONAL

AEI.12.07 - ASESORAMIENTO INSTITUCIONAL OPORTUNO EN BENEFICIO DE LA MUNICIPALIDAD

CODIGO	ACTIVIDAD OPERATIVA	UBIGEO	U.M.	PRIORIDAD	PERIODO MULTIANUAL	PROGRAMACION MENSUAL													TOTAL ANUAL
						META	01	02	03	04	05	06	07	08	09	10	11	12	
AOI30182600021	CIERRE PRESUPUESTAL Y CONCILIACIÓN DE LAS MODIFICACIONES PRESUPUESTARIAS DEL AÑO FISCAL FENECIDO.	250301 - PADRE ABAD	INFORME TECNICO	Muy Alta	2024	FISICO	0.00	0.00	1.00	0.00	0.00	0.00	0.00	0.00	0.00	0.00	0.00	0.00	1.00
						COSTEO.S/	0.00	0.00	0.00	0.00	0.00	0.00	0.00	0.00	0.00	0.00	0.00	0.00	0.00
					2025	FISICO	0.00	0.00	1.00	0.00	0.00	0.00	0.00	0.00	0.00	0.00	0.00	0.00	1.00
						COSTEO.S/	0.00	0.00	0.00	0.00	0.00	0.00	0.00	0.00	0.00	0.00	0.00	0.00	0.00
					2026	FISICO	0.00	0.00	1.00	0.00	0.00	0.00	0.00	0.00	0.00	0.00	0.00	0.00	1.00
						COSTEO.S/	0.00	0.00	0.00	0.00	0.00	0.00	0.00	0.00	0.00	0.00	0.00	0.00	0.00
AOI30182600023	MODIFICACIONES PRESUPUESTARIAS	250301 - PADRE ABAD	INFORME	Muy Alta	2024	FISICO	0.00	1.00	0.00	1.00	0.00	1.00	0.00	1.00	0.00	1.00	0.00	1.00	6.00
						COSTEO.S/	0.00	0.00	0.00	0.00	0.00	0.00	0.00	0.00	0.00	0.00	0.00	0.00	0.00
					2025	FISICO	0.00	1.00	0.00	1.00	0.00	1.00	0.00	1.00	0.00	1.00	0.00	1.00	6.00
						COSTEO.S/	0.00	0.00	0.00	0.00	0.00	0.00	0.00	0.00	0.00	0.00	0.00	0.00	0.00
					2026	FISICO	0.00	1.00	0.00	1.00	0.00	1.00	0.00	1.00	0.00	1.00	0.00	1.00	6.00
						COSTEO.S/	0.00	0.00	0.00	0.00	0.00	0.00	0.00	0.00	0.00	0.00	0.00	0.00	0.00
AOI30182600024	ELABORACIÓN DE CRÉDITOS SUPLEMENTARIOS	250301 - PADRE ABAD	INFORME	Muy Alta	2024	FISICO	0.00	3.00	0.00	3.00	0.00	3.00	0.00	3.00	0.00	0.00	3.00	1.00	16.00
						COSTEO.S/	0.00	0.00	0.00	0.00	0.00	0.00	0.00	0.00	0.00	0.00	0.00	0.00	0.00
					2025	FISICO	0.00	3.00	0.00	3.00	0.00	3.00	0.00	3.00	0.00	0.00	3.00	1.00	16.00
						COSTEO.S/	0.00	0.00	0.00	0.00	0.00	0.00	0.00	0.00	0.00	0.00	0.00	0.00	0.00
					2026	FISICO	0.00	3.00	0.00	3.00	0.00	3.00	0.00	3.00	0.00	0.00	3.00	1.00	16.00
						COSTEO.S/	0.00	0.00	0.00	0.00	0.00	0.00	0.00	0.00	0.00	0.00	0.00	0.00	0.00
AOI30182600025	ELABORACION DE TRANSFERENCIAS DE PARTIDAS	250301 - PADRE ABAD	INFORME TECNICO	Muy Alta	2024	FISICO	0.00	0.00	1.00	0.00	0.00	1.00	0.00	0.00	1.00	0.00	1.00	0.00	4.00
						COSTEO.S/	0.00	0.00	0.00	0.00	0.00	0.00	0.00	0.00	0.00	0.00	0.00	0.00	0.00
					2025	FISICO	0.00	0.00	1.00	0.00	0.00	1.00	0.00	0.00	1.00	0.00	1.00	0.00	4.00
						COSTEO.S/	0.00	0.00	0.00	0.00	0.00	0.00	0.00	0.00	0.00	0.00	0.00	0.00	0.00
					2026	FISICO	0.00	0.00	1.00	0.00	0.00	1.00	0.00	0.00	1.00	0.00	1.00	0.00	4.00
						COSTEO.S/	0.00	0.00	0.00	0.00	0.00	0.00	0.00	0.00	0.00	0.00	0.00	0.00	0.00
AOI30182600026	ELABORACIÓN DE CERTIFICACIÓN PRESUPUESTAL	250301 - PADRE ABAD	ACCION	Muy Alta	2024	FISICO	5.00	20.00	20.00	20.00	20.00	20.00	20.00	20.00	20.00	20.00	20.00	20.00	225.00
						COSTEO.S/	0.00	0.00	0.00	0.00	0.00	0.00	0.00	0.00	0.00	0.00	0.00	0.00	0.00
					2025	FISICO	5.00	20.00	20.00	20.00	20.00	20.00	20.00	20.00	20.00	20.00	20.00	20.00	225.00
						COSTEO.S/	0.00	0.00	0.00	0.00	0.00	0.00	0.00	0.00	0.00	0.00	0.00	0.00	0.00
					2026	FISICO	5.00	20.00	20.00	20.00	20.00	20.00	20.00	20.00	20.00	20.00	20.00	20.00	225.00
						COSTEO.S/	0.00	0.00	0.00	0.00	0.00	0.00	0.00	0.00	0.00	0.00	0.00	0.00	0.00
AOI30182600029	EVALUACIÓN DE LA EJECUCIÓN DEL PRESUPUESTO AL II SEMESTRE DEL AÑO	250301 - PADRE ABAD	INFORME TECNICO	Muy Alta	2024	FISICO	0.00	0.00	0.00	0.00	0.00	0.00	1.00	0.00	0.00	0.00	0.00	1.00	2.00
						COSTEO.S/	0.00	0.00	0.00	0.00	0.00	0.00	0.00	0.00	0.00	0.00	0.00	0.00	0.00
					2025	FISICO	0.00	0.00	0.00	0.00	0.00	0.00	1.00	0.00	0.00	0.00	0.00	1.00	2.00

	FENECIDO Y I SEMESTRE DEL PRESENTE AÑO.					COSTEO.S/	0.00	0.00	0.00	0.00	0.00	0.00	0.00	0.00	0.00	0.00	0.00	0.00	0.00
					2026	FISICO	0.00	0.00	0.00	0.00	0.00	0.00	1.00	0.00	0.00	0.00	0.00	1.00	2.00
						COSTEO.S/	0.00	0.00	0.00	0.00	0.00	0.00	0.00	0.00	0.00	0.00	0.00	0.00	0.00
					2024	FISICO	0.00	0.00	0.00	0.00	0.00	0.00	0.00	1.00	0.00	0.00	0.00	1.00	2.00
						COSTEO.S/	0.00	0.00	0.00	0.00	0.00	0.00	0.00	0.00	0.00	0.00	0.00	0.00	0.00
AOI30182600030	FORMULACIÓN DEL PIA PARA EL AÑO 2024.	250301 - PADRE ABAD	INFORME TECNICO	Muy Alta	2025	FISICO	0.00	0.00	0.00	0.00	0.00	0.00	0.00	1.00	0.00	0.00	0.00	1.00	2.00
						COSTEO.S/	0.00	0.00	0.00	0.00	0.00	0.00	0.00	0.00	0.00	0.00	0.00	0.00	0.00
					2026	FISICO	0.00	0.00	0.00	0.00	0.00	0.00	0.00	1.00	0.00	0.00	0.00	1.00	2.00
						COSTEO.S/	0.00	0.00	0.00	0.00	0.00	0.00	0.00	0.00	0.00	0.00	0.00	0.00	0.00
					2025	FISICO	118.00	27.00	32.00	44.00	31.00	27.00	58.00	32.00	32.00	38.00	37.00	29.00	505.00
AOI30182600031	CONDUCCIÓN EFICAZ Y EFICIENTE DE LA SUB GERENCIA (BIENES Y SERVICIOS)	250301 - PADRE ABAD	ACCION	Muy Alta		COSTEO.S/	0.00	0.00	0.00	0.00	0.00	0.00	0.00	0.00	0.00	0.00	0.00	0.00	0.00
					2026	FISICO	118.00	27.00	32.00	44.00	31.00	27.00	58.00	32.00	32.00	38.00	37.00	29.00	505.00
						COSTEO.S/	0.00	0.00	0.00	0.00	0.00	0.00	0.00	0.00	0.00	0.00	0.00	0.00	0.00
					2024	FISICO	1.00	1.00	1.00	1.00	1.00	1.00	1.00	1.00	1.00	1.00	1.00	1.00	12.00
						COSTEO.S/	9,500.00	9,500.00	9,500.00	9,500.00	9,500.00	9,500.00	9,500.00	9,500.00	9,500.00	9,500.00	9,500.00	9,500.00	114,000.00
AOI30182600682	DESARROLLAR EL PLANEAMIENTO DE LA GESTION	250301 - PADRE ABAD	ACCION	Muy Alta	2025	FISICO	1.00	1.00	1.00	1.00	1.00	1.00	1.00	1.00	1.00	1.00	1.00	1.00	12.00
						COSTEO.S/	9,500.00	9,500.00	9,500.00	9,500.00	9,500.00	9,500.00	9,500.00	9,500.00	9,500.00	9,500.00	9,500.00	9,500.00	114,000.00
					2026	FISICO	1.00	1.00	1.00	1.00	1.00	1.00	1.00	1.00	1.00	1.00	1.00	1.00	12.00
						COSTEO.S/	9,500.00	9,500.00	9,500.00	9,500.00	9,500.00	9,500.00	9,500.00	9,500.00	9,500.00	9,500.00	9,500.00	9,500.00	114,000.00

COSTEO TOTAL AÑO 2024 S/	114,000.00
COSTEO TOTAL AÑO 2025 S/	114,000.00
COSTEO TOTAL AÑO 2026 S/	114,000.00

U.M. - Unidad de Medida

FIRMA

MUNICIPALIDAD PROVINCIAL DE PADRE ABAD SECRETARIA GENERAL

Vº Bº ALCALDIA MUNICIPALIDAD PROVINCIAL DE PADRE ABAD AGUAYTIA

MUNICIPALIDAD PROVINCIAL DE PADRE ABAD Vº Bº Gerencia Municipal AGUAYTIA

MUNICIPALIDAD PROVINCIAL DE PADRE ABAD Vº Bº GERENCIA DE ASESORIA JURIDICA AGUAYTIA

MUNICIPALIDAD PROVINCIAL DE PADRE ABAD Vº Bº GERENCIA DE PLANEAMIENTO PRESUPUESTO Y RACIONALIZACION AGUAYTIA

140

Anexo B-4

PLAN OPERATIVO INSTITUCIONAL MULTIANUAL CON PROGRAMACIÓN FÍSICA Y COSTEO (Aprobado)

Año : 2024 - 2026

Periodo POI Multianual	2024 - 2026
Nivel de Gobierno	M - GOBIERNOS LOCALES
Sector	00 - MUNICIPALIDADES
Pliego	000 - MUNICIPALIDADES
Unidad Ejecutora	301826 - MUNICIPALIDAD PROVINCIAL DE PADRE ABAD - AGUAITIA

CENTRO DE COSTO: 10.03 - SUB GERENCIA DE PROGRAMACIÓN MULTIANUAL DE INVERSIONES

OEI.12 - FORTALECER LA GESTIÓN INSTITUCIONAL

AEI.12.07 - ASESORAMIENTO INSTITUCIONAL OPORTUNO EN BENEFICIO DE LA MUNICIPALIDAD

CODIGO	ACTIVIDAD OPERATIVA	UBIGEO	U.M.	PRIORIDAD	PERIODO MULTIANUAL	META	PROGRAMACION MENSUAL 01	02	03	04	05	06	07	08	09	10	11	12	TOTAL ANUAL
AOI30182600032	DIAGNOSTICO Y EVALUACION DE INDICADORES DE BRECHAS.	250301 - PADRE ABAD	INFORME	Muy Alta	2024	FISICO	1.00	0.00	0.00	1.00	0.00	0.00	1.00	0.00	0.00	1.00	0.00	1.00	5.00
						COSTEO.S/	0.00	0.00	0.00	0.00	0.00	0.00	0.00	0.00	0.00	0.00	0.00	0.00	0.00
					2025	FISICO	1.00	0.00	0.00	1.00	0.00	0.00	1.00	0.00	0.00	1.00	0.00	1.00	5.00
						COSTEO.S/	0.00	0.00	0.00	0.00	0.00	0.00	0.00	0.00	0.00	0.00	0.00	0.00	0.00
					2026	FISICO	1.00	0.00	0.00	1.00	0.00	0.00	1.00	0.00	0.00	1.00	0.00	1.00	5.00
						COSTEO.S/	0.00	0.00	0.00	0.00	0.00	0.00	0.00	0.00	0.00	0.00	0.00	0.00	0.00
AOI30182600033	ELABORACION DE LOS CRITERIOS DE PRIORIZACION	250301 - PADRE ABAD	INFORME	Muy Alta	2024	FISICO	1.00	0.00	0.00	0.00	0.00	0.00	0.00	0.00	0.00	0.00	0.00	0.00	1.00
						COSTEO.S/	0.00	0.00	0.00	0.00	0.00	0.00	0.00	0.00	0.00	0.00	0.00	0.00	0.00
					2025	FISICO	1.00	0.00	0.00	0.00	0.00	0.00	0.00	0.00	0.00	0.00	0.00	0.00	1.00
						COSTEO.S/	0.00	0.00	0.00	0.00	0.00	0.00	0.00	0.00	0.00	0.00	0.00	0.00	0.00
					2026	FISICO	1.00	0.00	0.00	0.00	0.00	0.00	0.00	0.00	0.00	0.00	0.00	0.00	1.00
						COSTEO.S/	0.00	0.00	0.00	0.00	0.00	0.00	0.00	0.00	0.00	0.00	0.00	0.00	0.00
AOI30182600034	ELABORACION DE LA CARTERA DE INVERSIONES 2024-2026.	250301 - PADRE ABAD	INFORME TECNICO	Muy Alta	2024	FISICO	0.00	1.00	0.00	0.00	0.00	0.00	0.00	0.00	0.00	0.00	0.00	0.00	1.00
						COSTEO.S/	0.00	0.00	0.00	0.00	0.00	0.00	0.00	0.00	0.00	0.00	0.00	0.00	0.00
					2025	FISICO	0.00	1.00	0.00	0.00	0.00	0.00	0.00	0.00	0.00	0.00	0.00	0.00	1.00
						COSTEO.S/	0.00	0.00	0.00	0.00	0.00	0.00	0.00	0.00	0.00	0.00	0.00	0.00	0.00
					2026	FISICO	0.00	1.00	0.00	0.00	0.00	0.00	0.00	0.00	0.00	0.00	0.00	0.00	1.00
						COSTEO.S/	0.00	0.00	0.00	0.00	0.00	0.00	0.00	0.00	0.00	0.00	0.00	0.00	0.00
AOI30182600035	REVISIÓN DEL BANCO DE PROYECTOS Y ANALISIS DEL CICLO DE INVERSIONES DE PIP Y NO PIP	250301 - PADRE ABAD	INFORME TECNICO	Muy Alta	2024	FISICO	0.00	0.00	0.00	1.00	0.00	0.00	0.00	1.00	0.00	0.00	0.00	1.00	3.00
						COSTEO.S/	0.00	0.00	0.00	0.00	0.00	0.00	0.00	0.00	0.00	0.00	0.00	0.00	0.00
					2025	FISICO	0.00	0.00	0.00	1.00	0.00	0.00	0.00	1.00	0.00	0.00	0.00	1.00	3.00
						COSTEO.S/	0.00	0.00	0.00	0.00	0.00	0.00	0.00	0.00	0.00	0.00	0.00	0.00	0.00
					2026	FISICO	0.00	0.00	0.00	1.00	0.00	0.00	0.00	1.00	0.00	0.00	0.00	1.00	3.00
						COSTEO.S/	0.00	0.00	0.00	0.00	0.00	0.00	0.00	0.00	0.00	0.00	0.00	0.00	0.00
AOI30182600036	MONITOREO DEL AVANCE FÍSICO Y FINANCIERO DE LAS INVERSIONES Y REPORTES EN EL SISTEMA DE SEGUIMIENTO DE INVERSIONES	250301 - PADRE ABAD	INFORME TECNICO	Muy Alta	2024	FISICO	0.00	1.00	1.00	1.00	1.00	1.00	1.00	1.00	1.00	1.00	1.00	1.00	11.00
						COSTEO.S/	0.00	0.00	0.00	0.00	0.00	0.00	0.00	0.00	0.00	0.00	0.00	0.00	0.00
					2025	FISICO	0.00	1.00	1.00	1.00	1.00	1.00	1.00	1.00	1.00	1.00	1.00	1.00	11.00
						COSTEO.S/	0.00	0.00	0.00	0.00	0.00	0.00	0.00	0.00	0.00	0.00	0.00	0.00	0.00
					2026	FISICO	0.00	1.00	1.00	1.00	1.00	1.00	1.00	1.00	1.00	1.00	1.00	1.00	11.00
						COSTEO.S/	0.00	0.00	0.00	0.00	0.00	0.00	0.00	0.00	0.00	0.00	0.00	0.00	0.00
AOI30182600038	ACTUALIZACION Y EVALUACION DE LA CARTERA DE INVERSIONES.	250301 - PADRE ABAD	INFORME TECNICO	Muy Alta	2024	FISICO	0.00	0.00	1.00	1.00	1.00	1.00	1.00	1.00	1.00	1.00	1.00	1.00	10.00
						COSTEO.S/	0.00	0.00	0.00	0.00	0.00	0.00	0.00	0.00	0.00	0.00	0.00	0.00	0.00
					2025	FISICO	0.00	0.00	1.00	1.00	1.00	1.00	1.00	1.00	1.00	1.00	1.00	1.00	10.00

MUNICIPALIDAD PROVINCIAL DE PADRE ABAD SECRETARIA GENERAL

MUNICIPALIDAD PROVINCIAL DE PADRE ABAD Vº Bº ALCALDIA AGUAYTIA

MUNICIPALIDAD PROVINCIAL DE PADRE ABAD Vº Bº Gerencia Municipal AGUAYTIA

MUNICIPALIDAD PROVINCIAL DE PADRE ABAD Vº Bº GERENCIA DE ASESORIA JURIDICA AGUAYTIA

MUNICIPALIDAD PROVINCIAL DE PADRE ABAD Vº Bº GERENCIA DE PLANEAMIENTO PRESUPUESTO Y RACIONALIZACION AGUAYTIA

139

					2026	COSTEO.S/	0.00	0.00	0.00	0.00	0.00	0.00	0.00	0.00	0.00	0.00	0.00	0.00	0.00
						FISICO	0.00	0.00	1.00	1.00	1.00	1.00	1.00	1.00	1.00	1.00	1.00	1.00	10.00
						COSTEO.S/	0.00	0.00	0.00	0.00	0.00	0.00	0.00	0.00	0.00	0.00	0.00	0.00	0.00
AOI30182600039	REALIZAR LA EVALUACIÓN EX POST DE LOS PROYECTOS DE INVERSIÓN PUBLICAS.	250301 - PADRE ABAD	INFORME TECNICO	Muy Alta	2024	FISICO	0.00	0.00	0.00	1.00	0.00	0.00	0.00	1.00	0.00	0.00	0.00	1.00	3.00
						COSTEO.S/	0.00	0.00	0.00	0.00	0.00	0.00	0.00	0.00	0.00	0.00	0.00	0.00	0.00
					2025	FISICO	0.00	0.00	0.00	1.00	0.00	0.00	0.00	1.00	0.00	0.00	0.00	1.00	3.00
						COSTEO.S/	0.00	0.00	0.00	0.00	0.00	0.00	0.00	0.00	0.00	0.00	0.00	0.00	0.00
					2026	FISICO	0.00	0.00	0.00	1.00	0.00	0.00	0.00	1.00	0.00	0.00	0.00	1.00	3.00
						COSTEO.S/	0.00	0.00	0.00	0.00	0.00	0.00	0.00	0.00	0.00	0.00	0.00	0.00	0.00
AOI30182600683	DESARROLLAR EL PLANEAMIENTO DE LA GESTION.	250301 - PADRE ABAD	ACCION	Muy Alta	2024	FISICO	1.00	1.00	1.00	1.00	1.00	1.00	1.00	1.00	1.00	1.00	1.00	1.00	12.00
						COSTEO.S/	6,500.00	6,500.00	6,500.00	6,500.00	6,500.00	6,500.00	6,500.00	6,500.00	6,500.00	6,500.00	6,500.00	6,500.00	78,000.00
					2025	FISICO	1.00	1.00	1.00	1.00	1.00	1.00	1.00	1.00	1.00	1.00	1.00	1.00	12.00
						COSTEO.S/	6,500.00	6,500.00	6,500.00	6,500.00	6,500.00	6,500.00	6,500.00	6,500.00	6,500.00	6,500.00	6,500.00	6,500.00	78,000.00
					2026	FISICO	1.00	1.00	1.00	1.00	1.00	1.00	1.00	1.00	1.00	1.00	1.00	1.00	12.00
						COSTEO.S/	6,500.00	6,500.00	6,500.00	6,500.00	6,500.00	6,500.00	6,500.00	6,500.00	6,500.00	6,500.00	6,500.00	6,500.00	78,000.00

COSTEO TOTAL AÑO 2024 S/	78,000.00
COSTEO TOTAL AÑO 2025 S/	78,000.00
COSTEO TOTAL AÑO 2026 S/	78,000.00

U.M. = Unidad de Medida

FIRMA

MUNICIPALIDAD PROVINCIAL DE PADRE ABAD SECRETARIA GENERAL

MUNICIPALIDAD PROVINCIAL DE PADRE ABAD V° B° ALCALDIA AGUAYTIA

MUNICIPALIDAD PROVINCIAL DE PADRE ABAD V° B° Gerencia Municipal AGUAYTIA

MUNICIPALIDAD PROVINCIAL DE PADRE ABAD V° B° GERENCIA DE ASESORIA JURIDICA AGUAYTIA

MUNICIPALIDAD PROVINCIAL DE PADRE ABAD V° B° GERENCIA DE PLANEAMIENTO PRESUPUESTO Y RACIONALIZACION

138

Anexo B-4

PLAN OPERATIVO INSTITUCIONAL MULTIANUAL CON PROGRAMACIÓN FÍSICA Y COSTEO (Aprobado)

Año : 2024 - 2026

Periodo POI Multianual	2024 - 2026
Nivel de Gobierno	M - GOBIERNOS LOCALES
Sector	00 - MUNICIPALIDADES
Pliego	000 - MUNICIPALIDADES
Unidad Ejecutora	301826 - MUNICIPALIDAD PROVINCIAL DE PADRE ABAD - AGUAITIA

CENTRO DE COSTO: 11.05 - SUB GERENCIA DE PATRIMONIO

OEI.12 - FORTALECER LA GESTIÓN INSTITUCIONAL

AEI.12.05 - INSTRUMENTOS DE GESTIÓN ACTUALIZADOS EN BENEFICIO DE LA ADMINISTRACIÓN MUNICIPAL

CODIGO	ACTIVIDAD OPERATIVA	UBIGEO	U.M.	PRIORIDAD	PERIODO MULTIANUAL	PROGRAMACION MENSUAL													TOTAL ANUAL
						META	01	02	03	04	05	06	07	08	09	10	11	12	
AOI30182600096	INVENTARIO FÍSICO GENERAL DE LOS BIENES DE LA ENTIDAD.	250301 - PADRE ABAD	ACCION	Muy Alta	2024	FISICO	0.00	1.00	1.00	0.00	0.00	0.00	0.00	1.00	1.00	0.00	0.00	0.00	4.00
						COSTEO.S/	0.00	0.00	0.00	0.00	0.00	0.00	0.00	0.00	0.00	0.00	0.00	0.00	0.00
					2025	FISICO	0.00	1.00	1.00	0.00	0.00	0.00	0.00	1.00	1.00	0.00	0.00	0.00	4.00
						COSTEO.S/	0.00	0.00	0.00	0.00	0.00	0.00	0.00	0.00	0.00	0.00	0.00	0.00	0.00
					2026	FISICO	0.00	1.00	1.00	0.00	0.00	0.00	0.00	1.00	1.00	0.00	0.00	0.00	4.00
						COSTEO.S/	0.00	0.00	0.00	0.00	0.00	0.00	0.00	0.00	0.00	0.00	0.00	0.00	0.00
AOI30182600097	VERIFICACIÓN INSTITUCIONAL DE LOS BIENES ASIGNADOS A CADA GERENCIA, SUB GERENCIA, OFICINA; ASÍ, COMO EL CUMPLIMIENTO DE LAS CESIONES Y AFECTACIÓN EN USO (PERIÓDICAMENTE)	250301 - PADRE ABAD	ACCION	Muy Alta	2024	FISICO	0.00	1.00	0.00	0.00	1.00	0.00	0.00	1.00	0.00	0.00	1.00	0.00	4.00
						COSTEO.S/	0.00	0.00	0.00	0.00	0.00	0.00	0.00	0.00	0.00	0.00	0.00	0.00	0.00
					2025	FISICO	0.00	1.00	0.00	0.00	1.00	0.00	0.00	1.00	0.00	0.00	1.00	0.00	4.00
						COSTEO.S/	0.00	0.00	0.00	0.00	0.00	0.00	0.00	0.00	0.00	0.00	0.00	0.00	0.00
					2026	FISICO	0.00	1.00	0.00	0.00	1.00	0.00	0.00	1.00	0.00	0.00	1.00	0.00	4.00
						COSTEO.S/	0.00	0.00	0.00	0.00	0.00	0.00	0.00	0.00	0.00	0.00	0.00	0.00	0.00
AOI30182600098	CODIFICACIÓN DE LOS BIENES MUEBLES DE TODA LA ENTIDAD.	250301 - PADRE ABAD	ACCION	Muy Alta	2024	FISICO	0.00	0.00	1.00	0.00	0.00	0.00	0.00	0.00	0.00	0.00	0.00	0.00	1.00
						COSTEO.S/	0.00	0.00	0.00	0.00	0.00	0.00	0.00	0.00	0.00	0.00	0.00	0.00	0.00
					2025	FISICO	0.00	0.00	1.00	0.00	0.00	0.00	0.00	0.00	0.00	0.00	0.00	0.00	1.00
						COSTEO.S/	0.00	0.00	0.00	0.00	0.00	0.00	0.00	0.00	0.00	0.00	0.00	0.00	0.00
					2026	FISICO	0.00	0.00	1.00	0.00	0.00	0.00	0.00	0.00	0.00	0.00	0.00	0.00	1.00
						COSTEO.S/	0.00	0.00	0.00	0.00	0.00	0.00	0.00	0.00	0.00	0.00	0.00	0.00	0.00
AOI30182600099	CONCILIACIÓN DE LOS BIENES CON LA SUB GERENCIA DE CONTABILIDAD	250301 - PADRE ABAD	ACCION	Muy Alta	2024	FISICO	0.00	0.00	1.00	0.00	0.00	1.00	0.00	0.00	1.00	0.00	0.00	1.00	4.00
						COSTEO.S/	0.00	0.00	0.00	0.00	0.00	0.00	0.00	0.00	0.00	0.00	0.00	0.00	0.00
					2025	FISICO	0.00	0.00	1.00	0.00	0.00	1.00	0.00	0.00	1.00	0.00	0.00	1.00	4.00
						COSTEO.S/	0.00	0.00	0.00	0.00	0.00	0.00	0.00	0.00	0.00	0.00	0.00	0.00	0.00
					2026	FISICO	0.00	0.00	1.00	0.00	0.00	1.00	0.00	0.00	1.00	0.00	0.00	1.00	4.00
						COSTEO.S/	0.00	0.00	0.00	0.00	0.00	0.00	0.00	0.00	0.00	0.00	0.00	0.00	0.00
AOI30182600100	COMUNICAR A LA SUPERINTENDENCIA DE BIENES NACIONALES (SBN) CON UN PLAZO MAXIMO DE TRES MESES DE INICIADO EL AÑO EL INFORME FINAL DE TOMA DE INVENTARIOS, ACTA DE CONCILIACION EN FISICO Y VIA MODULO SINABID - MODULO DE BIENES MUEBLES	250301 - PADRE ABAD	ACCION	Muy Alta	2024	FISICO	0.00	0.00	1.00	0.00	0.00	0.00	0.00	0.00	0.00	0.00	0.00	0.00	1.00
						COSTEO.S/	0.00	0.00	0.00	0.00	0.00	0.00	0.00	0.00	0.00	0.00	0.00	0.00	0.00
					2025	FISICO	0.00	0.00	1.00	0.00	0.00	0.00	0.00	0.00	0.00	0.00	0.00	0.00	1.00
						COSTEO.S/	0.00	0.00	0.00	0.00	0.00	0.00	0.00	0.00	0.00	0.00	0.00	0.00	0.00
					2026	FISICO	0.00	0.00	1.00	0.00	0.00	0.00	0.00	0.00	0.00	0.00	0.00	0.00	1.00
						COSTEO.S/	0.00	0.00	0.00	0.00	0.00	0.00	0.00	0.00	0.00	0.00	0.00	0.00	0.00

137

AOI30182600101	CLASIFICACION Y REGISTRO DE LOS BIENES POR CUENTAS CONTABLES EN FORMA MENSUALIZADA	250301 - PADRE ABAD	ACCION	Muy Alta	2024	FISICO	1.00	1.00	1.00	1.00	1.00	1.00	1.00	1.00	1.00	1.00	1.00	1.00	12.00
						COSTEO.S/	0.00	0.00	0.00	0.00	0.00	0.00	0.00	0.00	0.00	0.00	0.00	0.00	0.00
					2025	FISICO	1.00	1.00	1.00	1.00	1.00	1.00	1.00	1.00	1.00	1.00	1.00	1.00	12.00
						COSTEO.S/	0.00	0.00	0.00	0.00	0.00	0.00	0.00	0.00	0.00	0.00	0.00	0.00	0.00
					2026	FISICO	1.00	1.00	1.00	1.00	1.00	1.00	1.00	1.00	1.00	1.00	1.00	1.00	12.00
						COSTEO.S/	0.00	0.00	0.00	0.00	0.00	0.00	0.00	0.00	0.00	0.00	0.00	0.00	0.00
AOI30182600102	DEPRECIACIÓN DE LOS BIENES DEL ACTIVO FIJO EN FORMA PERIÓDICA APLICANDO LA DIRECTIVA N°005-2016	250301 - PADRE ABAD	ACCION	Muy Alta	2024	FISICO	0.00	0.00	1.00	1.00	1.00	1.00	1.00	1.00	1.00	1.00	1.00	1.00	10.00
						COSTEO.S/	0.00	0.00	0.00	0.00	0.00	0.00	0.00	0.00	0.00	0.00	0.00	0.00	0.00
					2025	FISICO	0.00	0.00	1.00	1.00	1.00	1.00	1.00	1.00	1.00	1.00	1.00	1.00	10.00
						COSTEO.S/	0.00	0.00	0.00	0.00	0.00	0.00	0.00	0.00	0.00	0.00	0.00	0.00	0.00
					2026	FISICO	0.00	0.00	1.00	1.00	1.00	1.00	1.00	1.00	1.00	1.00	1.00	1.00	10.00
						COSTEO.S/	0.00	0.00	0.00	0.00	0.00	0.00	0.00	0.00	0.00	0.00	0.00	0.00	0.00
AOI30182600103	REALIZAR LOS PROCEDIMIENTOS ADMINISTRATIVOS PARA LA BAJA DE BIENES MUEBLES Y COMUNICAR A LA SBN EN FISICO Y VIA MODULO SINABID	250301 - PADRE ABAD	ACCION	Muy Alta	2024	FISICO	0.00	0.00	1.00	0.00	0.00	0.00	0.00	0.00	1.00	0.00	0.00	0.00	2.00
						COSTEO.S/	0.00	0.00	0.00	0.00	0.00	0.00	0.00	0.00	0.00	0.00	0.00	0.00	0.00
					2025	FISICO	0.00	0.00	1.00	0.00	0.00	0.00	0.00	0.00	1.00	0.00	0.00	0.00	2.00
						COSTEO.S/	0.00	0.00	0.00	0.00	0.00	0.00	0.00	0.00	0.00	0.00	0.00	0.00	0.00
					2026	FISICO	0.00	0.00	1.00	0.00	0.00	0.00	0.00	0.00	1.00	0.00	0.00	0.00	2.00
						COSTEO.S/	0.00	0.00	0.00	0.00	0.00	0.00	0.00	0.00	0.00	0.00	0.00	0.00	0.00
AOI30182600104	REALIZAR LOS PROCEDIMIENTOS ADMINISTRATIVOS PARA LA DISPOCISION DE BIENES MUEBLES Y COMUNICAR A LA SBN EN FISICO Y VIA MODULO SINABID	250301 - PADRE ABAD	ACCION	Muy Alta	2024	FISICO	0.00	0.00	1.00	0.00	0.00	0.00	0.00	0.00	0.00	1.00	0.00	0.00	2.00
						COSTEO.S/	0.00	0.00	0.00	0.00	0.00	0.00	0.00	0.00	0.00	0.00	0.00	0.00	0.00
					2025	FISICO	0.00	0.00	1.00	0.00	0.00	0.00	0.00	0.00	0.00	1.00	0.00	0.00	2.00
						COSTEO.S/	0.00	0.00	0.00	0.00	0.00	0.00	0.00	0.00	0.00	0.00	0.00	0.00	0.00
					2026	FISICO	0.00	0.00	1.00	0.00	0.00	0.00	0.00	0.00	0.00	1.00	0.00	0.00	2.00
						COSTEO.S/	0.00	0.00	0.00	0.00	0.00	0.00	0.00	0.00	0.00	0.00	0.00	0.00	0.00

AEI. 12.07 - ASESORAMIENTO INSTITUCIONAL OPORTUNO EN BENEFICIO DE LA MUNICIPALIDAD

CODIGO	ACTIVIDAD OPERATIVA	UBIGEO	U.M.	PRIORIDAD	PERIODO MULTIANUAL	PROGRAMACION MENSUAL													TOTAL ANUAL
						META	01	02	03	04	05	06	07	08	09	10	11	12	
AOI30182600090	INDEPENDIZACIÓN DE LOS TERRENOS ADQUIRIDOS QUE SE ENCUENTRAN EN PROPIEDAD DE TERCEROS	250301 - PADRE ABAD	ACCION	Muy Alta	2024	FISICO	0.00	0.00	0.00	0.00	1.00	0.00	0.00	0.00	0.00	1.00	0.00	0.00	2.00
						COSTEO.S/	0.00	0.00	0.00	0.00	0.00	0.00	0.00	0.00	0.00	0.00	0.00	0.00	0.00
					2025	FISICO	0.00	0.00	0.00	0.00	1.00	0.00	0.00	0.00	0.00	1.00	0.00	0.00	2.00
						COSTEO.S/	0.00	0.00	0.00	0.00	0.00	0.00	0.00	0.00	0.00	0.00	0.00	0.00	0.00
					2026	FISICO	0.00	0.00	0.00	0.00	1.00	0.00	0.00	0.00	0.00	1.00	0.00	0.00	2.00
						COSTEO.S/	0.00	0.00	0.00	0.00	0.00	0.00	0.00	0.00	0.00	0.00	0.00	0.00	0.00
AOI30182600091	REVERSION DE LOS TERRENOS A FAVOR DE LA MUNICIPALIDAD QUE SE ENCUENTRAN COMO PROPIETARIOS COFOPRI (ORGANISMO DE FORMALIZACION DE LA PROPIEDAD INFORMAL)	250301 - PADRE ABAD	ACCION	Muy Alta	2024	FISICO	0.00	0.00	0.00	0.00	1.00	0.00	0.00	0.00	0.00	1.00	0.00	0.00	2.00
						COSTEO.S/	0.00	0.00	0.00	0.00	0.00	0.00	0.00	0.00	0.00	0.00	0.00	0.00	0.00
					2025	FISICO	0.00	0.00	0.00	0.00	1.00	0.00	0.00	0.00	0.00	1.00	0.00	0.00	2.00
						COSTEO.S/	0.00	0.00	0.00	0.00	0.00	0.00	0.00	0.00	0.00	0.00	0.00	0.00	0.00
					2026	FISICO	0.00	0.00	0.00	0.00	1.00	0.00	0.00	0.00	0.00	1.00	0.00	0.00	2.00
						COSTEO.S/	0.00	0.00	0.00	0.00	0.00	0.00	0.00	0.00	0.00	0.00	0.00	0.00	0.00
AOI30182600092	DIRECTIVA DE TRANSFERENCIA DE OBRAS PÚBLICAS A OTRAS ENTIDADES DEL ESTADO	250301 - PADRE ABAD	ACCION	Muy Alta	2024	FISICO	0.00	0.00	0.00	1.00	0.00	0.00	0.00	0.00	0.00	0.00	0.00	0.00	1.00
						COSTEO.S/	0.00	0.00	0.00	0.00	0.00	0.00	0.00	0.00	0.00	0.00	0.00	0.00	0.00
					2025	FISICO	0.00	0.00	0.00	1.00	0.00	0.00	0.00	0.00	0.00	0.00	0.00	0.00	1.00
						COSTEO.S/	0.00	0.00	0.00	0.00	0.00	0.00	0.00	0.00	0.00	0.00	0.00	0.00	0.00
					2026	FISICO	0.00	0.00	0.00	1.00	0.00	0.00	0.00	0.00	0.00	0.00	0.00	0.00	1.00
						COSTEO.S/	0.00	0.00	0.00	0.00	0.00	0.00	0.00	0.00	0.00	0.00	0.00	0.00	0.00
AOI30182600093	REALIZAR EL SANEAMIENTO FÍSICO, LEGAL Y CONTABLE DE LAS MAQUINARIA Y UNIDADES DE TRANSPORTE	250301 - PADRE ABAD	ACCION	Muy Alta	2024	FISICO	0.00	0.00	0.00	0.00	0.00	1.00	0.00	0.00	0.00	0.00	0.00	0.00	1.00
						COSTEO.S/	0.00	0.00	0.00	0.00	0.00	0.00	0.00	0.00	0.00	0.00	0.00	0.00	0.00
					2025	FISICO	0.00	0.00	0.00	0.00	0.00	1.00	0.00	0.00	0.00	0.00	0.00	0.00	1.00
						COSTEO.S/	0.00	0.00	0.00	0.00	0.00	0.00	0.00	0.00	0.00	0.00	0.00	0.00	0.00

MUNICIPALIDAD PROVINCIAL DE PADRE ABAD SECRETARIA GENERAL
MUNICIPALIDAD PROVINCIAL DE PADRE ABAD V° B° ALCALDIA AGUAYTIA
MUNICIPALIDAD PROVINCIAL DE PADRE ABAD V° B° Gerencia Municipal AGUAYTIA
MUNICIPALIDAD PROVINCIAL DE PADRE ABAD V° B° GERENCIA DE ASESORIA JURIDICA AGUAYTIA
MUNICIPALIDAD PROVINCIAL DE PADRE ABAD V° B° GERENCIA DE PRESUPUESTO Y RACIONALIZACION AGUAYTIA

	CON SUS SEGUROS Y TARJETAS DE PROPIEDAD				2026	FISICO	0.00	0.00	0.00	0.00	0.00	1.00	0.00	0.00	0.00	0.00	0.00	0.00	1.00
						COSTEO.S/	0.00	0.00	0.00	0.00	0.00	0.00	0.00	0.00	0.00	0.00	0.00	0.00	0.00
AOI30182600095	ADECUADA Y SUFICIENTE DOTACIÓN DE ÚTILES DE OFICINA, MATERIALES Y PERSONAL PARA EL DESARROLLO DE LABORES ADMINISTRATIVAS	250301 - PADRE ABAD	MESES	Muy Alta	2024	FISICO	1.00	1.00	1.00	1.00	1.00	1.00	1.00	1.00	1.00	1.00	1.00	1.00	12.00
						COSTEO.S/	2,413.00	2,413.00	2,413.00	2,413.00	2,413.00	2,413.00	2,413.00	2,413.00	2,413.00	2,414.00	2,415.00	2,415.00	28,961.00
					2025	FISICO	1.00	1.00	1.00	1.00	1.00	1.00	1.00	1.00	1.00	1.00	1.00	1.00	12.00
						COSTEO.S/	2,413.00	2,413.00	2,413.00	2,413.00	2,413.00	2,413.00	2,413.00	2,413.00	2,413.00	2,414.00	2,415.00	2,415.00	28,961.00
					2026	FISICO	1.00	1.00	1.00	1.00	1.00	1.00	1.00	1.00	1.00	1.00	1.00	1.00	12.00
						COSTEO.S/	2,413.00	2,413.00	2,413.00	2,413.00	2,413.00	2,413.00	2,413.00	2,413.00	2,413.00	2,414.00	2,415.00	2,415.00	28,961.00

COSTEO TOTAL AÑO 2024 S/	28,961.00
COSTEO TOTAL AÑO 2025 S/	28,961.00
COSTEO TOTAL AÑO 2026 S/	28,961.00

U.M. = Unidad de Medida

FIRMA

MUNICIPALIDAD PROVINCIAL DE PADRE ABAD SECRETARIA GENERAL

MUNICIPALIDAD PROVINCIAL DE PADRE ABAD Vº Bº ALCALDIA AGUAYTIA

MUNICIPALIDAD PROVINCIAL DE PADRE ABAD Vº Bº Gerente Municipal AGUAYTIA

MUNICIPALIDAD PROVINCIAL DE PADRE ABAD Vº Bº GERENCIA DE ASESORIA JURIDICA AGUAYTIA

MUNICIPALIDAD PROVINCIAL DE PADRE ABAD Vº Bº GERENCIA DE PLANEAMIENTO PRESUPUESTO Y RACIONALIZACION AGUAYTIA

135

Anexo B-4
PLAN OPERATIVO INSTITUCIONAL MULTIANUAL CON PROGRAMACIÓN FÍSICA Y COSTEO (Aprobado)
Año : 2024 - 2026

Periodo POI Multianual	2024 - 2026
Nivel de Gobierno	M - GOBIERNOS LOCALES
Sector	00 - MUNICIPALIDADES
Pliego	000 - MUNICIPALIDADES
Unidad Ejecutora	301826 - MUNICIPALIDAD PROVINCIAL DE PADRE ABAD - AGUAITIA

CENTRO DE COSTO: 12.00 - GERENCIA DE ADMINTRACIÓN TRIBUTARIA

OEI.12 - FORTALECER LA GESTIÓN INSTITUCIONAL

AEI.12.04 - RECAUDACIÓN TRIBUTARIA OPORTUNA EN BENEFICIO DE LA MUNICIPALIDAD

CODIGO	ACTIVIDAD OPERATIVA	UBIGEO	U.M.	PRIORIDAD	PERIODO MULTIANUAL	PROGRAMACION MENSUAL													TOTAL ANUAL
						META	01	02	03	04	05	06	07	08	09	10	11	12	
AOI30182600105	SUPERVISION DE TRABAJO DE FISCALIZACIÓN TRIBUTARIA Y EJECUTORIA COACTIVA.	250301 - PADRE ABAD	DIAS HABILES	Muy Alta	2024	FISICO	10.00	10.00	10.00	10.00	10.00	10.00	10.00	10.00	10.00	10.00	10.00	10.00	120.00
						COSTEO.S/	0.00	0.00	0.00	0.00	0.00	0.00	0.00	0.00	0.00	0.00	0.00	0.00	0.00
					2025	FISICO	10.00	10.00	10.00	10.00	10.00	10.00	10.00	10.00	10.00	10.00	10.00	10.00	120.00
						COSTEO.S/	0.00	0.00	0.00	0.00	0.00	0.00	0.00	0.00	0.00	0.00	0.00	0.00	0.00
					2026	FISICO	10.00	10.00	10.00	10.00	10.00	10.00	10.00	10.00	10.00	10.00	10.00	10.00	120.00
						COSTEO.S/	0.00	0.00	0.00	0.00	0.00	0.00	0.00	0.00	0.00	0.00	0.00	0.00	0.00
AOI30182600106	SUPERVISION DE ACTIVIDADES DE CONTROL Y RECAUDACION	250301 - PADRE ABAD	DIAS HABILES	Muy Alta	2024	FISICO	5.00	5.00	5.00	5.00	5.00	5.00	5.00	5.00	5.00	5.00	5.00	5.00	60.00
						COSTEO.S/	0.00	0.00	0.00	0.00	0.00	0.00	0.00	0.00	0.00	0.00	0.00	0.00	0.00
					2025	FISICO	5.00	5.00	5.00	5.00	5.00	5.00	5.00	5.00	5.00	5.00	5.00	5.00	60.00
						COSTEO.S/	0.00	0.00	0.00	0.00	0.00	0.00	0.00	0.00	0.00	0.00	0.00	0.00	0.00
					2026	FISICO	5.00	5.00	5.00	5.00	5.00	5.00	5.00	5.00	5.00	5.00	5.00	5.00	60.00
						COSTEO.S/	0.00	0.00	0.00	0.00	0.00	0.00	0.00	0.00	0.00	0.00	0.00	0.00	0.00
AOI30182600108	FORTALECIMIENTO DE LA ADMINISTRACIÓN Y GESTIÓN DEL IMPUESTO PREDIAL	250301 - PADRE ABAD	ACCION	Muy Alta	2024	FISICO	0.00	0.00	1.00	0.00	0.00	1.00	0.00	0.00	1.00	0.00	0.00	1.00	4.00
						COSTEO.S/	0.00	0.00	0.00	0.00	0.00	0.00	0.00	0.00	0.00	0.00	0.00	0.00	0.00
					2025	FISICO	0.00	0.00	1.00	0.00	0.00	1.00	0.00	0.00	1.00	0.00	0.00	1.00	4.00
						COSTEO.S/	0.00	0.00	0.00	0.00	0.00	0.00	0.00	0.00	0.00	0.00	0.00	0.00	0.00
					2026	FISICO	0.00	0.00	1.00	0.00	0.00	1.00	0.00	0.00	1.00	0.00	0.00	1.00	4.00
						COSTEO.S/	0.00	0.00	0.00	0.00	0.00	0.00	0.00	0.00	0.00	0.00	0.00	0.00	0.00
AOI30182600412	ADMINISTRACION DE RECURSOS MUNICIPALES	250301 - PADRE ABAD	ACCION	Muy Alta	2024	FISICO	1.00	1.00	1.00	1.00	1.00	1.00	1.00	1.00	1.00	1.00	1.00	1.00	12.00
						COSTEO.S/	29,030.00	29,032.00	29,032.00	29,032.00	29,032.00	29,032.00	29,033.00	29,033.00	29,033.00	29,034.00	29,034.00	29,034.00	348,391.00
					2025	FISICO	1.00	1.00	1.00	1.00	1.00	1.00	1.00	1.00	1.00	1.00	1.00	1.00	12.00
						COSTEO.S/	29,030.00	29,032.00	29,032.00	29,032.00	29,032.00	29,032.00	29,033.00	29,033.00	29,033.00	29,034.00	29,034.00	29,034.00	348,391.00
					2026	FISICO	1.00	1.00	1.00	1.00	1.00	1.00	1.00	1.00	1.00	1.00	1.00	1.00	12.00
						COSTEO.S/	29,030.00	29,032.00	29,032.00	29,032.00	29,032.00	29,032.00	29,033.00	29,033.00	29,033.00	29,034.00	29,034.00	29,034.00	348,391.00

CENTRO DE COSTO: 12.01 - SUB GERENCIA DE CONTROL Y RECAUDACION TRIBUTARIA

OEI.12 - FORTALECER LA GESTIÓN INSTITUCIONAL

AEI.12.04 - RECAUDACIÓN TRIBUTARIA OPORTUNA EN BENEFICIO DE LA MUNICIPALIDAD

CODIGO	ACTIVIDAD OPERATIVA	UBIGEO	U.M.	PRIORIDAD	PERIODO MULTIANUAL	PROGRAMACION MENSUAL													TOTAL ANUAL
						META	01	02	03	04	05	06	07	08	09	10	11	12	
AOI30182600110	CHARLAS DE ORIENTACIÓN TRIBUTARIA A JJ.VV DEL DISTRITO DE PADRE ABAD.	250301 - PADRE ABAD	CHARLA	Muy Alta	2024	FISICO	0.00	15.00	20.00	20.00	20.00	20.00	20.00	20.00	20.00	20.00	20.00	20.00	215.00
						COSTEO.S/	0.00	0.00	0.00	0.00	0.00	0.00	0.00	0.00	0.00	0.00	0.00	0.00	0.00
					2025	FISICO	0.00	15.00	20.00	20.00	20.00	20.00	20.00	20.00	20.00	20.00	20.00	20.00	215.00
						COSTEO.S/	0.00	0.00	0.00	0.00	0.00	0.00	0.00	0.00	0.00	0.00	0.00	0.00	0.00

					2026	FISICO	0.00	15.00	20.00	20.00	20.00	20.00	20.00	20.00	20.00	20.00	20.00	20.00	215.00
						COSTEO.S/	0.00	0.00	0.00	0.00	0.00	0.00	0.00	0.00	0.00	0.00	0.00	0.00	0.00
AOI30182600111	IMPRESIÓN DE PRE AVISOS DE COBRANZA	250301 - PADRE ABAD	UNIDAD	Muy Alta	2024	FISICO	0.00	6,000.00	0.00	0.00	0.00	0.00	0.00	0.00	0.00	0.00	0.00	0.00	6,000.00
						COSTEO.S/	0.00	0.00	0.00	0.00	0.00	0.00	0.00	0.00	0.00	0.00	0.00	0.00	0.00
					2025	FISICO	0.00	6,000.00	0.00	0.00	0.00	0.00	0.00	0.00	0.00	0.00	0.00	0.00	6,000.00
						COSTEO.S/	0.00	0.00	0.00	0.00	0.00	0.00	0.00	0.00	0.00	0.00	0.00	0.00	0.00
					2026	FISICO	0.00	6,000.00	0.00	0.00	0.00	0.00	0.00	0.00	0.00	0.00	0.00	0.00	6,000.00
						COSTEO.S/	0.00	0.00	0.00	0.00	0.00	0.00	0.00	0.00	0.00	0.00	0.00	0.00	0.00
AOI30182600112	IMPRESIÓN DE ORDEN DE PAGO	250301 - PADRE ABAD	UNIDAD	Muy Alta	2024	FISICO	0.00	0.00	0.00	0.00	0.00	0.00	0.00	60.00	60.00	60.00	60.00	60.00	300.00
						COSTEO.S/	0.00	0.00	0.00	0.00	0.00	0.00	0.00	0.00	0.00	0.00	0.00	0.00	0.00
					2025	FISICO	0.00	0.00	0.00	0.00	0.00	0.00	0.00	60.00	60.00	60.00	60.00	60.00	300.00
						COSTEO.S/	0.00	0.00	0.00	0.00	0.00	0.00	0.00	0.00	0.00	0.00	0.00	0.00	0.00
					2026	FISICO	0.00	0.00	0.00	0.00	0.00	0.00	0.00	60.00	60.00	60.00	60.00	60.00	300.00
						COSTEO.S/	0.00	0.00	0.00	0.00	0.00	0.00	0.00	0.00	0.00	0.00	0.00	0.00	0.00
AOI30182600113	VISITAS INOPINADAS A RECAUDADORES	250301 - PADRE ABAD	DIAS HABILES	Muy Alta	2024	FISICO	1.00	1.00	1.00	1.00	1.00	1.00	1.00	1.00	1.00	1.00	1.00	1.00	12.00
						COSTEO.S/	0.00	0.00	0.00	0.00	0.00	0.00	0.00	0.00	0.00	0.00	0.00	0.00	0.00
					2025	FISICO	1.00	1.00	1.00	1.00	1.00	1.00	1.00	1.00	1.00	1.00	1.00	1.00	12.00
						COSTEO.S/	0.00	0.00	0.00	0.00	0.00	0.00	0.00	0.00	0.00	0.00	0.00	0.00	0.00
					2026	FISICO	1.00	1.00	1.00	1.00	1.00	1.00	1.00	1.00	1.00	1.00	1.00	1.00	12.00
						COSTEO.S/	0.00	0.00	0.00	0.00	0.00	0.00	0.00	0.00	0.00	0.00	0.00	0.00	0.00
AOI30182600686	ADMINISTRACION DE LOS RECURSOS MUNICIPALES.	250301 - PADRE ABAD	ACCION	Muy Alta	2024	FISICO	1.00	1.00	1.00	1.00	1.00	1.00	1.00	1.00	1.00	1.00	1.00	1.00	12.00
						COSTEO.S/	6,666.00	6,666.00	6,666.00	6,666.00	6,667.00	6,667.00	6,667.00	6,667.00	6,667.00	6,667.00	6,667.00	6,667.00	80,000.00
					2025	FISICO	1.00	1.00	1.00	1.00	1.00	1.00	1.00	1.00	1.00	1.00	1.00	1.00	12.00
						COSTEO.S/	6,666.00	6,666.00	6,666.00	6,666.00	6,667.00	6,667.00	6,667.00	6,667.00	6,667.00	6,667.00	6,667.00	6,667.00	80,000.00
					2026	FISICO	1.00	1.00	1.00	1.00	1.00	1.00	1.00	1.00	1.00	1.00	1.00	1.00	12.00
						COSTEO.S/	6,666.00	6,666.00	6,666.00	6,666.00	6,667.00	6,667.00	6,667.00	6,667.00	6,667.00	6,667.00	6,667.00	6,667.00	80,000.00

CENTRO DE COSTO: 12.02 - SUB GERENCIA DE FISCALIZACION TRIBUTARIA

OEI.12 - FORTALECER LA GESTIÓN INSTITUCIONAL

AEI.12.04 - RECAUDACIÓN TRIBUTARIA OPORTUNA EN BENEFICIO DE LA MUNICIPALIDAD

CODIGO	ACTIVIDAD OPERATIVA	UBIGEO	U.M.	PRIORIDAD	PERIODO MULTIANUAL	PROGRAMACION MENSUAL													TOTAL ANUAL
						META	01	02	03	04	05	06	07	08	09	10	11	12	
AOI30182600116	VERIFICACIÓN DE INFORMACIÓN EN CAMPO DE PREDIOS SUBVALUADOS Y/O OMISOS POR SECTORES.	250301 - PADRE ABAD	INSPECCION	Muy Alta	2024	FISICO	0.00	20.00	20.00	25.00	25.00	25.00	25.00	25.00	25.00	25.00	25.00	25.00	265.00
						COSTEO.S/	0.00	0.00	0.00	0.00	0.00	0.00	0.00	0.00	0.00	0.00	0.00	0.00	0.00
					2025	FISICO	0.00	20.00	20.00	25.00	25.00	25.00	25.00	25.00	25.00	25.00	25.00	25.00	265.00
						COSTEO.S/	0.00	0.00	0.00	0.00	0.00	0.00	0.00	0.00	0.00	0.00	0.00	0.00	0.00
					2026	FISICO	0.00	20.00	20.00	25.00	25.00	25.00	25.00	25.00	25.00	25.00	25.00	25.00	265.00
						COSTEO.S/	0.00	0.00	0.00	0.00	0.00	0.00	0.00	0.00	0.00	0.00	0.00	0.00	0.00
AOI30182600117	FISCALIZACIÓN Y VISITAS INOPINADAS DE ESPECTÁCULOS PÚBLICOS NO DEPORTIVOS, CANTERAS Y LICENCIAS DE EDIFICACIÓN.	250301 - PADRE ABAD	FISCALIZACION REALIZADA	Muy Alta	2024	FISICO	0.00	0.00	0.00	2.00	0.00	3.00	0.00	3.00	0.00	2.00	0.00	3.00	13.00
						COSTEO.S/	0.00	0.00	0.00	0.00	0.00	0.00	0.00	0.00	0.00	0.00	0.00	0.00	0.00
					2025	FISICO	0.00	0.00	0.00	2.00	0.00	3.00	0.00	3.00	0.00	2.00	0.00	3.00	13.00
						COSTEO.S/	0.00	0.00	0.00	0.00	0.00	0.00	0.00	0.00	0.00	0.00	0.00	0.00	0.00
					2026	FISICO	0.00	0.00	0.00	2.00	0.00	3.00	0.00	3.00	0.00	2.00	0.00	3.00	13.00
						COSTEO.S/	0.00	0.00	0.00	0.00	0.00	0.00	0.00	0.00	0.00	0.00	0.00	0.00	0.00
AOI30182600527	ACTUALIZACION DE CARACTERISTICAS DE PREDIO EN EL SISTEMA DE RECAUDACION TRIBUTARIA MUNICIPAL.	250301 - PADRE ABAD	ACCION	Muy Alta	2024	FISICO	0.00	5.00	0.00	15.00	0.00	15.00	0.00	15.00	0.00	15.00	0.00	15.00	80.00
						COSTEO.S/	0.00	0.00	0.00	0.00	0.00	0.00	0.00	0.00	0.00	0.00	0.00	0.00	0.00
					2025	FISICO	0.00	5.00	0.00	15.00	0.00	15.00	0.00	15.00	0.00	15.00	0.00	15.00	80.00
						COSTEO.S/	0.00	0.00	0.00	0.00	0.00	0.00	0.00	0.00	0.00	0.00	0.00	0.00	0.00
					2026	FISICO	0.00	5.00	0.00	15.00	0.00	15.00	0.00	15.00	0.00	15.00	0.00	15.00	80.00

						COSTEO.S/	0.00	0.00	0.00	0.00	0.00	0.00	0.00	0.00	0.00	0.00	0.00	0.00	0.00
AOI30182600528	VERIFICACION DE LICENCIAS DE EDIFICACIONES.	250301 - PADRE ABAD	VISITA	Muy Alta	2024	FISICO	0.00	5.00	0.00	15.00	0.00	15.00	0.00	15.00	0.00	15.00	0.00	15.00	80.00
						COSTEO.S/	0.00	0.00	0.00	0.00	0.00	0.00	0.00	0.00	0.00	0.00	0.00	0.00	0.00
					2025	FISICO	0.00	5.00	0.00	15.00	0.00	15.00	0.00	15.00	0.00	15.00	0.00	15.00	80.00
						COSTEO.S/	0.00	0.00	0.00	0.00	0.00	0.00	0.00	0.00	0.00	0.00	0.00	0.00	0.00
					2026	FISICO	0.00	5.00	0.00	15.00	0.00	15.00	0.00	15.00	0.00	15.00	0.00	15.00	80.00
						COSTEO.S/	0.00	0.00	0.00	0.00	0.00	0.00	0.00	0.00	0.00	0.00	0.00	0.00	0.00
AOI30182600529	FISCALIZACION Y VISITAS INOPINADAS A CANTERAS.	250301 - PADRE ABAD	FISCALIZACION REALIZADA	Muy Alta	2024	FISICO	0.00	4.00	0.00	4.00	0.00	0.00	4.00	0.00	0.00	4.00	0.00	0.00	16.00
						COSTEO.S/	0.00	0.00	0.00	0.00	0.00	0.00	0.00	0.00	0.00	0.00	0.00	0.00	0.00
					2025	FISICO	0.00	4.00	0.00	4.00	0.00	0.00	4.00	0.00	0.00	4.00	0.00	0.00	16.00
						COSTEO.S/	0.00	0.00	0.00	0.00	0.00	0.00	0.00	0.00	0.00	0.00	0.00	0.00	0.00
					2026	FISICO	0.00	4.00	0.00	4.00	0.00	0.00	4.00	0.00	0.00	4.00	0.00	0.00	16.00
						COSTEO.S/	0.00	0.00	0.00	0.00	0.00	0.00	0.00	0.00	0.00	0.00	0.00	0.00	0.00
AOI30182600687	ADMINISTRACION DE RECURSOS MUNICIPALES	250301 - PADRE ABAD	ACCION	Muy Alta	2024	FISICO	1.00	1.00	1.00	1.00	1.00	1.00	1.00	1.00	1.00	1.00	1.00	1.00	12.00
						COSTEO.S/	6,249.00	6,249.00	6,249.00	6,249.00	6,250.00	6,250.00	6,250.00	6,250.00	6,251.00	6,251.00	6,251.00	6,251.00	75,000.00
					2025	FISICO	1.00	1.00	1.00	1.00	1.00	1.00	1.00	1.00	1.00	1.00	1.00	1.00	12.00
						COSTEO.S/	6,249.00	6,249.00	6,249.00	6,249.00	6,250.00	6,250.00	6,250.00	6,250.00	6,251.00	6,251.00	6,251.00	6,251.00	75,000.00
					2026	FISICO	1.00	1.00	1.00	1.00	1.00	1.00	1.00	1.00	1.00	1.00	1.00	1.00	12.00
						COSTEO.S/	6,249.00	6,249.00	6,249.00	6,249.00	6,250.00	6,250.00	6,250.00	6,250.00	6,251.00	6,251.00	6,251.00	6,251.00	75,000.00

CENTRO DE COSTO: 12.03 - SUB GERENCIA DE EJECUTORIA COACTIVA

OEL.12.- FORTALECER LA GESTIÓN INSTITUCIONAL

AEI.12.04 - RECAUDACIÓN TRIBUTARIA OPORTUNA EN BENEFICIO DE LA MUNICIPALIDAD

CODIGO	ACTIVIDAD OPERATIVA	UBIGEO	U.M.	PRIORIDAD	PERIODO MULTIANUAL	PROGRAMACION MENSUAL													TOTAL ANUAL
						META	01	02	03	04	05	06	07	08	09	10	11	12	
AOI30182600530	EMISION DE NOTIFICACION - REC (APERTURA DE EXPEDIENTES).	250301 - PADRE ABAD	NOTIFICACION	Muy Alta	2024	FISICO	0.00	0.00	0.00	30.00	0.00	0.00	0.00	0.00	0.00	30.00	0.00	0.00	60.00
						COSTEO.S/	0.00	0.00	0.00	0.00	0.00	0.00	0.00	0.00	0.00	0.00	0.00	0.00	0.00
					2025	FISICO	0.00	0.00	0.00	30.00	0.00	0.00	0.00	0.00	0.00	30.00	0.00	0.00	60.00
						COSTEO.S/	0.00	0.00	0.00	0.00	0.00	0.00	0.00	0.00	0.00	0.00	0.00	0.00	0.00
					2026	FISICO	0.00	0.00	0.00	30.00	0.00	0.00	0.00	0.00	0.00	30.00	0.00	0.00	60.00
						COSTEO.S/	0.00	0.00	0.00	0.00	0.00	0.00	0.00	0.00	0.00	0.00	0.00	0.00	0.00
AOI30182600531	REQUERIMIENTOS DE PAGO (ESQUELAS, CITACIONES, CARTAS INDUCTIVAS, 48 HS).	250301 - PADRE ABAD	NOTIFICACION	Muy Alta	2024	FISICO	0.00	25.00	25.00	25.00	25.00	25.00	25.00	25.00	25.00	25.00	25.00	25.00	275.00
						COSTEO.S/	0.00	0.00	0.00	0.00	0.00	0.00	0.00	0.00	0.00	0.00	0.00	0.00	0.00
					2025	FISICO	0.00	25.00	25.00	25.00	25.00	25.00	25.00	25.00	25.00	25.00	25.00	25.00	275.00
						COSTEO.S/	0.00	0.00	0.00	0.00	0.00	0.00	0.00	0.00	0.00	0.00	0.00	0.00	0.00
					2026	FISICO	0.00	25.00	25.00	25.00	25.00	25.00	25.00	25.00	25.00	25.00	25.00	25.00	275.00
						COSTEO.S/	0.00	0.00	0.00	0.00	0.00	0.00	0.00	0.00	0.00	0.00	0.00	0.00	0.00
AOI30182600532	EMBARGO DE RETENCION E INSCRIPCION.	250301 - PADRE ABAD	ACCION	Muy Alta	2024	FISICO	0.00	0.00	0.00	0.00	0.00	5.00	0.00	0.00	0.00	5.00	0.00	0.00	10.00
						COSTEO.S/	0.00	0.00	0.00	0.00	0.00	0.00	0.00	0.00	0.00	0.00	0.00	0.00	0.00
					2025	FISICO	0.00	0.00	0.00	0.00	0.00	5.00	0.00	0.00	0.00	5.00	0.00	0.00	10.00
						COSTEO.S/	0.00	0.00	0.00	0.00	0.00	0.00	0.00	0.00	0.00	0.00	0.00	0.00	0.00
					2026	FISICO	0.00	0.00	0.00	0.00	0.00	5.00	0.00	0.00	0.00	5.00	0.00	0.00	10.00
						COSTEO.S/	0.00	0.00	0.00	0.00	0.00	0.00	0.00	0.00	0.00	0.00	0.00	0.00	0.00
AOI30182600533	VISITA A CONTRIBUYENTES CON DEUDAS COACTIVAS.	250301 - PADRE ABAD	ACTA	Muy Alta	2024	FISICO	0.00	10.00	10.00	10.00	0.00	0.00	10.00	10.00	10.00	0.00	0.00	0.00	60.00
						COSTEO.S/	0.00	0.00	0.00	0.00	0.00	0.00	0.00	0.00	0.00	0.00	0.00	0.00	0.00
					2025	FISICO	0.00	10.00	10.00	10.00	0.00	0.00	10.00	10.00	10.00	0.00	0.00	0.00	60.00
						COSTEO.S/	0.00	0.00	0.00	0.00	0.00	0.00	0.00	0.00	0.00	0.00	0.00	0.00	0.00
					2026	FISICO	0.00	10.00	10.00	10.00	0.00	0.00	10.00	10.00	10.00	0.00	0.00	0.00	60.00
						COSTEO.S/	0.00	0.00	0.00	0.00	0.00	0.00	0.00	0.00	0.00	0.00	0.00	0.00	0.00

AOI30182600688	ADMINISTRACION DE RECURSOS MUNICIPALES	250301 - PADRE ABAD	ACCION	Muy Alta	2024	FISICO	1.00	1.00	1.00	1.00	1.00	1.00	1.00	1.00	1.00	1.00	1.00	1.00	12.00
						COSTEO.S/	4,998.00	4,998.00	5,000.00	5,000.00	5,000.00	5,000.00	5,000.00	5,000.00	5,001.00	5,001.00	5,001.00	5,001.00	60,000.00
					2025	FISICO	1.00	1.00	1.00	1.00	1.00	1.00	1.00	1.00	1.00	1.00	1.00	1.00	12.00
						COSTEO.S/	4,998.00	4,998.00	5,000.00	5,000.00	5,000.00	5,000.00	5,000.00	5,000.00	5,001.00	5,001.00	5,001.00	5,001.00	60,000.00
					2026	FISICO	1.00	1.00	1.00	1.00	1.00	1.00	1.00	1.00	1.00	1.00	1.00	1.00	12.00
						COSTEO.S/	4,998.00	4,998.00	5,000.00	5,000.00	5,000.00	5,000.00	5,000.00	5,000.00	5,001.00	5,001.00	5,001.00	5,001.00	60,000.00

COSTEO TOTAL AÑO 2024 S/	563,391.00
COSTEO TOTAL AÑO 2025 S/	563,391.00
COSTEO TOTAL AÑO 2026 S/	563,391.00

U.M. = Unidad de Medida

FIRMA

MUNICIPALIDAD PROVINCIAL PADRE ABAD SECRETARIA GENERAL

MUNICIPALIDAD PROVINCIAL DE PADRE ABAD Vº Bº ALCALDIA AGUAYTIA

MUNICIPALIDAD PROVINCIAL DE PADRE ABAD Vº Bº Gerencia Municipal AGUAYTIA

MUNICIPALIDAD PROVINCIAL DE PADRE ABAD Vº Bº GERENCIA DE ASESORIA JURIDICA AGUAYTIA

MUNICIPALIDAD PROVINCIAL DE PADRE ABAD Vº Bº GERENCIA DE PLANEAMIENTO PRESUPUESTO Y RACIONALIZACION AGUAYTIA

131

Anexo B-4
PLAN OPERATIVO INSTITUCIONAL MULTIANUAL CON PROGRAMACIÓN FÍSICA Y COSTEO (Aprobado)
Año : 2024 - 2026

Periodo POI Multianual	2024 - 2026
Nivel de Gobierno	M - GOBIERNOS LOCALES
Sector	00 - MUNICIPALIDADES
Pliego	000 - MUNICIPALIDADES
Unidad Ejecutora	301826 - MUNICIPALIDAD PROVINCIAL DE PADRE ABAD - AGUAITIA

CENTRO DE COSTO: 12.00 - GERENCIA DE ADMINTRACIÓN TRIBUTARIA

OEI.12 - FORTALECER LA GESTIÓN INSTITUCIONAL

AEI.12.04 - RECAUDACIÓN TRIBUTARIA OPORTUNA EN BENEFICIO DE LA MUNICIPALIDAD

CODIGO	ACTIVIDAD OPERATIVA	UBIGEO	U.M.	PRIORIDAD	PERIODO MULTIANUAL	PROGRAMACION MENSUAL													TOTAL ANUAL
						META	01	02	03	04	05	06	07	08	09	10	11	12	
AOI30182600105	SUPERVISION DE TRABAJO DE FISCALIZACIÓN TRIBUTARIA Y EJECUTORIA COACTIVA.	250301 - PADRE ABAD	DIAS HABILES	Muy Alta	2024	FISICO	10.00	10.00	10.00	10.00	10.00	10.00	10.00	10.00	10.00	10.00	10.00	10.00	120.00
						COSTEO.S/	0.00	0.00	0.00	0.00	0.00	0.00	0.00	0.00	0.00	0.00	0.00	0.00	0.00
					2025	FISICO	10.00	10.00	10.00	10.00	10.00	10.00	10.00	10.00	10.00	10.00	10.00	10.00	120.00
						COSTEO.S/	0.00	0.00	0.00	0.00	0.00	0.00	0.00	0.00	0.00	0.00	0.00	0.00	0.00
					2026	FISICO	10.00	10.00	10.00	10.00	10.00	10.00	10.00	10.00	10.00	10.00	10.00	10.00	120.00
						COSTEO.S/	0.00	0.00	0.00	0.00	0.00	0.00	0.00	0.00	0.00	0.00	0.00	0.00	0.00
AOI30182600106	SUPERVISION DE ACTIVIDADES DE CONTROL Y RECAUDACION	250301 - PADRE ABAD	DIAS HABILES	Muy Alta	2024	FISICO	5.00	5.00	5.00	5.00	5.00	5.00	5.00	5.00	5.00	5.00	5.00	5.00	60.00
						COSTEO.S/	0.00	0.00	0.00	0.00	0.00	0.00	0.00	0.00	0.00	0.00	0.00	0.00	0.00
					2025	FISICO	5.00	5.00	5.00	5.00	5.00	5.00	5.00	5.00	5.00	5.00	5.00	5.00	60.00
						COSTEO.S/	0.00	0.00	0.00	0.00	0.00	0.00	0.00	0.00	0.00	0.00	0.00	0.00	0.00
					2026	FISICO	5.00	5.00	5.00	5.00	5.00	5.00	5.00	5.00	5.00	5.00	5.00	5.00	60.00
						COSTEO.S/	0.00	0.00	0.00	0.00	0.00	0.00	0.00	0.00	0.00	0.00	0.00	0.00	0.00
AOI30182600108	FORTALECIMIENTO DE LA ADMINISTRACIÓN Y GESTIÓN DEL IMPUESTO PREDIAL	250301 - PADRE ABAD	ACCION	Muy Alta	2024	FISICO	0.00	0.00	1.00	0.00	0.00	1.00	0.00	0.00	1.00	0.00	0.00	1.00	4.00
						COSTEO.S/	0.00	0.00	0.00	0.00	0.00	0.00	0.00	0.00	0.00	0.00	0.00	0.00	0.00
					2025	FISICO	0.00	0.00	1.00	0.00	0.00	1.00	0.00	0.00	1.00	0.00	0.00	1.00	4.00
						COSTEO.S/	0.00	0.00	0.00	0.00	0.00	0.00	0.00	0.00	0.00	0.00	0.00	0.00	0.00
					2026	FISICO	0.00	0.00	1.00	0.00	0.00	1.00	0.00	0.00	1.00	0.00	0.00	1.00	4.00
						COSTEO.S/	0.00	0.00	0.00	0.00	0.00	0.00	0.00	0.00	0.00	0.00	0.00	0.00	0.00
AOI30182600412	ADMINISTRACION DE RECURSOS MUNICIPALES	250301 - PADRE ABAD	ACCION	Muy Alta	2024	FISICO	1.00	1.00	1.00	1.00	1.00	1.00	1.00	1.00	1.00	1.00	1.00	1.00	12.00
						COSTEO.S/	29,030.00	29,032.00	29,032.00	29,032.00	29,032.00	29,032.00	29,033.00	29,033.00	29,033.00	29,034.00	29,034.00	29,034.00	348,391.00
					2025	FISICO	1.00	1.00	1.00	1.00	1.00	1.00	1.00	1.00	1.00	1.00	1.00	1.00	12.00
						COSTEO.S/	29,030.00	29,032.00	29,032.00	29,032.00	29,032.00	29,032.00	29,033.00	29,033.00	29,033.00	29,034.00	29,034.00	29,034.00	348,391.00
					2026	FISICO	1.00	1.00	1.00	1.00	1.00	1.00	1.00	1.00	1.00	1.00	1.00	1.00	12.00
						COSTEO.S/	29,030.00	29,032.00	29,032.00	29,032.00	29,032.00	29,032.00	29,033.00	29,033.00	29,033.00	29,034.00	29,034.00	29,034.00	348,391.00

COSTEO TOTAL AÑO 2024 S/	348,391.00
COSTEO TOTAL AÑO 2025 S/	348,391.00
COSTEO TOTAL AÑO 2026 S/	348,391.00

U.M. = Unidad de Medida

FIRMA

Anexo B-4
PLAN OPERATIVO INSTITUCIONAL MULTIANUAL CON PROGRAMACIÓN FÍSICA Y COSTEO (Aprobado)
Año : 2024 - 2026

Periodo POI Multianual: 2024 - 2026
Nivel de Gobierno: M - GOBIERNOS LOCALES
Sector: 00 - MUNICIPALIDADES
Pliego: 000 - MUNICIPALIDADES
Unidad Ejecutora: 301826 - MUNICIPALIDAD PROVINCIAL DE PADRE ABAD - AGUAITIA

CENTRO DE COSTO: 12.01 - SUB GERENCIA DE CONTROL Y RECAUDACION TRIBUTARIA

OEI.12 - FORTALECER LA GESTIÓN INSTITUCIONAL

AEI.12.04 - RECAUDACIÓN TRIBUTARIA OPORTUNA EN BENEFICIO DE LA MUNICIPALIDAD

CODIGO	ACTIVIDAD OPERATIVA	UBIGEO	U.M.	PRIORIDAD	PERIODO MULTIANUAL	PROGRAMACION MENSUAL													TOTAL ANUAL
						META	01	02	03	04	05	06	07	08	09	10	11	12	
AOI30182600110	CHARLAS DE ORIENTACIÓN TRIBUTARIA A JJ.VV DEL DISTRITO DE PADRE ABAD.	250301 - PADRE ABAD	CHARLA	Muy Alta	2024	FISICO	0.00	15.00	20.00	20.00	20.00	20.00	20.00	20.00	20.00	20.00	20.00	20.00	215.00
						COSTEO.S/	0.00	0.00	0.00	0.00	0.00	0.00	0.00	0.00	0.00	0.00	0.00	0.00	0.00
					2025	FISICO	0.00	15.00	20.00	20.00	20.00	20.00	20.00	20.00	20.00	20.00	20.00	20.00	215.00
						COSTEO.S/	0.00	0.00	0.00	0.00	0.00	0.00	0.00	0.00	0.00	0.00	0.00	0.00	0.00
					2026	FISICO	0.00	15.00	20.00	20.00	20.00	20.00	20.00	20.00	20.00	20.00	20.00	20.00	215.00
						COSTEO.S/	0.00	0.00	0.00	0.00	0.00	0.00	0.00	0.00	0.00	0.00	0.00	0.00	0.00
AOI30182600111	IMPRESIÓN DE PRE AVISOS DE COBRANZA	250301 - PADRE ABAD	UNIDAD	Muy Alta	2024	FISICO	0.00	6,000.00	0.00	0.00	0.00	0.00	0.00	0.00	0.00	0.00	0.00	0.00	6,000.00
						COSTEO.S/	0.00	0.00	0.00	0.00	0.00	0.00	0.00	0.00	0.00	0.00	0.00	0.00	0.00
					2025	FISICO	0.00	6,000.00	0.00	0.00	0.00	0.00	0.00	0.00	0.00	0.00	0.00	0.00	6,000.00
						COSTEO.S/	0.00	0.00	0.00	0.00	0.00	0.00	0.00	0.00	0.00	0.00	0.00	0.00	0.00
					2026	FISICO	0.00	6,000.00	0.00	0.00	0.00	0.00	0.00	0.00	0.00	0.00	0.00	0.00	6,000.00
						COSTEO.S/	0.00	0.00	0.00	0.00	0.00	0.00	0.00	0.00	0.00	0.00	0.00	0.00	0.00
AOI30182600112	IMPRESIÓN DE ORDEN DE PAGO	250301 - PADRE ABAD	UNIDAD	Muy Alta	2024	FISICO	0.00	0.00	0.00	0.00	0.00	0.00	0.00	60.00	60.00	60.00	60.00	60.00	300.00
						COSTEO.S/	0.00	0.00	0.00	0.00	0.00	0.00	0.00	0.00	0.00	0.00	0.00	0.00	0.00
					2025	FISICO	0.00	0.00	0.00	0.00	0.00	0.00	0.00	60.00	60.00	60.00	60.00	60.00	300.00
						COSTEO.S/	0.00	0.00	0.00	0.00	0.00	0.00	0.00	0.00	0.00	0.00	0.00	0.00	0.00
					2026	FISICO	0.00	0.00	0.00	0.00	0.00	0.00	0.00	60.00	60.00	60.00	60.00	60.00	300.00
						COSTEO.S/	0.00	0.00	0.00	0.00	0.00	0.00	0.00	0.00	0.00	0.00	0.00	0.00	0.00
AOI30182600113	VISITAS INOPINADAS A RECAUDADORES	250301 - PADRE ABAD	DIAS HABILES	Muy Alta	2024	FISICO	1.00	1.00	1.00	1.00	1.00	1.00	1.00	1.00	1.00	1.00	1.00	1.00	12.00
						COSTEO.S/	0.00	0.00	0.00	0.00	0.00	0.00	0.00	0.00	0.00	0.00	0.00	0.00	0.00
					2025	FISICO	1.00	1.00	1.00	1.00	1.00	1.00	1.00	1.00	1.00	1.00	1.00	1.00	12.00
						COSTEO.S/	0.00	0.00	0.00	0.00	0.00	0.00	0.00	0.00	0.00	0.00	0.00	0.00	0.00
					2026	FISICO	1.00	1.00	1.00	1.00	1.00	1.00	1.00	1.00	1.00	1.00	1.00	1.00	12.00
						COSTEO.S/	0.00	0.00	0.00	0.00	0.00	0.00	0.00	0.00	0.00	0.00	0.00	0.00	0.00
AOI30182600686	ADMINISTRACION DE LOS RECURSOS MUNICIPALES.	250301 - PADRE ABAD	ACCION	Muy Alta	2024	FISICO	1.00	1.00	1.00	1.00	1.00	1.00	1.00	1.00	1.00	1.00	1.00	1.00	12.00
						COSTEO.S/	6,666.00	6,666.00	6,666.00	6,666.00	6,667.00	6,667.00	6,667.00	6,667.00	6,667.00	6,667.00	6,667.00	6,667.00	80,000.00
					2025	FISICO	1.00	1.00	1.00	1.00	1.00	1.00	1.00	1.00	1.00	1.00	1.00	1.00	12.00
						COSTEO.S/	6,666.00	6,666.00	6,666.00	6,666.00	6,667.00	6,667.00	6,667.00	6,667.00	6,667.00	6,667.00	6,667.00	6,667.00	80,000.00
					2026	FISICO	1.00	1.00	1.00	1.00	1.00	1.00	1.00	1.00	1.00	1.00	1.00	1.00	12.00
						COSTEO.S/	6,666.00	6,666.00	6,666.00	6,666.00	6,667.00	6,667.00	6,667.00	6,667.00	6,667.00	6,667.00	6,667.00	6,667.00	80,000.00

COSTEO TOTAL AÑO 2024 S/ 80,000.00
COSTEO TOTAL AÑO 2025 S/ 80,000.00

COSTEO TOTAL AÑO 2026 S/	80,000.00

U.M. = Unidad de Medida

FIRMA

MUNICIPALIDAD PROVINCIAL DE PADRE ABAD
SECRETARIA GENERAL

MUNICIPALIDAD PROVINCIAL DE PADRE ABAD
V°B°
ALCALDIA
AGUAYTIA

MUNICIPALIDAD PROVINCIAL DE PADRE ABAD
V°B°
Gerencia Municipal
AGUAYTIA

MUNICIPALIDAD PROVINCIAL DE PADRE ABAD
V°B°
GERENCIA DE ASESORIA JURIDICA
AGUAYTIA

MUNICIPALIDAD PROVINCIAL DE PADRE ABAD
V°B°
GERENCIA DE PLANEAMIENTO Y PRESUPUESTO Y RACIONALIZACION
AGUAYTIA

Anexo B-4

PLAN OPERATIVO INSTITUCIONAL MULTIANUAL CON PROGRAMACIÓN FÍSICA Y COSTEO (Aprobado)

Año : 2024 - 2026

Periodo POI Multianual	2024 - 2026
Nivel de Gobierno	M - GOBIERNOS LOCALES
Sector	00 - MUNICIPALIDADES
Pliego	000 - MUNICIPALIDADES
Unidad Ejecutora	301826 - MUNICIPALIDAD PROVINCIAL DE PADRE ABAD - AGUAITIA

CENTRO DE COSTO: 12.02 - SUB GERENCIA DE FISCALIZACION TRIBUTARIA

OEI.12 - FORTALECER LA GESTIÓN INSTITUCIONAL

AEI.12.04 - RECAUDACIÓN TRIBUTARIA OPORTUNA EN BENEFICIO DE LA MUNICIPALIDAD

CODIGO	ACTIVIDAD OPERATIVA	UBIGEO	U.M.	PRIORIDAD	PERIODO MULTIANUAL	META	PROGRAMACION MENSUAL 01	02	03	04	05	06	07	08	09	10	11	12	TOTAL ANUAL
AOI30182600116	VERIFICACIÓN DE INFORMACIÓN EN CAMPO DE PREDIOS SUBVALUADOS Y/O OMISOS POR SECTORES.	250301 - PADRE ABAD	INSPECCION	Muy Alta	2024	FISICO	0.00	20.00	20.00	25.00	25.00	25.00	25.00	25.00	25.00	25.00	25.00	25.00	265.00
						COSTEO.S/	0.00	0.00	0.00	0.00	0.00	0.00	0.00	0.00	0.00	0.00	0.00	0.00	0.00
					2025	FISICO	0.00	20.00	20.00	25.00	25.00	25.00	25.00	25.00	25.00	25.00	25.00	25.00	265.00
						COSTEO.S/	0.00	0.00	0.00	0.00	0.00	0.00	0.00	0.00	0.00	0.00	0.00	0.00	0.00
					2026	FISICO	0.00	20.00	20.00	25.00	25.00	25.00	25.00	25.00	25.00	25.00	25.00	25.00	265.00
						COSTEO.S/	0.00	0.00	0.00	0.00	0.00	0.00	0.00	0.00	0.00	0.00	0.00	0.00	0.00
AOI30182600117	FISCALIZACIÓN Y VISITAS INOPINADAS DE ESPECTÁCULOS PÚBLICOS NO DEPORTIVOS, CANTERAS Y LICENCIAS DE EDIFICACIÓN.	250301 - PADRE ABAD	FISCALIZACION REALIZADA	Muy Alta	2024	FISICO	0.00	0.00	0.00	2.00	0.00	3.00	0.00	3.00	0.00	2.00	0.00	3.00	13.00
						COSTEO.S/	0.00	0.00	0.00	0.00	0.00	0.00	0.00	0.00	0.00	0.00	0.00	0.00	0.00
					2025	FISICO	0.00	0.00	0.00	2.00	0.00	3.00	0.00	3.00	0.00	2.00	0.00	3.00	13.00
						COSTEO.S/	0.00	0.00	0.00	0.00	0.00	0.00	0.00	0.00	0.00	0.00	0.00	0.00	0.00
					2026	FISICO	0.00	0.00	0.00	2.00	0.00	3.00	0.00	3.00	0.00	2.00	0.00	3.00	13.00
						COSTEO.S/	0.00	0.00	0.00	0.00	0.00	0.00	0.00	0.00	0.00	0.00	0.00	0.00	0.00
AOI30182600527	ACTUALIZACION DE CARACTERISTICAS DE PREDIO EN EL SISTEMA DE RECAUDACION TRIBUTARIA MUNICIPAL.	250301 - PADRE ABAD	ACCION	Muy Alta	2024	FISICO	0.00	5.00	0.00	15.00	0.00	15.00	0.00	15.00	0.00	15.00	0.00	15.00	80.00
						COSTEO.S/	0.00	0.00	0.00	0.00	0.00	0.00	0.00	0.00	0.00	0.00	0.00	0.00	0.00
					2025	FISICO	0.00	5.00	0.00	15.00	0.00	15.00	0.00	15.00	0.00	15.00	0.00	15.00	80.00
						COSTEO.S/	0.00	0.00	0.00	0.00	0.00	0.00	0.00	0.00	0.00	0.00	0.00	0.00	0.00
					2026	FISICO	0.00	5.00	0.00	15.00	0.00	15.00	0.00	15.00	0.00	15.00	0.00	15.00	80.00
						COSTEO.S/	0.00	0.00	0.00	0.00	0.00	0.00	0.00	0.00	0.00	0.00	0.00	0.00	0.00
AOI30182600528	VERIFICACION DE LICENCIAS DE EDIFICACIONES.	250301 - PADRE ABAD	VISITA	Muy Alta	2024	FISICO	0.00	5.00	0.00	15.00	0.00	15.00	0.00	15.00	0.00	15.00	0.00	15.00	80.00
						COSTEO.S/	0.00	0.00	0.00	0.00	0.00	0.00	0.00	0.00	0.00	0.00	0.00	0.00	0.00
					2025	FISICO	0.00	5.00	0.00	15.00	0.00	15.00	0.00	15.00	0.00	15.00	0.00	15.00	80.00
						COSTEO.S/	0.00	0.00	0.00	0.00	0.00	0.00	0.00	0.00	0.00	0.00	0.00	0.00	0.00
					2026	FISICO	0.00	5.00	0.00	15.00	0.00	15.00	0.00	15.00	0.00	15.00	0.00	15.00	80.00
						COSTEO.S/	0.00	0.00	0.00	0.00	0.00	0.00	0.00	0.00	0.00	0.00	0.00	0.00	0.00
AOI30182600529	FISCALIZACION Y VISITAS INOPINADAS A CANTERAS.	250301 - PADRE ABAD	FISCALIZACION REALIZADA	Muy Alta	2024	FISICO	0.00	4.00	0.00	4.00	0.00	0.00	4.00	0.00	0.00	4.00	0.00	0.00	16.00
						COSTEO.S/	0.00	0.00	0.00	0.00	0.00	0.00	0.00	0.00	0.00	0.00	0.00	0.00	0.00
					2025	FISICO	0.00	4.00	0.00	4.00	0.00	0.00	4.00	0.00	0.00	4.00	0.00	0.00	16.00
						COSTEO.S/	0.00	0.00	0.00	0.00	0.00	0.00	0.00	0.00	0.00	0.00	0.00	0.00	0.00
					2026	FISICO	0.00	4.00	0.00	4.00	0.00	0.00	4.00	0.00	0.00	4.00	0.00	0.00	16.00
						COSTEO.S/	0.00	0.00	0.00	0.00	0.00	0.00	0.00	0.00	0.00	0.00	0.00	0.00	0.00
AOI30182600687	ADMINISTRACION DE RECURSOS MUNICIPALES	250301 - PADRE ABAD	ACCION	Muy Alta	2024	FISICO	1.00	1.00	1.00	1.00	1.00	1.00	1.00	1.00	1.00	1.00	1.00	1.00	12.00
						COSTEO.S/	6,249.00	6,249.00	6,249.00	6,249.00	6,250.00	6,250.00	6,250.00	6,250.00	6,251.00	6,251.00	6,251.00	6,251.00	75,000.00
					2025	FISICO	1.00	1.00	1.00	1.00	1.00	1.00	1.00	1.00	1.00	1.00	1.00	1.00	12.00

		COSTEO.S/	6,249.00	6,249.00	6,249.00	6,249.00	6,250.00	6,250.00	6,250.00	6,250.00	6,251.00	6,251.00	6,251.00	6,251.00	75,000.00
		FISICO	1.00	1.00	1.00	1.00	1.00	1.00	1.00	1.00	1.00	1.00	1.00	1.00	12.00
	2026	COSTEO.S/	6,249.00	6,249.00	6,249.00	6,249.00	6,250.00	6,250.00	6,250.00	6,250.00	6,251.00	6,251.00	6,251.00	6,251.00	75,000.00

COSTEO TOTAL AÑO 2024 S/	75,000.00
COSTEO TOTAL AÑO 2025 S/	75,000.00
COSTEO TOTAL AÑO 2026 S/	75,000.00

FIRMA

U.M. = Unidad de Medida

MUNICIPALIDAD PROVINCIAL PADRE ABAD SECRETARIA GENERAL

MUNICIPALIDAD PROVINCIAL DE PADRE ABAD V° B° ALCALDIA AGUAYTIA

MUNICIPALIDAD PROVINCIAL DE PADRE ABAD V° B° Gerencia Municipal AGUAYTIA

MUNICIPALIDAD PROVINCIAL DE PADRE ABAD V° B° GERENCIA DE ASESORIA JURIDICA AGUAYTIA

MUNICIPALIDAD PROVINCIAL DE PADRE ABAD V° B° GERENCIA DE PLANEAMIENTO PRESUPUESTO Y RACIONALIZACION AGUAYTIA

Anexo B-4

PLAN OPERATIVO INSTITUCIONAL MULTIANUAL CON PROGRAMACIÓN FÍSICA Y COSTEO (Aprobado)

Año : 2024 - 2026

Periodo POI Multianual: 2024 - 2026
Nivel de Gobierno: M - GOBIERNOS LOCALES
Sector: 00 - MUNICIPALIDADES
Pliego: 000 - MUNICIPALIDADES
Unidad Ejecutora: 301826 - MUNICIPALIDAD PROVINCIAL DE PADRE ABAD - AGUAITIA

CENTRO DE COSTO: 12.03 - SUB GERENCIA DE EJECUTORIA COACTIVA

OEI.12 - FORTALECER LA GESTIÓN INSTITUCIONAL

AEI.12.04 - RECAUDACIÓN TRIBUTARIA OPORTUNA EN BENEFICIO DE LA MUNICIPALIDAD

CODIGO	ACTIVIDAD OPERATIVA	UBIGEO	U.M.	PRIORIDAD	PERIODO MULTIANUAL	META	PROGRAMACION MENSUAL 01	02	03	04	05	06	07	08	09	10	11	12	TOTAL ANUAL
AOI30182600530	EMISION DE NOTIFICACION - REC (APERTURA DE EXPEDIENTES).	250301 - PADRE ABAD	NOTIFICACION	Muy Alta	2024	FISICO	0.00	0.00	0.00	30.00	0.00	0.00	0.00	0.00	0.00	30.00	0.00	0.00	60.00
						COSTEO.S/	0.00	0.00	0.00	0.00	0.00	0.00	0.00	0.00	0.00	0.00	0.00	0.00	0.00
					2025	FISICO	0.00	0.00	0.00	30.00	0.00	0.00	0.00	0.00	0.00	30.00	0.00	0.00	60.00
						COSTEO.S/	0.00	0.00	0.00	0.00	0.00	0.00	0.00	0.00	0.00	0.00	0.00	0.00	0.00
					2026	FISICO	0.00	0.00	0.00	30.00	0.00	0.00	0.00	0.00	0.00	30.00	0.00	0.00	60.00
						COSTEO.S/	0.00	0.00	0.00	0.00	0.00	0.00	0.00	0.00	0.00	0.00	0.00	0.00	0.00
AOI30182600531	REQUERIMIENTOS DE PAGO (ESQUELAS, CITACIONES, CARTAS INDUCTIVAS, 48 HS).	250301 - PADRE ABAD	NOTIFICACION	Muy Alta	2024	FISICO	0.00	25.00	25.00	25.00	25.00	25.00	25.00	25.00	25.00	25.00	25.00	25.00	275.00
						COSTEO.S/	0.00	0.00	0.00	0.00	0.00	0.00	0.00	0.00	0.00	0.00	0.00	0.00	0.00
					2025	FISICO	0.00	25.00	25.00	25.00	25.00	25.00	25.00	25.00	25.00	25.00	25.00	25.00	275.00
						COSTEO.S/	0.00	0.00	0.00	0.00	0.00	0.00	0.00	0.00	0.00	0.00	0.00	0.00	0.00
					2026	FISICO	0.00	25.00	25.00	25.00	25.00	25.00	25.00	25.00	25.00	25.00	25.00	25.00	275.00
						COSTEO.S/	0.00	0.00	0.00	0.00	0.00	0.00	0.00	0.00	0.00	0.00	0.00	0.00	0.00
AOI30182600532	EMBARGO DE RETENCION E INSCRIPCION.	250301 - PADRE ABAD	ACCION	Muy Alta	2024	FISICO	0.00	0.00	0.00	0.00	0.00	5.00	0.00	0.00	0.00	5.00	0.00	0.00	10.00
						COSTEO.S/	0.00	0.00	0.00	0.00	0.00	0.00	0.00	0.00	0.00	0.00	0.00	0.00	0.00
					2025	FISICO	0.00	0.00	0.00	0.00	0.00	5.00	0.00	0.00	0.00	5.00	0.00	0.00	10.00
						COSTEO.S/	0.00	0.00	0.00	0.00	0.00	0.00	0.00	0.00	0.00	0.00	0.00	0.00	0.00
					2026	FISICO	0.00	0.00	0.00	0.00	0.00	5.00	0.00	0.00	0.00	5.00	0.00	0.00	10.00
						COSTEO.S/	0.00	0.00	0.00	0.00	0.00	0.00	0.00	0.00	0.00	0.00	0.00	0.00	0.00
AOI30182600533	VISITA A CONTRIBUYENTES CON DEUDAS COACTIVAS.	250301 - PADRE ABAD	ACTA	Muy Alta	2024	FISICO	0.00	10.00	10.00	10.00	0.00	0.00	10.00	10.00	10.00	0.00	0.00	0.00	60.00
						COSTEO.S/	0.00	0.00	0.00	0.00	0.00	0.00	0.00	0.00	0.00	0.00	0.00	0.00	0.00
					2025	FISICO	0.00	10.00	10.00	10.00	0.00	0.00	10.00	10.00	10.00	0.00	0.00	0.00	60.00
						COSTEO.S/	0.00	0.00	0.00	0.00	0.00	0.00	0.00	0.00	0.00	0.00	0.00	0.00	0.00
					2026	FISICO	0.00	10.00	10.00	10.00	0.00	0.00	10.00	10.00	10.00	0.00	0.00	0.00	60.00
						COSTEO.S/	0.00	0.00	0.00	0.00	0.00	0.00	0.00	0.00	0.00	0.00	0.00	0.00	0.00
AOI30182600688	ADMINISTRACION DE RECURSOS MUNICIPALES	250301 - PADRE ABAD	ACCION	Muy Alta	2024	FISICO	1.00	1.00	1.00	1.00	1.00	1.00	1.00	1.00	1.00	1.00	1.00	1.00	12.00
						COSTEO.S/	4,998.00	4,998.00	5,000.00	5,000.00	5,000.00	5,000.00	5,000.00	5,000.00	5,001.00	5,001.00	5,001.00	5,001.00	60,000.00
					2025	FISICO	1.00	1.00	1.00	1.00	1.00	1.00	1.00	1.00	1.00	1.00	1.00	1.00	12.00
						COSTEO.S/	4,998.00	4,998.00	5,000.00	5,000.00	5,000.00	5,000.00	5,000.00	5,000.00	5,001.00	5,001.00	5,001.00	5,001.00	60,000.00
					2026	FISICO	1.00	1.00	1.00	1.00	1.00	1.00	1.00	1.00	1.00	1.00	1.00	1.00	12.00
						COSTEO.S/	4,998.00	4,998.00	5,000.00	5,000.00	5,000.00	5,000.00	5,000.00	5,000.00	5,001.00	5,001.00	5,001.00	5,001.00	60,000.00

COSTEO TOTAL AÑO 2024 S/ 60,000.00
COSTEO TOTAL AÑO 2025 S/ 60,000.00

MUNICIPALIDAD PROVINCIAL DE PADRE ABAD SECRETARIA GENERAL

MUNICIPALIDAD PROVINCIAL DE PADRE ABAD V°B° ALCALDIA AGUAYTIA

MUNICIPALIDAD PROVINCIAL DE PADRE ABAD V°B° Gerencia Municipal AGUAYTIA

MUNICIPALIDAD PROVINCIAL DE PADRE ABAD V°B° GERENCIA DE ASESORIA JURIDICA AGUAYTIA

MUNICIPALIDAD PROVINCIAL DE PADRE ABAD V°B° GERENCIA DE PLANEAMIENTO PRESUPUESTO Y RACIONALIZACION

COSTEO TOTAL AÑO 2026 S/	60,000.00

U.M. = Unidad de Medida

FIRMA

MUNICIPALIDAD PROVINCIAL PADRE ABAD
SECRETARIA GENERAL

MUNICIPALIDAD PROVINCIAL DE PADRE ABAD
Vº Bº
ALCALDIA
AGUAYTIA

MUNICIPALIDAD PROVINCIAL DE PADRE ABAD
Vº Bº
GERENCIA DE ASESORIA JURIDICA
AGUAYTIA

MUNICIPALIDAD PROVINCIAL DE PADRE ABAD
Vº Bº
Gerencia Municipal
AGUAYTIA

MUNICIPALIDAD PROVINCIAL DE PADRE ABAD
Vº Bº
GERENCIA DE PLANEAMIENTO PRESUPUESTO Y RACIONALIZACION
AGUAYTIA

Anexo B-4

PLAN OPERATIVO INSTITUCIONAL MULTIANUAL CON PROGRAMACIÓN FÍSICA Y COSTEO (Aprobado)

Año : 2024 - 2026

Periodo POI Multianual: 2024 - 2026
Nivel de Gobierno: M - GOBIERNOS LOCALES
Sector: 00 - MUNICIPALIDADES
Pliego: 000 - MUNICIPALIDADES
Unidad Ejecutora: 301826 - MUNICIPALIDAD PROVINCIAL DE PADRE ABAD - AGUAITIA

CENTRO DE COSTO: 13.00 - GERENCIA DE INFRAESTRUCTURA Y OBRAS

OEI.09 - PROMOVER EL DESARROLLO HUMANO Y HÁBITOS SALUDABLES EN LA PROVINCIA

AEI.09.01 - PROGRAMAS DE APOYO SOCIAL DE FORMA PERMANENTE A GRUPOS DE POBLACIÓN VULNERABLES DE LA PROVINCIA

CODIGO	ACTIVIDAD OPERATIVA	UBIGEO	U.M.	PRIORIDAD	PERIODO MULTIANUAL	META	PROGRAMACION MENSUAL 01	02	03	04	05	06	07	08	09	10	11	12	TOTAL ANUAL
AOI30182600710	2478651 - CREACION DEL LOCAL COMUNAL DE USOS MULTIPLES EN LA LOCALIDAD DE PANDISHAL DEL DISTRITO DE PADRE ABAD - PROVINCIA DE PADRE ABAD - DEPARTAMENTO DE UCAYALI	250301 - PADRE ABAD	ACCION	Muy Alta	2024	FISICO	1.00	1.00	1.00	1.00	1.00	1.00	1.00	1.00	1.00	1.00	1.00	1.00	12.00
						COSTEO.S/	0.00	0.00	10,000.00	10,000.00	10,000.00	10,000.00	10,000.00	10,000.00	10,000.00	10,000.00	10,000.00	10,000.00	100,000.00
					2025	FISICO	1.00	1.00	1.00	1.00	1.00	1.00	1.00	1.00	1.00	1.00	1.00	1.00	12.00
						COSTEO.S/	0.00	0.00	10,000.00	10,000.00	10,000.00	10,000.00	10,000.00	10,000.00	10,000.00	10,000.00	10,000.00	10,000.00	100,000.00
					2026	FISICO	1.00	1.00	1.00	1.00	1.00	1.00	1.00	1.00	1.00	1.00	1.00	1.00	12.00
						COSTEO.S/	0.00	0.00	10,000.00	10,000.00	10,000.00	10,000.00	10,000.00	10,000.00	10,000.00	10,000.00	10,000.00	10,000.00	100,000.00
AOI30182600711	2478705 - CREACION DEL LOCAL COMUNAL DE USO MULTIPLE EN EL CASERIO DE SHAMBILLO DEL CENTRO POBLADO BOQUERON DEL DISTRITO DE PADRE ABAD - PROVINCIA DE PADRE ABAD - DEPARTAMENTO DE UCAYALI.	250301 - PADRE ABAD	ACCION	Muy Alta	2024	FISICO	1.00	1.00	1.00	1.00	1.00	1.00	1.00	1.00	1.00	1.00	1.00	1.00	12.00
						COSTEO.S/	0.00	0.00	10,000.00	10,000.00	10,000.00	10,000.00	10,000.00	10,000.00	10,000.00	10,000.00	10,000.00	10,000.00	100,000.00
					2025	FISICO	1.00	1.00	1.00	1.00	1.00	1.00	1.00	1.00	1.00	1.00	1.00	1.00	12.00
						COSTEO.S/	0.00	0.00	10,000.00	10,000.00	10,000.00	10,000.00	10,000.00	10,000.00	10,000.00	10,000.00	10,000.00	10,000.00	100,000.00
					2026	FISICO	1.00	1.00	1.00	1.00	1.00	1.00	1.00	1.00	1.00	1.00	1.00	1.00	12.00
						COSTEO.S/	0.00	0.00	10,000.00	10,000.00	10,000.00	10,000.00	10,000.00	10,000.00	10,000.00	10,000.00	10,000.00	10,000.00	100,000.00

OEI.12 - FORTALECER LA GESTIÓN INSTITUCIONAL

AEI.12.07 - ASESORAMIENTO INSTITUCIONAL OPORTUNO EN BENEFICIO DE LA MUNICIPALIDAD

CODIGO	ACTIVIDAD OPERATIVA	UBIGEO	U.M.	PRIORIDAD	PERIODO MULTIANUAL	META	PROGRAMACION MENSUAL 01	02	03	04	05	06	07	08	09	10	11	12	TOTAL ANUAL
AOI30182600362	DIRIGIR, EJECUTAR Y SUPERVISAR EL PLAN DE INVERSION PUBLICA.	250301 - PADRE ABAD	ACCION	Muy Alta	2024	FISICO	1.00	1.00	1.00	1.00	1.00	1.00	1.00	1.00	1.00	1.00	1.00	1.00	12.00
						COSTEO.S/	0.00	0.00	0.00	0.00	0.00	0.00	0.00	0.00	0.00	0.00	0.00	0.00	0.00
					2025	FISICO	1.00	1.00	1.00	1.00	1.00	1.00	1.00	1.00	1.00	1.00	1.00	1.00	12.00
						COSTEO.S/	0.00	0.00	0.00	0.00	0.00	0.00	0.00	0.00	0.00	0.00	0.00	0.00	0.00
					2026	FISICO	1.00	1.00	1.00	1.00	1.00	1.00	1.00	1.00	1.00	1.00	1.00	1.00	12.00
						COSTEO.S/	0.00	0.00	0.00	0.00	0.00	0.00	0.00	0.00	0.00	0.00	0.00	0.00	0.00
AOI30182600363	SUPERVISAR LA EJECUCION DE OBRAS DE INFRAESTRUCTURA URBANA Y RURAL.	250301 - PADRE ABAD	GLOBAL	Muy Alta	2024	FISICO	1.00	1.00	1.00	1.00	1.00	1.00	1.00	1.00	1.00	1.00	1.00	1.00	12.00
						COSTEO.S/	0.00	0.00	0.00	0.00	0.00	0.00	0.00	0.00	0.00	0.00	0.00	0.00	0.00
					2025	FISICO	1.00	1.00	1.00	1.00	1.00	1.00	1.00	1.00	1.00	1.00	1.00	1.00	12.00
						COSTEO.S/	0.00	0.00	0.00	0.00	0.00	0.00	0.00	0.00	0.00	0.00	0.00	0.00	0.00
					2026	FISICO	1.00	1.00	1.00	1.00	1.00	1.00	1.00	1.00	1.00	1.00	1.00	1.00	12.00
						COSTEO.S/	0.00	0.00	0.00	0.00	0.00	0.00	0.00	0.00	0.00	0.00	0.00	0.00	0.00
AOI30182600364	FORMULAR PROYECTOS DE INVERSION EN MARCO DEL SISTEMA NACIONAL DE PROGRAMACION	250301 - PADRE ABAD	ACCION	Muy Alta	2024	FISICO	1.00	1.00	1.00	1.00	1.00	1.00	1.00	1.00	1.00	1.00	1.00	1.00	12.00
						COSTEO.S/	0.00	0.00	0.00	0.00	0.00	0.00	0.00	0.00	0.00	0.00	0.00	0.00	0.00
					2025	FISICO	1.00	1.00	1.00	1.00	1.00	1.00	1.00	1.00	1.00	1.00	1.00	1.00	12.00
						COSTEO.S/	0.00	0.00	0.00	0.00	0.00	0.00	0.00	0.00	0.00	0.00	0.00	0.00	0.00

	MULTIANUAL Y GESTION DE INVERSIONES.				2026	FISICO	1.00	1.00	1.00	1.00	1.00	1.00	1.00	1.00	1.00	1.00	1.00	1.00	12.00
						COSTEO.S/	0.00	0.00	0.00	0.00	0.00	0.00	0.00	0.00	0.00	0.00	0.00	0.00	0.00
AOI30182600618	GESTION DE LA INFRAESTRUCTURA.	250301 - PADRE ABAD	ACCION	Muy Alta	2024	FISICO	1.00	1.00	1.00	1.00	1.00	1.00	1.00	1.00	1.00	1.00	1.00	1.00	12.00
						COSTEO.S/	139,863.00	139,863.00	139,863.00	139,863.00	139,863.00	139,863.00	139,863.00	139,863.00	139,864.00	139,864.00	139,864.00	139,864.00	1,678,360.00
					2025	FISICO	1.00	1.00	1.00	1.00	1.00	1.00	1.00	1.00	1.00	1.00	1.00	1.00	12.00
						COSTEO.S/	139,863.00	139,863.00	139,863.00	139,863.00	139,863.00	139,863.00	139,863.00	139,863.00	139,864.00	139,864.00	139,864.00	139,864.00	1,678,360.00
					2026	FISICO	1.00	1.00	1.00	1.00	1.00	1.00	1.00	1.00	1.00	1.00	1.00	1.00	12.00
						COSTEO.S/	139,863.00	139,863.00	139,863.00	139,863.00	139,863.00	139,863.00	139,863.00	139,863.00	139,864.00	139,864.00	139,864.00	139,864.00	1,678,360.00
AOI30182600721	GESTION ADMINISTRATIVA	250301 - PADRE ABAD	ACCION	Muy Alta	2024	FISICO	1.00	1.00	1.00	1.00	1.00	1.00	1.00	1.00	1.00	1.00	1.00	1.00	12.00
						COSTEO.S/	4,635.00	4,635.00	4,635.00	4,635.00	4,635.00	4,635.00	4,635.00	4,635.00	4,635.00	4,635.00	4,635.00	4,636.00	55,621.00
					2025	FISICO	1.00	1.00	1.00	1.00	1.00	1.00	1.00	1.00	1.00	1.00	1.00	1.00	12.00
						COSTEO.S/	4,635.00	4,635.00	4,635.00	4,635.00	4,635.00	4,635.00	4,635.00	4,635.00	4,635.00	4,635.00	4,635.00	4,636.00	55,621.00
					2026	FISICO	1.00	1.00	1.00	1.00	1.00	1.00	1.00	1.00	1.00	1.00	1.00	1.00	12.00
						COSTEO.S/	4,635.00	4,635.00	4,635.00	4,635.00	4,635.00	4,635.00	4,635.00	4,635.00	4,635.00	4,635.00	4,635.00	4,636.00	55,621.00

CENTRO DE COSTO: 13.01 - SUB GERENCIA DE EJECUCION, SUPERVISION Y LIQUIDACION DE OBRAS

OEI.11 - MEJORAR EL SERVICIO DE TRANSPORTE Y TRANSITO EN LA PROVINCIA

AEI.11.02 - ORDENAMIENTO INTEGRAL DEL TRANSPORTE PUBLICO EN BENEFICIO DE LA PROVINCIA

CODIGO	ACTIVIDAD OPERATIVA	UBIGEO	U.M.	PRIORIDAD	PERIODO MULTIANUAL	PROGRAMACION MENSUAL													TOTAL ANUAL
						META	01	02	03	04	05	06	07	08	09	10	11	12	
AOI30182600616	2197093 CREACION DE LA TROCHA CARROZABLE DEL CENTRO POBLADO SANTA ROSA AL CASERIO SANTA ANA, DISTRITO DE PADRE ABAD, PROVINCIA DE PADRE ABAD - UCAYALI	250301 - PADRE ABAD	ACCION	Muy Alta	2024	FISICO	0.00	0.00	1.00	1.00	1.00	1.00	1.00	1.00	1.00	1.00	1.00	1.00	10.00
						COSTEO.S/	0.00	0.00	61,144.00	0.00	0.00	0.00	0.00	0.00	0.00	0.00	0.00	0.00	61,144.00
					2025	FISICO	0.00	0.00	1.00	1.00	1.00	1.00	1.00	1.00	1.00	1.00	1.00	1.00	10.00
						COSTEO.S/	0.00	0.00	61,144.00	0.00	0.00	0.00	0.00	0.00	0.00	0.00	0.00	0.00	61,144.00
					2026	FISICO	0.00	0.00	1.00	1.00	1.00	1.00	1.00	1.00	1.00	1.00	1.00	1.00	10.00
						COSTEO.S/	0.00	0.00	61,144.00	0.00	0.00	0.00	0.00	0.00	0.00	0.00	0.00	0.00	61,144.00

AEI.11.04 - RED VIAL VEHICULAR Y PEATONAL IMPLEMENTADA EN LA PROVINCIA

CODIGO	ACTIVIDAD OPERATIVA	UBIGEO	U.M.	PRIORIDAD	PERIODO MULTIANUAL	PROGRAMACION MENSUAL													TOTAL ANUAL
						META	01	02	03	04	05	06	07	08	09	10	11	12	
AOI30182600617	MANTENIMIENTO DE INFRESTRUCTURA PUBLICA	250301 - PADRE ABAD	ACCION	Muy Alta	2024	FISICO	1.00	1.00	1.00	1.00	1.00	1.00	1.00	1.00	1.00	1.00	1.00	1.00	12.00
						COSTEO.S/	83,836.00	83,840.00	83,840.00	83,840.00	83,840.00	83,840.00	83,840.00	83,840.00	83,840.00	83,840.00	83,840.00	83,840.00	1,006,076.00
					2025	FISICO	1.00	1.00	1.00	1.00	1.00	1.00	1.00	1.00	1.00	1.00	1.00	1.00	12.00
						COSTEO.S/	83,836.00	83,840.00	83,840.00	83,840.00	83,840.00	83,840.00	83,840.00	83,840.00	83,840.00	83,840.00	83,840.00	83,840.00	1,006,076.00
					2026	FISICO	1.00	1.00	1.00	1.00	1.00	1.00	1.00	1.00	1.00	1.00	1.00	1.00	12.00
						COSTEO.S/	83,836.00	83,840.00	83,840.00	83,840.00	83,840.00	83,840.00	83,840.00	83,840.00	83,840.00	83,840.00	83,840.00	83,840.00	1,006,076.00

OEI.12 - FORTALECER LA GESTIÓN INSTITUCIONAL

AEI.12.07 - ASESORAMIENTO INSTITUCIONAL OPORTUNO EN BENEFICIO DE LA MUNICIPALIDAD

CODIGO	ACTIVIDAD OPERATIVA	UBIGEO	U.M.	PRIORIDAD	PERIODO MULTIANUAL	PROGRAMACION MENSUAL													TOTAL ANUAL
						META	01	02	03	04	05	06	07	08	09	10	11	12	
AOI30182600722	GESTION ADMINISTRATIVA	250301 - PADRE ABAD	ACCION	Muy Alta	2024	FISICO	1.00	1.00	1.00	1.00	1.00	1.00	1.00	1.00	1.00	1.00	1.00	1.00	12.00
						COSTEO.S/	2,913.00	2,913.00	2,913.00	2,913.00	2,913.00	2,913.00	2,913.00	2,913.00	2,913.00	2,914.00	2,915.00	2,915.00	34,961.00
					2025	FISICO	1.00	1.00	1.00	1.00	1.00	1.00	1.00	1.00	1.00	1.00	1.00	1.00	12.00
						COSTEO.S/	2,913.00	2,913.00	2,913.00	2,913.00	2,913.00	2,913.00	2,913.00	2,913.00	2,913.00	2,914.00	2,915.00	2,915.00	34,961.00
					2026	FISICO	1.00	1.00	1.00	1.00	1.00	1.00	1.00	1.00	1.00	1.00	1.00	1.00	12.00
						COSTEO.S/	2,913.00	2,913.00	2,913.00	2,913.00	2,913.00	2,913.00	2,913.00	2,913.00	2,913.00	2,914.00	2,915.00	2,915.00	34,961.00

CENTRO DE COSTO: 13.02 - SUB GERENCIA DE ESTUDIOS Y PROYECTOS

OEI.11 - MEJORAR EL SERVICIO DE TRANSPORTE Y TRANSITO EN LA PROVINCIA

AEI.11.04 - RED VIAL VEHICULAR Y PEATONAL IMPLEMENTADA EN LA PROVINCIA

CODIGO	ACTIVIDAD OPERATIVA	UBIGEO	U.M.	PRIORIDAD	PERIODO MULTIANUAL	PROGRAMACION MENSUAL												TOTAL ANUAL
						META	01	02	03	04	05	06	07	08	09	10	11	12	
AOI30182600411	ESTUDIOS DE PRE - INVERSION DE INFRAESTRUCTURA Y EQUIPAMIENTO.	250301 - PADRE ABAD	ACCION	Muy Alta	2024	FISICO	1.00	1.00	1.00	1.00	1.00	1.00	1.00	1.00	1.00	1.00	1.00	1.00	12.00
						COSTEO.S/	7,765.00	7,765.00	7,765.00	7,765.00	7,765.00	7,765.00	7,765.00	7,765.00	7,765.00	7,765.00	7,766.00	7,770.00	93,186.00
					2025	FISICO	1.00	1.00	1.00	1.00	1.00	1.00	1.00	1.00	1.00	1.00	1.00	1.00	12.00
						COSTEO.S/	7,765.00	7,765.00	7,765.00	7,765.00	7,765.00	7,765.00	7,765.00	7,765.00	7,765.00	7,765.00	7,766.00	7,770.00	93,186.00
					2026	FISICO	1.00	1.00	1.00	1.00	1.00	1.00	1.00	1.00	1.00	1.00	1.00	1.00	12.00
						COSTEO.S/	7,765.00	7,765.00	7,765.00	7,765.00	7,765.00	7,765.00	7,765.00	7,765.00	7,765.00	7,765.00	7,766.00	7,770.00	93,186.00

OEI.12 - FORTALECER LA GESTIÓN INSTITUCIONAL

AEI.12.07 - ASESORAMIENTO INSTITUCIONAL OPORTUNO EN BENEFICIO DE LA MUNICIPALIDAD

CODIGO	ACTIVIDAD OPERATIVA	UBIGEO	U.M.	PRIORIDAD	PERIODO MULTIANUAL	PROGRAMACION MENSUAL												TOTAL ANUAL
						META	01	02	03	04	05	06	07	08	09	10	11	12	
AOI30182600723	GESTION ADMINISTRATIVA	250301 - PADRE ABAD	ACCION	Muy Alta	2024	FISICO	1.00	1.00	1.00	1.00	1.00	1.00	1.00	1.00	1.00	1.00	1.00	1.00	12.00
						COSTEO.S/	2,966.00	2,968.00	2,968.00	2,968.00	2,968.00	2,968.00	2,968.00	2,968.00	2,968.00	2,968.00	2,968.00	2,968.00	35,614.00
					2025	FISICO	1.00	1.00	1.00	1.00	1.00	1.00	1.00	1.00	1.00	1.00	1.00	1.00	12.00
						COSTEO.S/	2,966.00	2,968.00	2,968.00	2,968.00	2,968.00	2,968.00	2,968.00	2,968.00	2,968.00	2,968.00	2,968.00	2,968.00	35,614.00
					2026	FISICO	1.00	1.00	1.00	1.00	1.00	1.00	1.00	1.00	1.00	1.00	1.00	1.00	12.00
						COSTEO.S/	2,966.00	2,968.00	2,968.00	2,968.00	2,968.00	2,968.00	2,968.00	2,968.00	2,968.00	2,968.00	2,968.00	2,968.00	35,614.00

CENTRO DE COSTO: 13.03 - SUB GERENCIA DE MAESTRANZA

OEI.12 - FORTALECER LA GESTIÓN INSTITUCIONAL

AEI.12.07 - ASESORAMIENTO INSTITUCIONAL OPORTUNO EN BENEFICIO DE LA MUNICIPALIDAD

CODIGO	ACTIVIDAD OPERATIVA	UBIGEO	U.M.	PRIORIDAD	PERIODO MULTIANUAL	PROGRAMACION MENSUAL												TOTAL ANUAL
						META	01	02	03	04	05	06	07	08	09	10	11	12	
AOI30182600327	MANTENIMIENTO Y REPARACION DE MAQUINARIAS.	250301 - PADRE ABAD	SERVICIO	Muy Alta	2024	FISICO	8.00	8.00	8.00	9.00	9.00	9.00	9.00	9.00	9.00	9.00	9.00	9.00	105.00
						COSTEO.S/	0.00	0.00	0.00	0.00	0.00	0.00	0.00	0.00	0.00	0.00	0.00	0.00	0.00
					2025	FISICO	8.00	8.00	8.00	9.00	9.00	9.00	9.00	9.00	9.00	9.00	9.00	9.00	105.00
						COSTEO.S/	0.00	0.00	0.00	0.00	0.00	0.00	0.00	0.00	0.00	0.00	0.00	0.00	0.00
					2026	FISICO	8.00	8.00	8.00	9.00	9.00	9.00	9.00	9.00	9.00	9.00	9.00	9.00	105.00
						COSTEO.S/	0.00	0.00	0.00	0.00	0.00	0.00	0.00	0.00	0.00	0.00	0.00	0.00	0.00
AOI30182600660	MANTENIMIENTO Y MEJORAMIENTO DE LAS JJ.VV, CASERIOS Y CENTRO POBLADOS.	250301 - PADRE ABAD	METRO	Muy Alta	2024	FISICO	2,500.00	2,500.00	2,500.00	2,500.00	2,500.00	2,500.00	2,500.00	2,500.00	2,500.00	2,500.00	2,500.00	2,500.00	30,000.00
						COSTEO.S/	1,732.00	1,733.00	1,733.00	1,733.00	1,733.00	1,733.00	1,733.00	1,733.00	1,733.00	1,733.00	1,733.00	1,733.00	20,795.00
					2025	FISICO	2,500.00	2,500.00	2,500.00	2,500.00	2,500.00	2,500.00	2,500.00	2,500.00	2,500.00	2,500.00	2,500.00	2,500.00	30,000.00
						COSTEO.S/	1,732.00	1,733.00	1,733.00	1,733.00	1,733.00	1,733.00	1,733.00	1,733.00	1,733.00	1,733.00	1,733.00	1,733.00	20,795.00
					2026	FISICO	2,500.00	2,500.00	2,500.00	2,500.00	2,500.00	2,500.00	2,500.00	2,500.00	2,500.00	2,500.00	2,500.00	2,500.00	30,000.00
						COSTEO.S/	1,732.00	1,733.00	1,733.00	1,733.00	1,733.00	1,733.00	1,733.00	1,733.00	1,733.00	1,733.00	1,733.00	1,733.00	20,795.00
AOI30182600724	GESTION ADMINISTRATIVA	250301 - PADRE ABAD	ACCION	Muy Alta	2024	FISICO	1.00	1.00	1.00	1.00	1.00	1.00	1.00	1.00	1.00	1.00	1.00	1.00	12.00
						COSTEO.S/	9,540.00	9,540.00	9,540.00	9,540.00	9,540.00	9,540.00	9,540.00	9,540.00	9,540.00	9,540.00	9,540.00	9,542.00	114,482.00
					2025	FISICO	1.00	1.00	1.00	1.00	1.00	1.00	1.00	1.00	1.00	1.00	1.00	1.00	12.00
						COSTEO.S/	9,540.00	9,540.00	9,540.00	9,540.00	9,540.00	9,540.00	9,540.00	9,540.00	9,540.00	9,540.00	9,540.00	9,542.00	114,482.00
					2026	FISICO	1.00	1.00	1.00	1.00	1.00	1.00	1.00	1.00	1.00	1.00	1.00	1.00	12.00
						COSTEO.S/	9,540.00	9,540.00	9,540.00	9,540.00	9,540.00	9,540.00	9,540.00	9,540.00	9,540.00	9,540.00	9,540.00	9,542.00	114,482.00

COSTEO TOTAL AÑO 2024 S/	3,300,239.00
COSTEO TOTAL AÑO 2025 S/	3,300,239.00
COSTEO TOTAL AÑO 2026 S/	3,300,239.00

U.M. = Unidad de Medida

FIRMA

Anexo B-4
PLAN OPERATIVO INSTITUCIONAL MULTIANUAL CON PROGRAMACIÓN FÍSICA Y COSTEO (Aprobado)
Año : 2024 - 2026

Periodo POI Multianual	2024 - 2026
Nivel de Gobierno	M - GOBIERNOS LOCALES
Sector	00 - MUNICIPALIDADES
Pliego	000 - MUNICIPALIDADES
Unidad Ejecutora	301826 - MUNICIPALIDAD PROVINCIAL DE PADRE ABAD - AGUAITIA

CENTRO DE COSTO: 13.00 - GERENCIA DE INFRAESTRUCTURA Y OBRAS

OEI.09 - PROMOVER EL DESARROLLO HUMANO Y HÁBITOS SALUDABLES EN LA PROVINCIA

AEI.09.01 - PROGRAMAS DE APOYO SOCIAL DE FORMA PERMANENTE A GRUPOS DE POBLACIÓN VULNERABLES DE LA PROVINCIA

CODIGO	ACTIVIDAD OPERATIVA	UBIGEO	U.M.	PRIORIDAD	PERIODO MULTIANUAL	PROGRAMACION MENSUAL													TOTAL ANUAL
						META	01	02	03	04	05	06	07	08	09	10	11	12	
AOI30182600710	2478651 - CREACION DEL LOCAL COMUNAL DE USOS MULTIPLES EN LA LOCALIDAD DE PANDISHAL DEL DISTRITO DE PADRE ABAD - PROVINCIA DE PADRE ABAD - DEPARTAMENTO DE UCAYALI	250301 - PADRE ABAD	ACCION	Muy Alta	2024	FISICO	1.00	1.00	1.00	1.00	1.00	1.00	1.00	1.00	1.00	1.00	1.00	1.00	12.00
						COSTEO.S/	0.00	0.00	10,000.00	10,000.00	10,000.00	10,000.00	10,000.00	10,000.00	10,000.00	10,000.00	10,000.00	10,000.00	100,000.00
					2025	FISICO	1.00	1.00	1.00	1.00	1.00	1.00	1.00	1.00	1.00	1.00	1.00	1.00	12.00
						COSTEO.S/	0.00	0.00	10,000.00	10,000.00	10,000.00	10,000.00	10,000.00	10,000.00	10,000.00	10,000.00	10,000.00	10,000.00	100,000.00
					2026	FISICO	1.00	1.00	1.00	1.00	1.00	1.00	1.00	1.00	1.00	1.00	1.00	1.00	12.00
						COSTEO.S/	0.00	0.00	10,000.00	10,000.00	10,000.00	10,000.00	10,000.00	10,000.00	10,000.00	10,000.00	10,000.00	10,000.00	100,000.00
AOI30182600711	2478705 - CREACION DEL LOCAL COMUNAL DE USO MULTIPLE EN EL CASERIO DE SHAMBILLO DEL CENTRO POBLADO BOQUERON DEL DISTRITO DE PADRE ABAD - PROVINCIA DE PADRE ABAD - DEPARTAMENTO DE UCAYALI.	250301 - PADRE ABAD	ACCION	Muy Alta	2024	FISICO	1.00	1.00	1.00	1.00	1.00	1.00	1.00	1.00	1.00	1.00	1.00	1.00	12.00
						COSTEO.S/	0.00	0.00	10,000.00	10,000.00	10,000.00	10,000.00	10,000.00	10,000.00	10,000.00	10,000.00	10,000.00	10,000.00	100,000.00
					2025	FISICO	1.00	1.00	1.00	1.00	1.00	1.00	1.00	1.00	1.00	1.00	1.00	1.00	12.00
						COSTEO.S/	0.00	0.00	10,000.00	10,000.00	10,000.00	10,000.00	10,000.00	10,000.00	10,000.00	10,000.00	10,000.00	10,000.00	100,000.00
					2026	FISICO	1.00	1.00	1.00	1.00	1.00	1.00	1.00	1.00	1.00	1.00	1.00	1.00	12.00
						COSTEO.S/	0.00	0.00	10,000.00	10,000.00	10,000.00	10,000.00	10,000.00	10,000.00	10,000.00	10,000.00	10,000.00	10,000.00	100,000.00

OEI.12 - FORTALECER LA GESTIÓN INSTITUCIONAL

AEI.12.07 - ASESORAMIENTO INSTITUCIONAL OPORTUNO EN BENEFICIO DE LA MUNICIPALIDAD

CODIGO	ACTIVIDAD OPERATIVA	UBIGEO	U.M.	PRIORIDAD	PERIODO MULTIANUAL	PROGRAMACION MENSUAL													TOTAL ANUAL
						META	01	02	03	04	05	06	07	08	09	10	11	12	
AOI30182600362	DIRIGIR, EJECUTAR Y SUPERVISAR EL PLAN DE INVERSION PUBLICA.	250301 - PADRE ABAD	ACCION	Muy Alta	2024	FISICO	1.00	1.00	1.00	1.00	1.00	1.00	1.00	1.00	1.00	1.00	1.00	1.00	12.00
						COSTEO.S/	0.00	0.00	0.00	0.00	0.00	0.00	0.00	0.00	0.00	0.00	0.00	0.00	0.00
					2025	FISICO	1.00	1.00	1.00	1.00	1.00	1.00	1.00	1.00	1.00	1.00	1.00	1.00	12.00
						COSTEO.S/	0.00	0.00	0.00	0.00	0.00	0.00	0.00	0.00	0.00	0.00	0.00	0.00	0.00
					2026	FISICO	1.00	1.00	1.00	1.00	1.00	1.00	1.00	1.00	1.00	1.00	1.00	1.00	12.00
						COSTEO.S/	0.00	0.00	0.00	0.00	0.00	0.00	0.00	0.00	0.00	0.00	0.00	0.00	0.00
AOI30182600363	SUPERVISAR LA EJECUCION DE OBRAS DE INFRAESTRUCTURA URBANA Y RURAL.	250301 - PADRE ABAD	GLOBAL	Muy Alta	2024	FISICO	1.00	1.00	1.00	1.00	1.00	1.00	1.00	1.00	1.00	1.00	1.00	1.00	12.00
						COSTEO.S/	0.00	0.00	0.00	0.00	0.00	0.00	0.00	0.00	0.00	0.00	0.00	0.00	0.00
					2025	FISICO	1.00	1.00	1.00	1.00	1.00	1.00	1.00	1.00	1.00	1.00	1.00	1.00	12.00
						COSTEO.S/	0.00	0.00	0.00	0.00	0.00	0.00	0.00	0.00	0.00	0.00	0.00	0.00	0.00
					2026	FISICO	1.00	1.00	1.00	1.00	1.00	1.00	1.00	1.00	1.00	1.00	1.00	1.00	12.00
						COSTEO.S/	0.00	0.00	0.00	0.00	0.00	0.00	0.00	0.00	0.00	0.00	0.00	0.00	0.00
AOI30182600364	FORMULAR PROYECTOS DE INVERSION EN MARCO DEL SISTEMA NACIONAL DE PROGRAMACION	250301 - PADRE ABAD	ACCION	Muy Alta	2024	FISICO	1.00	1.00	1.00	1.00	1.00	1.00	1.00	1.00	1.00	1.00	1.00	1.00	12.00
						COSTEO.S/	0.00	0.00	0.00	0.00	0.00	0.00	0.00	0.00	0.00	0.00	0.00	0.00	0.00
					2025	FISICO	1.00	1.00	1.00	1.00	1.00	1.00	1.00	1.00	1.00	1.00	1.00	1.00	12.00
						COSTEO.S/	0.00	0.00	0.00	0.00	0.00	0.00	0.00	0.00	0.00	0.00	0.00	0.00	0.00

	MULTIANUAL Y GESTION DE INVERSIONES.				2026	FISICO	1.00	1.00	1.00	1.00	1.00	1.00	1.00	1.00	1.00	1.00	1.00	1.00	12.00
						COSTEO.S/	0.00	0.00	0.00	0.00	0.00	0.00	0.00	0.00	0.00	0.00	0.00	0.00	0.00
AOI30182600618	GESTION DE LA INFRAESTRUCTURA.	250301 - PADRE ABAD	ACCION	Muy Alta	2024	FISICO	1.00	1.00	1.00	1.00	1.00	1.00	1.00	1.00	1.00	1.00	1.00	1.00	12.00
						COSTEO.S/	139,863.00	139,863.00	139,863.00	139,863.00	139,863.00	139,863.00	139,863.00	139,863.00	139,864.00	139,864.00	139,864.00	139,864.00	1,678,360.00
					2025	FISICO	1.00	1.00	1.00	1.00	1.00	1.00	1.00	1.00	1.00	1.00	1.00	1.00	12.00
						COSTEO.S/	139,863.00	139,863.00	139,863.00	139,863.00	139,863.00	139,863.00	139,863.00	139,863.00	139,864.00	139,864.00	139,864.00	139,864.00	1,678,360.00
					2026	FISICO	1.00	1.00	1.00	1.00	1.00	1.00	1.00	1.00	1.00	1.00	1.00	1.00	12.00
						COSTEO.S/	139,863.00	139,863.00	139,863.00	139,863.00	139,863.00	139,863.00	139,863.00	139,863.00	139,864.00	139,864.00	139,864.00	139,864.00	1,678,360.00
AOI30182600721	GESTION ADMINISTRATIVA	250301 - PADRE ABAD	ACCION	Muy Alta	2024	FISICO	1.00	1.00	1.00	1.00	1.00	1.00	1.00	1.00	1.00	1.00	1.00	1.00	12.00
						COSTEO.S/	4,635.00	4,635.00	4,635.00	4,635.00	4,635.00	4,635.00	4,635.00	4,635.00	4,635.00	4,635.00	4,635.00	4,636.00	55,621.00
					2025	FISICO	1.00	1.00	1.00	1.00	1.00	1.00	1.00	1.00	1.00	1.00	1.00	1.00	12.00
						COSTEO.S/	4,635.00	4,635.00	4,635.00	4,635.00	4,635.00	4,635.00	4,635.00	4,635.00	4,635.00	4,635.00	4,635.00	4,636.00	55,621.00
					2026	FISICO	1.00	1.00	1.00	1.00	1.00	1.00	1.00	1.00	1.00	1.00	1.00	1.00	12.00
						COSTEO.S/	4,635.00	4,635.00	4,635.00	4,635.00	4,635.00	4,635.00	4,635.00	4,635.00	4,635.00	4,635.00	4,635.00	4,636.00	55,621.00

COSTEO TOTAL AÑO 2024 S/	1,933,981.00
COSTEO TOTAL AÑO 2025 S/	1,933,981.00
COSTEO TOTAL AÑO 2026 S/	1,933,981.00

U.M. = Unidad de Medida

FIRMA

MUNICIPALIDAD PROVINCIAL DE PADRE ABAD SECRETARIA GENERAL

MUNICIPALIDAD PROVINCIAL DE PADRE ABAD V° B° ALCALDIA AGUAYTIA

MUNICIPALIDAD PROVINCIAL DE PADRE ABAD V° B° Gerencia Municipal AGUAYTIA

MUNICIPALIDAD PROVINCIAL DE PADRE ABAD V° B° GERENCIA DE ASESORIA JURIDICA AGUAYTIA

MUNICIPALIDAD PROVINCIAL DE PADRE ABAD V° B° GERENCIA DE PLANEAMIENTO PRESUPUESTO Y RACIONALIZACION AGUAYTIA

119

Anexo B-4
PLAN OPERATIVO INSTITUCIONAL MULTIANUAL CON PROGRAMACIÓN FÍSICA Y COSTEO (Aprobado)
Año : 2024 - 2026

Periodo POI Multianual	2024 - 2026
Nivel de Gobierno	M - GOBIERNOS LOCALES
Sector	00 - MUNICIPALIDADES
Pliego	000 - MUNICIPALIDADES
Unidad Ejecutora	301826 - MUNICIPALIDAD PROVINCIAL DE PADRE ABAD - AGUAITIA

CENTRO DE COSTO: 13.01 - SUB GERENCIA DE EJECUCION, SUPERVISION Y LIQUIDACION DE OBRAS

OEI.11 - MEJORAR EL SERVICIO DE TRANSPORTE Y TRANSITO EN LA PROVINCIA

AEI.11.02 - ORDENAMIENTO INTEGRAL DEL TRANSPORTE PUBLICO EN BENEFICIO DE LA PROVINCIA

CODIGO	ACTIVIDAD OPERATIVA	UBIGEO	U.M.	PRIORIDAD	PERIODO MULTIANUAL	PROGRAMACION MENSUAL													TOTAL ANUAL
						META	01	02	03	04	05	06	07	08	09	10	11	12	
AOI30182600616	2197093 CREACION DE LA TROCHA CARROZABLE DEL CENTRO POBLADO SANTA ROSA AL CASERIO SANTA ANA, DISTRITO DE PADRE ABAD, PROVINCIA DE PADRE ABAD - UCAYALI	250301 - PADRE ABAD	ACCION	Muy Alta	2024	FISICO	0.00	0.00	1.00	1.00	1.00	1.00	1.00	1.00	1.00	1.00	1.00	1.00	10.00
						COSTEO.S/	0.00	0.00	61,144.00	0.00	0.00	0.00	0.00	0.00	0.00	0.00	0.00	0.00	61,144.00
					2025	FISICO	0.00	0.00	1.00	1.00	1.00	1.00	1.00	1.00	1.00	1.00	1.00	1.00	10.00
						COSTEO.S/	0.00	0.00	61,144.00	0.00	0.00	0.00	0.00	0.00	0.00	0.00	0.00	0.00	61,144.00
					2026	FISICO	0.00	0.00	1.00	1.00	1.00	1.00	1.00	1.00	1.00	1.00	1.00	1.00	10.00
						COSTEO.S/	0.00	0.00	61,144.00	0.00	0.00	0.00	0.00	0.00	0.00	0.00	0.00	0.00	61,144.00

AEI.11.04 - RED VIAL VEHICULAR Y PEATONAL IMPLEMENTADA EN LA PROVINCIA

CODIGO	ACTIVIDAD OPERATIVA	UBIGEO	U.M.	PRIORIDAD	PERIODO MULTIANUAL	PROGRAMACION MENSUAL													TOTAL ANUAL
						META	01	02	03	04	05	06	07	08	09	10	11	12	
AOI30182600617	MANTENIMIENTO DE INFRESTRUCTURA PUBLICA	250301 - PADRE ABAD	ACCION	Muy Alta	2024	FISICO	1.00	1.00	1.00	1.00	1.00	1.00	1.00	1.00	1.00	1.00	1.00	1.00	12.00
						COSTEO.S/	83,836.00	83,840.00	83,840.00	83,840.00	83,840.00	83,840.00	83,840.00	83,840.00	83,840.00	83,840.00	83,840.00	83,840.00	1,006,076.00
					2025	FISICO	1.00	1.00	1.00	1.00	1.00	1.00	1.00	1.00	1.00	1.00	1.00	1.00	12.00
						COSTEO.S/	83,836.00	83,840.00	83,840.00	83,840.00	83,840.00	83,840.00	83,840.00	83,840.00	83,840.00	83,840.00	83,840.00	83,840.00	1,006,076.00
					2026	FISICO	1.00	1.00	1.00	1.00	1.00	1.00	1.00	1.00	1.00	1.00	1.00	1.00	12.00
						COSTEO.S/	83,836.00	83,840.00	83,840.00	83,840.00	83,840.00	83,840.00	83,840.00	83,840.00	83,840.00	83,840.00	83,840.00	83,840.00	1,006,076.00

OEI.12 - FORTALECER LA GESTIÓN INSTITUCIONAL

AEI.12.07 - ASESORAMIENTO INSTITUCIONAL OPORTUNO EN BENEFICIO DE LA MUNICIPALIDAD

CODIGO	ACTIVIDAD OPERATIVA	UBIGEO	U.M.	PRIORIDAD	PERIODO MULTIANUAL	PROGRAMACION MENSUAL													TOTAL ANUAL
						META	01	02	03	04	05	06	07	08	09	10	11	12	
AOI30182600722	GESTION ADMINISTRATIVA	250301 - PADRE ABAD	ACCION	Muy Alta	2024	FISICO	1.00	1.00	1.00	1.00	1.00	1.00	1.00	1.00	1.00	1.00	1.00	1.00	12.00
						COSTEO.S/	2,913.00	2,913.00	2,913.00	2,913.00	2,913.00	2,913.00	2,913.00	2,913.00	2,913.00	2,914.00	2,915.00	2,915.00	34,961.00
					2025	FISICO	1.00	1.00	1.00	1.00	1.00	1.00	1.00	1.00	1.00	1.00	1.00	1.00	12.00
						COSTEO.S/	2,913.00	2,913.00	2,913.00	2,913.00	2,913.00	2,913.00	2,913.00	2,913.00	2,913.00	2,914.00	2,915.00	2,915.00	34,961.00
					2026	FISICO	1.00	1.00	1.00	1.00	1.00	1.00	1.00	1.00	1.00	1.00	1.00	1.00	12.00
						COSTEO.S/	2,913.00	2,913.00	2,913.00	2,913.00	2,913.00	2,913.00	2,913.00	2,913.00	2,913.00	2,914.00	2,915.00	2,915.00	34,961.00

COSTEO TOTAL AÑO 2024 S/	1,102,181.00
COSTEO TOTAL AÑO 2025 S/	1,102,181.00
COSTEO TOTAL AÑO 2026 S/	1,102,181.00

U.M. = Unidad de Medida

FIRMA

118

Anexo B-4

PLAN OPERATIVO INSTITUCIONAL MULTIANUAL CON PROGRAMACIÓN FÍSICA Y COSTEO (Aprobado)

Año : 2024 - 2026

Periodo POI Multianual	2024 - 2026
Nivel de Gobierno	M - GOBIERNOS LOCALES
Sector	00 - MUNICIPALIDADES
Pliego	000 - MUNICIPALIDADES
Unidad Ejecutora	301826 - MUNICIPALIDAD PROVINCIAL DE PADRE ABAD - AGUAITIA

CENTRO DE COSTO: 13.02 - SUB GERENCIA DE ESTUDIOS Y PROYECTOS

OEI.11 - MEJORAR EL SERVICIO DE TRANSPORTE Y TRANSITO EN LA PROVINCIA

AEI.11.04 - RED VIAL VEHICULAR Y PEATONAL IMPLEMENTADA EN LA PROVINCIA

CODIGO	ACTIVIDAD OPERATIVA	UBIGEO	U.M.	PRIORIDAD	PERIODO MULTIANUAL	PROGRAMACION MENSUAL													TOTAL ANUAL
						META	01	02	03	04	05	06	07	08	09	10	11	12	
AOI30182600411	ESTUDIOS DE PRE - INVERSION DE INFRAESTRUCTURA Y EQUIPAMIENTO.	250301 - PADRE ABAD	ACCION	Muy Alta	2024	FISICO	1.00	1.00	1.00	1.00	1.00	1.00	1.00	1.00	1.00	1.00	1.00	1.00	12.00
						COSTEO.S/	7,765.00	7,765.00	7,765.00	7,765.00	7,765.00	7,765.00	7,765.00	7,765.00	7,765.00	7,765.00	7,766.00	7,770.00	93,186.00
					2025	FISICO	1.00	1.00	1.00	1.00	1.00	1.00	1.00	1.00	1.00	1.00	1.00	1.00	12.00
						COSTEO.S/	7,765.00	7,765.00	7,765.00	7,765.00	7,765.00	7,765.00	7,765.00	7,765.00	7,765.00	7,765.00	7,766.00	7,770.00	93,186.00
					2026	FISICO	1.00	1.00	1.00	1.00	1.00	1.00	1.00	1.00	1.00	1.00	1.00	1.00	12.00
						COSTEO.S/	7,765.00	7,765.00	7,765.00	7,765.00	7,765.00	7,765.00	7,765.00	7,765.00	7,765.00	7,765.00	7,766.00	7,770.00	93,186.00

OEI.12 - FORTALECER LA GESTIÓN INSTITUCIONAL

AEI.12.07 - ASESORAMIENTO INSTITUCIONAL OPORTUNO EN BENEFICIO DE LA MUNICIPALIDAD

CODIGO	ACTIVIDAD OPERATIVA	UBIGEO	U.M.	PRIORIDAD	PERIODO MULTIANUAL	PROGRAMACION MENSUAL													TOTAL ANUAL
						META	01	02	03	04	05	06	07	08	09	10	11	12	
AOI30182600723	GESTION ADMINISTRATIVA	250301 - PADRE ABAD	ACCION	Muy Alta	2024	FISICO	1.00	1.00	1.00	1.00	1.00	1.00	1.00	1.00	1.00	1.00	1.00	1.00	12.00
						COSTEO.S/	2,966.00	2,968.00	2,968.00	2,968.00	2,968.00	2,968.00	2,968.00	2,968.00	2,968.00	2,968.00	2,968.00	2,968.00	35,614.00
					2025	FISICO	1.00	1.00	1.00	1.00	1.00	1.00	1.00	1.00	1.00	1.00	1.00	1.00	12.00
						COSTEO.S/	2,966.00	2,968.00	2,968.00	2,968.00	2,968.00	2,968.00	2,968.00	2,968.00	2,968.00	2,968.00	2,968.00	2,968.00	35,614.00
					2026	FISICO	1.00	1.00	1.00	1.00	1.00	1.00	1.00	1.00	1.00	1.00	1.00	1.00	12.00
						COSTEO.S/	2,966.00	2,968.00	2,968.00	2,968.00	2,968.00	2,968.00	2,968.00	2,968.00	2,968.00	2,968.00	2,968.00	2,968.00	35,614.00

COSTEO TOTAL AÑO 2024 S/	128,800.00
COSTEO TOTAL AÑO 2025 S/	128,800.00
COSTEO TOTAL AÑO 2026 S/	128,800.00

U.M. = Unidad de Medida

FIRMA

Anexo B-4

PLAN OPERATIVO INSTITUCIONAL MULTIANUAL CON PROGRAMACIÓN FÍSICA Y COSTEO (Aprobado)

Año : 2024 - 2026

Periodo POI Multianual	2024 - 2026
Nivel de Gobierno	M - GOBIERNOS LOCALES
Sector	00 - MUNICIPALIDADES
Pliego	000 - MUNICIPALIDADES
Unidad Ejecutora	301826 - MUNICIPALIDAD PROVINCIAL DE PADRE ABAD - AGUAITIA

CENTRO DE COSTO: 13.03 - SUB GERENCIA DE MAESTRANZA

OEI.12 - FORTALECER LA GESTIÓN INSTITUCIONAL

AEI.12.07 - ASESORAMIENTO INSTITUCIONAL OPORTUNO EN BENEFICIO DE LA MUNICIPALIDAD

CODIGO	ACTIVIDAD OPERATIVA	UBIGEO	U.M.	PRIORIDAD	PERIODO MULTIANUAL	PROGRAMACION MENSUAL													TOTAL ANUAL
						META	01	02	03	04	05	06	07	08	09	10	11	12	
AOI30182600327	MANTENIMIENTO Y REPARACION DE MAQUINARIAS.	250301 - PADRE ABAD	SERVICIO	Muy Alta	2024	FISICO	8.00	8.00	8.00	9.00	9.00	9.00	9.00	9.00	9.00	9.00	9.00	9.00	105.00
						COSTEO.S/	0.00	0.00	0.00	0.00	0.00	0.00	0.00	0.00	0.00	0.00	0.00	0.00	0.00
					2025	FISICO	8.00	8.00	8.00	9.00	9.00	9.00	9.00	9.00	9.00	9.00	9.00	9.00	105.00
						COSTEO.S/	0.00	0.00	0.00	0.00	0.00	0.00	0.00	0.00	0.00	0.00	0.00	0.00	0.00
					2026	FISICO	8.00	8.00	8.00	9.00	9.00	9.00	9.00	9.00	9.00	9.00	9.00	9.00	105.00
						COSTEO.S/	0.00	0.00	0.00	0.00	0.00	0.00	0.00	0.00	0.00	0.00	0.00	0.00	0.00
AOI30182600660	MANTENIMIENTO Y MEJORAMIENTO DE LAS JJ.VV, CASERIOS Y CENTRO POBLADOS.	250301 - PADRE ABAD	METRO	Muy Alta	2024	FISICO	2,500.00	2,500.00	2,500.00	2,500.00	2,500.00	2,500.00	2,500.00	2,500.00	2,500.00	2,500.00	2,500.00	2,500.00	30,000.00
						COSTEO.S/	1,732.00	1,733.00	1,733.00	1,733.00	1,733.00	1,733.00	1,733.00	1,733.00	1,733.00	1,733.00	1,733.00	1,733.00	20,795.00
					2025	FISICO	2,500.00	2,500.00	2,500.00	2,500.00	2,500.00	2,500.00	2,500.00	2,500.00	2,500.00	2,500.00	2,500.00	2,500.00	30,000.00
						COSTEO.S/	1,732.00	1,733.00	1,733.00	1,733.00	1,733.00	1,733.00	1,733.00	1,733.00	1,733.00	1,733.00	1,733.00	1,733.00	20,795.00
					2026	FISICO	2,500.00	2,500.00	2,500.00	2,500.00	2,500.00	2,500.00	2,500.00	2,500.00	2,500.00	2,500.00	2,500.00	2,500.00	30,000.00
						COSTEO.S/	1,732.00	1,733.00	1,733.00	1,733.00	1,733.00	1,733.00	1,733.00	1,733.00	1,733.00	1,733.00	1,733.00	1,733.00	20,795.00
AOI30182600724	GESTION ADMINISTRATIVA	250301 - PADRE ABAD	ACCION	Muy Alta	2024	FISICO	1.00	1.00	1.00	1.00	1.00	1.00	1.00	1.00	1.00	1.00	1.00	1.00	12.00
						COSTEO.S/	9,540.00	9,540.00	9,540.00	9,540.00	9,540.00	9,540.00	9,540.00	9,540.00	9,540.00	9,540.00	9,540.00	9,542.00	114,482.00
					2025	FISICO	1.00	1.00	1.00	1.00	1.00	1.00	1.00	1.00	1.00	1.00	1.00	1.00	12.00
						COSTEO.S/	9,540.00	9,540.00	9,540.00	9,540.00	9,540.00	9,540.00	9,540.00	9,540.00	9,540.00	9,540.00	9,540.00	9,542.00	114,482.00
					2026	FISICO	1.00	1.00	1.00	1.00	1.00	1.00	1.00	1.00	1.00	1.00	1.00	1.00	12.00
						COSTEO.S/	9,540.00	9,540.00	9,540.00	9,540.00	9,540.00	9,540.00	9,540.00	9,540.00	9,540.00	9,540.00	9,540.00	9,542.00	114,482.00

COSTEO TOTAL AÑO 2024 S/	135,277.00
COSTEO TOTAL AÑO 2025 S/	135,277.00
COSTEO TOTAL AÑO 2026 S/	135,277.00

U.M. = Unidad de Medida

FIRMA

116

Anexo B-4
PLAN OPERATIVO INSTITUCIONAL MULTIANUAL CON PROGRAMACIÓN FÍSICA Y COSTEO (Aprobado)
Año : 2024 - 2026

Periodo POI Multianual	2024 - 2026
Nivel de Gobierno	M - GOBIERNOS LOCALES
Sector	00 - MUNICIPALIDADES
Pliego	000 - MUNICIPALIDADES
Unidad Ejecutora	301826 - MUNICIPALIDAD PROVINCIAL DE PADRE ABAD - AGUAITIA

CENTRO DE COSTO: 14.00 - GERENCIA DE ACONDICIONAMIENTO TERRITORIAL

OEI.04 - PROMOVER EL DESARROLLO URBANO TERRITORIAL ORDENADO Y SOSTENIBLE EN LA PROVINCIA

AEI.04.02 - CATASTRO ACTUALIZADO EN LA JURISDICCIÓN DE LA PROVINCIA

CODIGO	ACTIVIDAD OPERATIVA	UBIGEO	U.M.	PRIORIDAD	PERIODO MULTIANUAL	PROGRAMACION MENSUAL													TOTAL ANUAL
						META	01	02	03	04	05	06	07	08	09	10	11	12	
AOI30182600696	ORDENAMIENTO TERRITORIAL1	250301 - PADRE ABAD	ACCION	Muy Alta	2024	FISICO	1.00	1.00	1.00	1.00	1.00	1.00	1.00	1.00	1.00	1.00	1.00	1.00	12.00
						COSTEO.S/	2,364.00	2,366.00	2,368.00	2,368.00	2,368.00	2,368.00	2,368.00	2,368.00	2,368.00	2,368.00	2,368.00	2,368.00	28,410.00
					2025	FISICO	1.00	1.00	1.00	1.00	1.00	1.00	1.00	1.00	1.00	1.00	1.00	1.00	12.00
						COSTEO.S/	2,364.00	2,366.00	2,368.00	2,368.00	2,368.00	2,368.00	2,368.00	2,368.00	2,368.00	2,368.00	2,368.00	2,368.00	28,410.00
					2026	FISICO	1.00	1.00	1.00	1.00	1.00	1.00	1.00	1.00	1.00	1.00	1.00	1.00	12.00
						COSTEO.S/	2,364.00	2,366.00	2,368.00	2,368.00	2,368.00	2,368.00	2,368.00	2,368.00	2,368.00	2,368.00	2,368.00	2,368.00	28,410.00

OEI.12 - FORTALECER LA GESTIÓN INSTITUCIONAL

AEI.12.07 - ASESORAMIENTO INSTITUCIONAL OPORTUNO EN BENEFICIO DE LA MUNICIPALIDAD

CODIGO	ACTIVIDAD OPERATIVA	UBIGEO	U.M.	PRIORIDAD	PERIODO MULTIANUAL	PROGRAMACION MENSUAL													TOTAL ANUAL
						META	01	02	03	04	05	06	07	08	09	10	11	12	
AOI30182600123	VISITAS DE SUPERVISION A CONSTRUCCIONES DE EDIFICACIONES NUEVAS EN LA PROV DE PADRE ABAD	250301 - PADRE ABAD	VISITA	Muy Alta	2024	FISICO	30.00	45.00	45.00	45.00	45.00	45.00	45.00	45.00	45.00	45.00	45.00	45.00	525.00
						COSTEO.S/	0.00	0.00	0.00	0.00	0.00	0.00	0.00	0.00	0.00	0.00	0.00	0.00	0.00
					2025	FISICO	30.00	45.00	45.00	45.00	45.00	45.00	45.00	45.00	45.00	45.00	45.00	45.00	525.00
						COSTEO.S/	0.00	0.00	0.00	0.00	0.00	0.00	0.00	0.00	0.00	0.00	0.00	0.00	0.00
					2026	FISICO	30.00	45.00	45.00	45.00	45.00	45.00	45.00	45.00	45.00	45.00	45.00	45.00	525.00
						COSTEO.S/	0.00	0.00	0.00	0.00	0.00	0.00	0.00	0.00	0.00	0.00	0.00	0.00	0.00
AOI30182600125	DESARROLLO EFICIENTE DE LAS LABORES ADMINISTRATIVAS	250301 - PADRE ABAD	GLOBAL	Muy Alta	2024	FISICO	277.00	48.00	8.00	44.00	67.00	34.00	192.00	17.00	18.00	88.00	16.00	8.00	817.00
						COSTEO.S/	0.00	0.00	0.00	0.00	0.00	0.00	0.00	0.00	0.00	0.00	0.00	0.00	0.00
					2025	FISICO	277.00	48.00	8.00	44.00	67.00	34.00	192.00	17.00	18.00	88.00	16.00	8.00	817.00
						COSTEO.S/	0.00	0.00	0.00	0.00	0.00	0.00	0.00	0.00	0.00	0.00	0.00	0.00	0.00
					2026	FISICO	277.00	48.00	8.00	44.00	67.00	34.00	192.00	17.00	18.00	88.00	16.00	8.00	817.00
						COSTEO.S/	0.00	0.00	0.00	0.00	0.00	0.00	0.00	0.00	0.00	0.00	0.00	0.00	0.00
AOI30182600614	ACTUALIZACION Y AMPLIACION DE ZONIFICACION Y EXPANSION URBANA.	250301 - PADRE ABAD	ACCION	Muy Alta	2024	FISICO	0.00	0.00	1.00	0.00	0.00	1.00	0.00	1.00	0.00	0.00	0.00	0.00	3.00
						COSTEO.S/	0.00	0.00	0.00	0.00	0.00	0.00	0.00	0.00	0.00	0.00	0.00	0.00	0.00
					2025	FISICO	0.00	0.00	1.00	0.00	0.00	1.00	0.00	1.00	0.00	0.00	0.00	0.00	3.00
						COSTEO.S/	0.00	0.00	0.00	0.00	0.00	0.00	0.00	0.00	0.00	0.00	0.00	0.00	0.00
					2026	FISICO	0.00	0.00	1.00	0.00	0.00	1.00	0.00	1.00	0.00	0.00	0.00	0.00	3.00
						COSTEO.S/	0.00	0.00	0.00	0.00	0.00	0.00	0.00	0.00	0.00	0.00	0.00	0.00	0.00
AOI30182600615	SUPERVISAR LAS ACTIVIDADES DE LAS SUB GERENCIAS PARA EL CUMPLIMIENTO DE METAS.	250301 - PADRE ABAD	ACCION	Muy Alta	2024	FISICO	0.00	5.00	0.00	5.00	0.00	5.00	0.00	0.00	5.00	0.00	5.00	0.00	25.00
						COSTEO.S/	0.00	0.00	0.00	0.00	0.00	0.00	0.00	0.00	0.00	0.00	0.00	0.00	0.00
					2025	FISICO	0.00	5.00	0.00	5.00	0.00	5.00	0.00	0.00	5.00	0.00	5.00	0.00	25.00
						COSTEO.S/	0.00	0.00	0.00	0.00	0.00	0.00	0.00	0.00	0.00	0.00	0.00	0.00	0.00
					2026	FISICO	0.00	5.00	0.00	5.00	0.00	5.00	0.00	0.00	5.00	0.00	5.00	0.00	25.00
						COSTEO.S/	0.00	0.00	0.00	0.00	0.00	0.00	0.00	0.00	0.00	0.00	0.00	0.00	0.00

A0I30182600695	DESARROLLO URBANO Y RURAL - PLANEAMIENTO URBANO.	250301 - PADRE ABAD	ACCION	Muy Alta	2024	FISICO	1.00	1.00	1.00	1.00	1.00	1.00	1.00	1.00	1.00	1.00	1.00	1.00	12.00
						COSTEO.S/	8,617.00	8,617.00	8,617.00	8,617.00	8,617.00	8,617.00	8,617.00	8,617.00	8,617.00	8,617.00	8,617.00	8,618.00	103,405.00
					2025	FISICO	1.00	1.00	1.00	1.00	1.00	1.00	1.00	1.00	1.00	1.00	1.00	1.00	12.00
						COSTEO.S/	8,617.00	8,617.00	8,617.00	8,617.00	8,617.00	8,617.00	8,617.00	8,617.00	8,617.00	8,617.00	8,617.00	8,618.00	103,405.00
					2026	FISICO	1.00	1.00	1.00	1.00	1.00	1.00	1.00	1.00	1.00	1.00	1.00	1.00	12.00
						COSTEO.S/	8,617.00	8,617.00	8,617.00	8,617.00	8,617.00	8,617.00	8,617.00	8,617.00	8,617.00	8,617.00	8,617.00	8,618.00	103,405.00

CENTRO DE COSTO: 14.01 - SUB GERENCIA DE PLANEAMIENTO URBANO, ORDENAMIENTO TERRITORIAL Y VIALIDAD

OEI.04 - PROMOVER EL DESARROLLO URBANO TERRITORIAL ORDENADO Y SOSTENIBLE EN LA PROVINCIA

AEI.04.01 - PLAN DE DESARROLLO URBANO IMPLEMENTADO DE LA PROVINCIA

	CODIGO	ACTIVIDAD OPERATIVA	UBIGEO	U.M.	PRIORIDAD	PERIODO MULTIANUAL	PROGRAMACION MENSUAL													TOTAL ANUAL
							META	01	02	03	04	05	06	07	08	09	10	11	12	
	A0I30182600269	ACTUALIZACIÓN Y AMPLIACIÓN DEL PLAN DE DESARROLLO URBANO DE LA CIUDAD DE AGUAYTIA.	250301 - PADRE ABAD	PLAN	Muy Alta	2024	FISICO	0.00	0.00	1.00	0.00	0.00	1.00	0.00	0.00	1.00	0.00	0.00	0.00	3.00
							COSTEO.S/	0.00	0.00	0.00	0.00	0.00	0.00	0.00	0.00	0.00	0.00	0.00	0.00	0.00
						2025	FISICO	0.00	0.00	1.00	0.00	0.00	1.00	0.00	0.00	1.00	0.00	0.00	0.00	3.00
							COSTEO.S/	0.00	0.00	0.00	0.00	0.00	0.00	0.00	0.00	0.00	0.00	0.00	0.00	0.00
						2026	FISICO	0.00	0.00	1.00	0.00	0.00	1.00	0.00	0.00	1.00	0.00	0.00	0.00	3.00
							COSTEO.S/	0.00	0.00	0.00	0.00	0.00	0.00	0.00	0.00	0.00	0.00	0.00	0.00	0.00
	A0I30182600697	DESARROLLO URBANO Y RURAL - PLANEAMIENTO URBANO	250301 - PADRE ABAD	ACCION	Muy Alta	2024	FISICO	1.00	1.00	1.00	1.00	1.00	1.00	1.00	1.00	1.00	1.00	1.00	1.00	12.00
							COSTEO.S/	7,125.00	7,125.00	7,125.00	7,125.00	7,125.00	7,125.00	7,125.00	7,125.00	7,125.00	7,125.00	7,125.00	7,125.00	85,500.00
						2025	FISICO	1.00	1.00	1.00	1.00	1.00	1.00	1.00	1.00	1.00	1.00	1.00	1.00	12.00
							COSTEO.S/	7,125.00	7,125.00	7,125.00	7,125.00	7,125.00	7,125.00	7,125.00	7,125.00	7,125.00	7,125.00	7,125.00	7,125.00	85,500.00
						2026	FISICO	1.00	1.00	1.00	1.00	1.00	1.00	1.00	1.00	1.00	1.00	1.00	1.00	12.00
							COSTEO.S/	7,125.00	7,125.00	7,125.00	7,125.00	7,125.00	7,125.00	7,125.00	7,125.00	7,125.00	7,125.00	7,125.00	7,125.00	85,500.00

AEI.04.04 - ASISTENCIA TÉCNICA EN DESARROLLO URBANO DE FORMA INTEGRAL EN BENEFICIO DE LA POBLACIÓN DE LA PROVINCIA

	CODIGO	ACTIVIDAD OPERATIVA	UBIGEO	U.M.	PRIORIDAD	PERIODO MULTIANUAL	PROGRAMACION MENSUAL													TOTAL ANUAL
							META	01	02	03	04	05	06	07	08	09	10	11	12	
	A0I30182600126	EMISIÓN DE DIFERENTES CERTIFICADOS	250301 - PADRE ABAD	INFORME	Muy Alta	2024	FISICO	15.00	25.00	25.00	25.00	25.00	25.00	25.00	25.00	25.00	25.00	25.00	25.00	290.00
							COSTEO.S/	0.00	0.00	0.00	0.00	0.00	0.00	0.00	0.00	0.00	0.00	0.00	0.00	0.00
						2025	FISICO	15.00	25.00	25.00	25.00	25.00	25.00	25.00	25.00	25.00	25.00	25.00	25.00	290.00
							COSTEO.S/	0.00	0.00	0.00	0.00	0.00	0.00	0.00	0.00	0.00	0.00	0.00	0.00	0.00
						2026	FISICO	15.00	25.00	25.00	25.00	25.00	25.00	25.00	25.00	25.00	25.00	25.00	25.00	290.00
							COSTEO.S/	0.00	0.00	0.00	0.00	0.00	0.00	0.00	0.00	0.00	0.00	0.00	0.00	0.00
	A0I30182600127	OTORGAR CERTIFICADOS DE UBICACIÓN, NUMERACIÓN OTROS TRAMITES	250301 - PADRE ABAD	CERTIFICADO	Muy Alta	2024	FISICO	200.00	200.00	200.00	200.00	200.00	200.00	200.00	200.00	200.00	200.00	200.00	200.00	2,400.00
							COSTEO.S/	0.00	0.00	0.00	0.00	0.00	0.00	0.00	0.00	0.00	0.00	0.00	0.00	0.00
						2025	FISICO	200.00	200.00	200.00	200.00	200.00	200.00	200.00	200.00	200.00	200.00	200.00	200.00	2,400.00
							COSTEO.S/	0.00	0.00	0.00	0.00	0.00	0.00	0.00	0.00	0.00	0.00	0.00	0.00	0.00
						2026	FISICO	200.00	200.00	200.00	200.00	200.00	200.00	200.00	200.00	200.00	200.00	200.00	200.00	2,400.00
							COSTEO.S/	0.00	0.00	0.00	0.00	0.00	0.00	0.00	0.00	0.00	0.00	0.00	0.00	0.00
	A0I30182600128	FORTALECER EL PROCESO DE FISCALIZACIÓN DE MANERA OPORTUNA Y EFICIENTE CONFORME AL REGLAMENTO DE APLICACIONES Y SANCIONES DE LA INSTITUCIONES Y LAS NORMAS VIGENTES	250301 - PADRE ABAD	INFORME TECNICO	Muy Alta	2024	FISICO	0.00	20.00	20.00	20.00	20.00	20.00	10.00	10.00	10.00	10.00	10.00	10.00	160.00
							COSTEO.S/	0.00	0.00	0.00	0.00	0.00	0.00	0.00	0.00	0.00	0.00	0.00	0.00	0.00
						2025	FISICO	0.00	20.00	20.00	20.00	20.00	20.00	10.00	10.00	10.00	10.00	10.00	10.00	160.00
							COSTEO.S/	0.00	0.00	0.00	0.00	0.00	0.00	0.00	0.00	0.00	0.00	0.00	0.00	0.00
						2026	FISICO	0.00	20.00	20.00	20.00	20.00	20.00	10.00	10.00	10.00	10.00	10.00	10.00	160.00
							COSTEO.S/	0.00	0.00	0.00	0.00	0.00	0.00	0.00	0.00	0.00	0.00	0.00	0.00	0.00
	A0I30182600129	NOMENCLATURA Y NUMERACIÓN URBANA EN EL DISTRITO DE PADRE ABAD	250301 - PADRE ABAD	BENEFICIARIO	Muy Alta	2024	FISICO	0.00	0.00	0.00	120.00	120.00	120.00	120.00	120.00	120.00	120.00	120.00	120.00	1,080.00
							COSTEO.S/	0.00	0.00	0.00	0.00	0.00	0.00	0.00	0.00	0.00	0.00	0.00	0.00	0.00
						2025	FISICO	0.00	0.00	0.00	120.00	120.00	120.00	120.00	120.00	120.00	120.00	120.00	120.00	1,080.00
							COSTEO.S/	0.00	0.00	0.00	0.00	0.00	0.00	0.00	0.00	0.00	0.00	0.00	0.00	0.00

						2026	FISICO	0.00	0.00	0.00	120.00	120.00	120.00	120.00	120.00	120.00	120.00	120.00	120.00	1,080.00
							COSTEO.S/	0.00	0.00	0.00	0.00	0.00	0.00	0.00	0.00	0.00	0.00	0.00	0.00	0.00

CENTRO DE COSTO: 14.02 - SUB GERENCIA DE CATASTRO

OEI.04 - PROMOVER EL DESARROLLO URBANO TERRITORIAL ORDENADO Y SOSTENIBLE EN LA PROVINCIA

AEI.04.02 - CATASTRO ACTUALIZADO EN LA JURISDICCIÓN DE LA PROVINCIA

CODIGO	ACTIVIDAD OPERATIVA	UBIGEO	U.M.	PRIORIDAD	PERIODO MULTIANUAL	PROGRAMACION MENSUAL													TOTAL ANUAL
						META	01	02	03	04	05	06	07	08	09	10	11	12	
A0130182600130	LEVANTAMIENTO, ACTUALIZACIÓN DE LA INFORMACIÓN CATASTRAL	250301 - PADRE ABAD	INFORME TECNICO	Muy Alta	2024	FISICO	318.00	90.00	50.00	86.00	109.00	75.00	234.00	59.00	60.00	130.00	58.00	50.00	1,319.00
						COSTEO.S/	0.00	0.00	0.00	0.00	0.00	0.00	0.00	0.00	0.00	0.00	0.00	0.00	0.00
					2025	FISICO	318.00	90.00	50.00	86.00	109.00	75.00	234.00	59.00	60.00	130.00	58.00	50.00	1,319.00
						COSTEO.S/	0.00	0.00	0.00	0.00	0.00	0.00	0.00	0.00	0.00	0.00	0.00	0.00	0.00
					2026	FISICO	318.00	90.00	50.00	86.00	109.00	75.00	234.00	59.00	60.00	130.00	58.00	50.00	1,319.00
						COSTEO.S/	0.00	0.00	0.00	0.00	0.00	0.00	0.00	0.00	0.00	0.00	0.00	0.00	0.00
A0130182600699	ORDENAMIENTO TERRITORIAL - ACONDICIONAMIENTO.	250301 - PADRE ABAD	ACCION	Muy Alta	2024	FISICO	0.00	0.00	1.00	1.00	1.00	1.00	1.00	1.00	1.00	1.00	1.00	1.00	10.00
						COSTEO.S/	2,915.00	2,915.00	2,917.00	2,917.00	2,917.00	2,917.00	2,917.00	2,917.00	2,917.00	2,917.00	2,917.00	2,917.00	35,000.00
					2025	FISICO	0.00	0.00	1.00	1.00	1.00	1.00	1.00	1.00	1.00	1.00	1.00	1.00	10.00
						COSTEO.S/	2,915.00	2,915.00	2,917.00	2,917.00	2,917.00	2,917.00	2,917.00	2,917.00	2,917.00	2,917.00	2,917.00	2,917.00	35,000.00
					2026	FISICO	0.00	0.00	1.00	1.00	1.00	1.00	1.00	1.00	1.00	1.00	1.00	1.00	10.00
						COSTEO.S/	2,915.00	2,915.00	2,917.00	2,917.00	2,917.00	2,917.00	2,917.00	2,917.00	2,917.00	2,917.00	2,917.00	2,917.00	35,000.00

AEI.04.04 - ASISTENCIA TÉCNICA EN DESARROLLO URBANO DE FORMA INTEGRAL EN BENEFICIO DE LA POBLACIÓN DE LA PROVINCIA

CODIGO	ACTIVIDAD OPERATIVA	UBIGEO	U.M.	PRIORIDAD	PERIODO MULTIANUAL	PROGRAMACION MENSUAL													TOTAL ANUAL
						META	01	02	03	04	05	06	07	08	09	10	11	12	
A0130182600133	OTORGAMIENTO DE CONSTANCIAS Y/O CERTIFICADOS	250301 - PADRE ABAD	INFORME TECNICO	Muy Alta	2024	FISICO	25.00	25.00	25.00	25.00	25.00	25.00	25.00	25.00	25.00	25.00	25.00	25.00	300.00
						COSTEO.S/	0.00	0.00	0.00	0.00	0.00	0.00	0.00	0.00	0.00	0.00	0.00	0.00	0.00
					2025	FISICO	25.00	25.00	25.00	25.00	25.00	25.00	25.00	25.00	25.00	25.00	25.00	25.00	300.00
						COSTEO.S/	0.00	0.00	0.00	0.00	0.00	0.00	0.00	0.00	0.00	0.00	0.00	0.00	0.00
					2026	FISICO	25.00	25.00	25.00	25.00	25.00	25.00	25.00	25.00	25.00	25.00	25.00	25.00	300.00
						COSTEO.S/	0.00	0.00	0.00	0.00	0.00	0.00	0.00	0.00	0.00	0.00	0.00	0.00	0.00
A0130182600135	OTORGAR LICENCIAS DE CONSTRUCCIÓN PARA OBRAS NUEVAS, REGULARIZACIÓN Y OTRAS	250301 - PADRE ABAD	GLOBAL	Muy Alta	2024	FISICO	150.00	150.00	150.00	150.00	150.00	150.00	150.00	150.00	150.00	150.00	150.00	150.00	1,800.00
						COSTEO.S/	0.00	0.00	0.00	0.00	0.00	0.00	0.00	0.00	0.00	0.00	0.00	0.00	0.00
					2025	FISICO	150.00	150.00	150.00	150.00	150.00	150.00	150.00	150.00	150.00	150.00	150.00	150.00	1,800.00
						COSTEO.S/	0.00	0.00	0.00	0.00	0.00	0.00	0.00	0.00	0.00	0.00	0.00	0.00	0.00
					2026	FISICO	150.00	150.00	150.00	150.00	150.00	150.00	150.00	150.00	150.00	150.00	150.00	150.00	1,800.00
						COSTEO.S/	0.00	0.00	0.00	0.00	0.00	0.00	0.00	0.00	0.00	0.00	0.00	0.00	0.00
A0130182600535	NUMEMCLATURA Y NUMERACION URBANA EN EL DISTRITO DE PADRE ABAD.	250301 - PADRE ABAD	BENEFICIARIO	Muy Alta	2024	FISICO	0.00	0.00	120.00	120.00	120.00	120.00	120.00	120.00	120.00	120.00	120.00	120.00	1,200.00
						COSTEO.S/	0.00	0.00	0.00	0.00	0.00	0.00	0.00	0.00	0.00	0.00	0.00	0.00	0.00
					2025	FISICO	0.00	0.00	120.00	120.00	120.00	120.00	120.00	120.00	120.00	120.00	120.00	120.00	1,200.00
						COSTEO.S/	0.00	0.00	0.00	0.00	0.00	0.00	0.00	0.00	0.00	0.00	0.00	0.00	0.00
					2026	FISICO	0.00	0.00	120.00	120.00	120.00	120.00	120.00	120.00	120.00	120.00	120.00	120.00	1,200.00
						COSTEO.S/	0.00	0.00	0.00	0.00	0.00	0.00	0.00	0.00	0.00	0.00	0.00	0.00	0.00
A0130182600698	DESARROLLO URBANO Y RURAL - PLANEAMIENTO URBANO.	250301 - PADRE ABAD	ACCION	Muy Alta	2024	FISICO	1.00	1.00	1.00	1.00	1.00	1.00	1.00	1.00	1.00	1.00	1.00	1.00	12.00
						COSTEO.S/	6,708.00	6,708.00	6,708.00	6,708.00	6,708.00	6,708.00	6,708.00	6,708.00	6,708.00	6,708.00	6,710.00	6,710.00	80,500.00
					2025	FISICO	1.00	1.00	1.00	1.00	1.00	1.00	1.00	1.00	1.00	1.00	1.00	1.00	12.00
						COSTEO.S/	6,708.00	6,708.00	6,708.00	6,708.00	6,708.00	6,708.00	6,708.00	6,708.00	6,708.00	6,708.00	6,710.00	6,710.00	80,500.00
					2026	FISICO	1.00	1.00	1.00	1.00	1.00	1.00	1.00	1.00	1.00	1.00	1.00	1.00	12.00
						COSTEO.S/	6,708.00	6,708.00	6,708.00	6,708.00	6,708.00	6,708.00	6,708.00	6,708.00	6,708.00	6,708.00	6,710.00	6,710.00	80,500.00

CENTRO DE COSTO: 14.03 - SUB GERENCIA DE FORMALIZACION DE PREDIOS.

OEI.04 - PROMOVER EL DESARROLLO URBANO TERRITORIAL ORDENADO Y SOSTENIBLE EN LA PROVINCIA

AEI.04.05 - SANEAMIENTO FÍSICO LEGAL DE PREDIOS FOCALIZADOS EN LA PROVINCIA

CODIGO	ACTIVIDAD OPERATIVA	UBIGEO	U.M.	PRIORIDAD	PERIODO MULTIANUAL	PROGRAMACION MENSUAL													TOTAL ANUAL
						META	01	02	03	04	05	06	07	08	09	10	11	12	
A0I30182600139	ELABORACIÓN, APROBACIÓN E INSCRIPCIÓN DE PLANOS EN LA SUNARP	250301 - PADRE ABAD	ACCION	Muy Alta	2024	FISICO	0.00	0.00	1.00	0.00	1.00	1.00	0.00	0.00	1.00	1.00	0.00	0.00	5.00
						COSTEO.S/	0.00	0.00	0.00	0.00	0.00	0.00	0.00	0.00	0.00	0.00	0.00	0.00	0.00
					2025	FISICO	0.00	0.00	1.00	0.00	1.00	1.00	0.00	0.00	1.00	1.00	0.00	0.00	5.00
						COSTEO.S/	0.00	0.00	0.00	0.00	0.00	0.00	0.00	0.00	0.00	0.00	0.00	0.00	0.00
					2026	FISICO	0.00	0.00	1.00	0.00	1.00	1.00	0.00	0.00	1.00	1.00	0.00	0.00	5.00
						COSTEO.S/	0.00	0.00	0.00	0.00	0.00	0.00	0.00	0.00	0.00	0.00	0.00	0.00	0.00
A0I30182600140	OTORGAMIENTO DE TITULO DE PROPIEDAD	250301 - PADRE ABAD	TITULO	Muy Alta	2024	FISICO	0.00	0.00	200.00	0.00	400.00	100.00	0.00	0.00	400.00	200.00	0.00	0.00	1,300.00
						COSTEO.S/	0.00	0.00	0.00	0.00	0.00	0.00	0.00	0.00	0.00	0.00	0.00	0.00	0.00
					2025	FISICO	0.00	0.00	200.00	0.00	400.00	100.00	0.00	0.00	400.00	200.00	0.00	0.00	1,300.00
						COSTEO.S/	0.00	0.00	0.00	0.00	0.00	0.00	0.00	0.00	0.00	0.00	0.00	0.00	0.00
					2026	FISICO	0.00	0.00	200.00	0.00	400.00	100.00	0.00	0.00	400.00	200.00	0.00	0.00	1,300.00
						COSTEO.S/	0.00	0.00	0.00	0.00	0.00	0.00	0.00	0.00	0.00	0.00	0.00	0.00	0.00
A0I30182600700	PLANEAMIENTO URBANO - DESARROLLO URBANO Y RURAL.	250301 - PADRE ABAD	ACCION	Muy Alta	2024	FISICO	1.00	1.00	1.00	1.00	1.00	1.00	1.00	1.00	1.00	1.00	1.00	1.00	12.00
						COSTEO.S/	5,165.00	5,165.00	6,467.00	6,467.00	6,467.00	6,467.00	6,467.00	6,467.00	6,467.00	6,467.00	6,467.00	6,467.00	75,000.00
					2025	FISICO	1.00	1.00	1.00	1.00	1.00	1.00	1.00	1.00	1.00	1.00	1.00	1.00	12.00
						COSTEO.S/	5,165.00	5,165.00	6,467.00	6,467.00	6,467.00	6,467.00	6,467.00	6,467.00	6,467.00	6,467.00	6,467.00	6,467.00	75,000.00
					2026	FISICO	1.00	1.00	1.00	1.00	1.00	1.00	1.00	1.00	1.00	1.00	1.00	1.00	12.00
						COSTEO.S/	5,165.00	5,165.00	6,467.00	6,467.00	6,467.00	6,467.00	6,467.00	6,467.00	6,467.00	6,467.00	6,467.00	6,467.00	75,000.00
A0I30182600701	ORDENAMIENTO TERRITORIAL - ACONDICIONAMIENTO	250301 - PADRE ABAD	ACCION	Muy Alta	2024	FISICO	1.00	1.00	1.00	1.00	1.00	1.00	1.00	1.00	1.00	1.00	1.00	1.00	12.00
						COSTEO.S/	1,250.00	1,250.00	1,250.00	1,250.00	1,250.00	1,250.00	1,250.00	1,250.00	1,250.00	1,250.00	1,250.00	1,250.00	15,000.00
					2025	FISICO	1.00	1.00	1.00	1.00	1.00	1.00	1.00	1.00	1.00	1.00	1.00	1.00	12.00
						COSTEO.S/	1,250.00	1,250.00	1,250.00	1,250.00	1,250.00	1,250.00	1,250.00	1,250.00	1,250.00	1,250.00	1,250.00	1,250.00	15,000.00
					2026	FISICO	1.00	1.00	1.00	1.00	1.00	1.00	1.00	1.00	1.00	1.00	1.00	1.00	12.00
						COSTEO.S/	1,250.00	1,250.00	1,250.00	1,250.00	1,250.00	1,250.00	1,250.00	1,250.00	1,250.00	1,250.00	1,250.00	1,250.00	15,000.00

COSTEO TOTAL AÑO 2024 S/	422,815.00
COSTEO TOTAL AÑO 2025 S/	422,815.00
COSTEO TOTAL AÑO 2026 S/	422,815.00

U.M. = Unidad de Medida

FIRMA

MUNICIPALIDAD PROVINCIAL DE PADRE ABAD SECRETARIA GENERAL

MUNICIPALIDAD PROVINCIAL DE PADRE ABAD Vº Bº ALCALDIA AGUAYTIA

MUNICIPALIDAD PROVINCIAL DE PADRE ABAD Vº Bº Gerencia Municipal AGUAYTIA

MUNICIPALIDAD PROVINCIAL DE PADRE ABAD Vº Bº GERENCIA DE ASESORIA JURIDICA AGUAYTIA

MUNICIPALIDAD PROVINCIAL DE PADRE ABAD Vº Bº GERENCIA DE PLANEAMIENTO PRESUPUESTO Y RACIONALIZACION AGUAYTIA

Anexo B-4
PLAN OPERATIVO INSTITUCIONAL MULTIANUAL CON PROGRAMACIÓN FÍSICA Y COSTEO (Aprobado)
Año : 2024 - 2026

Periodo POI Multianual	2024 - 2026
Nivel de Gobierno	M - GOBIERNOS LOCALES
Sector	00 - MUNICIPALIDADES
Pliego	000 - MUNICIPALIDADES
Unidad Ejecutora	301826 - MUNICIPALIDAD PROVINCIAL DE PADRE ABAD - AGUAITIA

CENTRO DE COSTO: 14.00 - GERENCIA DE ACONDICIONAMIENTO TERRITORIAL

OEI.04 - PROMOVER EL DESARROLLO URBANO TERRITORIAL ORDENADO Y SOSTENIBLE EN LA PROVINCIA

AEI.04.02 - CATASTRO ACTUALIZADO EN LA JURISDICCIÓN DE LA PROVINCIA

CODIGO	ACTIVIDAD OPERATIVA	UBIGEO	U.M.	PRIORIDAD	PERIODO MULTIANUAL	PROGRAMACION MENSUAL													TOTAL ANUAL
						META	01	02	03	04	05	06	07	08	09	10	11	12	
AOI30182600696	ORDENAMIENTO TERRITORIAL1	250301 - PADRE ABAD	ACCION	Muy Alta	2024	FISICO	1.00	1.00	1.00	1.00	1.00	1.00	1.00	1.00	1.00	1.00	1.00	1.00	12.00
						COSTEO.S/	2,364.00	2,366.00	2,368.00	2,368.00	2,368.00	2,368.00	2,368.00	2,368.00	2,368.00	2,368.00	2,368.00	2,368.00	28,410.00
					2025	FISICO	1.00	1.00	1.00	1.00	1.00	1.00	1.00	1.00	1.00	1.00	1.00	1.00	12.00
						COSTEO.S/	2,364.00	2,366.00	2,368.00	2,368.00	2,368.00	2,368.00	2,368.00	2,368.00	2,368.00	2,368.00	2,368.00	2,368.00	28,410.00
					2026	FISICO	1.00	1.00	1.00	1.00	1.00	1.00	1.00	1.00	1.00	1.00	1.00	1.00	12.00
						COSTEO.S/	2,364.00	2,366.00	2,368.00	2,368.00	2,368.00	2,368.00	2,368.00	2,368.00	2,368.00	2,368.00	2,368.00	2,368.00	28,410.00

OEI.12 - FORTALECER LA GESTIÓN INSTITUCIONAL

AEI.12.07 - ASESORAMIENTO INSTITUCIONAL OPORTUNO EN BENEFICIO DE LA MUNICIPALIDAD

CODIGO	ACTIVIDAD OPERATIVA	UBIGEO	U.M.	PRIORIDAD	PERIODO MULTIANUAL	PROGRAMACION MENSUAL													TOTAL ANUAL
						META	01	02	03	04	05	06	07	08	09	10	11	12	
AOI30182600123	VISITAS DE SUPERVISION A CONSTRUCCIONES DE EDIFICACIONES NUEVAS EN LA PROV DE PADRE ABAD	250301 - PADRE ABAD	VISITA	Muy Alta	2024	FISICO	30.00	45.00	45.00	45.00	45.00	45.00	45.00	45.00	45.00	45.00	45.00	45.00	525.00
						COSTEO.S/	0.00	0.00	0.00	0.00	0.00	0.00	0.00	0.00	0.00	0.00	0.00	0.00	0.00
					2025	FISICO	30.00	45.00	45.00	45.00	45.00	45.00	45.00	45.00	45.00	45.00	45.00	45.00	525.00
						COSTEO.S/	0.00	0.00	0.00	0.00	0.00	0.00	0.00	0.00	0.00	0.00	0.00	0.00	0.00
					2026	FISICO	30.00	45.00	45.00	45.00	45.00	45.00	45.00	45.00	45.00	45.00	45.00	45.00	525.00
						COSTEO.S/	0.00	0.00	0.00	0.00	0.00	0.00	0.00	0.00	0.00	0.00	0.00	0.00	0.00
AOI30182600125	DESARROLLO EFICIENTE DE LAS LABORES ADMINISTRATIVAS	250301 - PADRE ABAD	GLOBAL	Muy Alta	2024	FISICO	277.00	48.00	8.00	44.00	67.00	34.00	192.00	17.00	18.00	88.00	16.00	8.00	817.00
						COSTEO.S/	0.00	0.00	0.00	0.00	0.00	0.00	0.00	0.00	0.00	0.00	0.00	0.00	0.00
					2025	FISICO	277.00	48.00	8.00	44.00	67.00	34.00	192.00	17.00	18.00	88.00	16.00	8.00	817.00
						COSTEO.S/	0.00	0.00	0.00	0.00	0.00	0.00	0.00	0.00	0.00	0.00	0.00	0.00	0.00
					2026	FISICO	277.00	48.00	8.00	44.00	67.00	34.00	192.00	17.00	18.00	88.00	16.00	8.00	817.00
						COSTEO.S/	0.00	0.00	0.00	0.00	0.00	0.00	0.00	0.00	0.00	0.00	0.00	0.00	0.00
AOI30182600614	ACTUALIZACION Y AMPLIACION DE ZONIFICACION Y EXPANSION URBANA.	250301 - PADRE ABAD	ACCION	Muy Alta	2024	FISICO	0.00	0.00	1.00	0.00	0.00	1.00	0.00	1.00	0.00	0.00	0.00	0.00	3.00
						COSTEO.S/	0.00	0.00	0.00	0.00	0.00	0.00	0.00	0.00	0.00	0.00	0.00	0.00	0.00
					2025	FISICO	0.00	0.00	1.00	0.00	0.00	1.00	0.00	1.00	0.00	0.00	0.00	0.00	3.00
						COSTEO.S/	0.00	0.00	0.00	0.00	0.00	0.00	0.00	0.00	0.00	0.00	0.00	0.00	0.00
					2026	FISICO	0.00	0.00	1.00	0.00	0.00	1.00	0.00	1.00	0.00	0.00	0.00	0.00	3.00
						COSTEO.S/	0.00	0.00	0.00	0.00	0.00	0.00	0.00	0.00	0.00	0.00	0.00	0.00	0.00
AOI30182600615	SUPERVISAR LAS ACTIVIDADES DE LAS SUB GERENCIAS PARA EL CUMPLIMIENTO DE METAS.	250301 - PADRE ABAD	ACCION	Muy Alta	2024	FISICO	0.00	5.00	0.00	5.00	0.00	5.00	0.00	0.00	5.00	0.00	5.00	0.00	25.00
						COSTEO.S/	0.00	0.00	0.00	0.00	0.00	0.00	0.00	0.00	0.00	0.00	0.00	0.00	0.00
					2025	FISICO	0.00	5.00	0.00	5.00	0.00	5.00	0.00	0.00	5.00	0.00	5.00	0.00	25.00
						COSTEO.S/	0.00	0.00	0.00	0.00	0.00	0.00	0.00	0.00	0.00	0.00	0.00	0.00	0.00
					2026	FISICO	0.00	5.00	0.00	5.00	0.00	5.00	0.00	0.00	5.00	0.00	5.00	0.00	25.00
						COSTEO.S/	0.00	0.00	0.00	0.00	0.00	0.00	0.00	0.00	0.00	0.00	0.00	0.00	0.00

AOI30182600695	DESARROLLO URBANO Y RURAL - PLANEAMIENTO URBANO.	250301 - PADRE ABAD	ACCION	Muy Alta	2024	FISICO	1.00	1.00	1.00	1.00	1.00	1.00	1.00	1.00	1.00	1.00	1.00	1.00	12.00
						COSTEO.S/	8,617.00	8,617.00	8,617.00	8,617.00	8,617.00	8,617.00	8,617.00	8,617.00	8,617.00	8,617.00	8,617.00	8,618.00	103,405.00
					2025	FISICO	1.00	1.00	1.00	1.00	1.00	1.00	1.00	1.00	1.00	1.00	1.00	1.00	12.00
						COSTEO.S/	8,617.00	8,617.00	8,617.00	8,617.00	8,617.00	8,617.00	8,617.00	8,617.00	8,617.00	8,617.00	8,617.00	8,618.00	103,405.00
					2026	FISICO	1.00	1.00	1.00	1.00	1.00	1.00	1.00	1.00	1.00	1.00	1.00	1.00	12.00
						COSTEO.S/	8,617.00	8,617.00	8,617.00	8,617.00	8,617.00	8,617.00	8,617.00	8,617.00	8,617.00	8,617.00	8,617.00	8,618.00	103,405.00

COSTEO TOTAL AÑO 2024 S/	131,815.00
COSTEO TOTAL AÑO 2025 S/	131,815.00
COSTEO TOTAL AÑO 2026 S/	131,815.00

U.M. = Unidad de Medida

FIRMA

MUNICIPALIDAD PROVINCIAL DE PADRE ABAD SECRETARIA GENERAL

MUNICIPALIDAD PROVINCIAL DE PADRE ABAD Vº Bº ALCALDIA AGUAYTIA

MUNICIPALIDAD PROVINCIAL DE PADRE ABAD Vº Bº Gerencia Municipal AGUAYTIA

MUNICIPALIDAD PROVINCIAL DE PADRE ABAD Vº Bº GERENCIA DE ASESORIA JURIDICA AGUAYTIA

MUNICIPALIDAD PROVINCIAL DE PADRE ABAD Vº Bº GERENCIA DE PLANEAMIENTO PRESUPUESTO Y RACIONALIZACION AGUAYTIA

Anexo B-4
PLAN OPERATIVO INSTITUCIONAL MULTIANUAL CON PROGRAMACIÓN FÍSICA Y COSTEO (Aprobado)
Año : 2024 - 2026

Periodo POI Multianual	2024 - 2026
Nivel de Gobierno	M - GOBIERNOS LOCALES
Sector	00 - MUNICIPALIDADES
Pliego	000 - MUNICIPALIDADES
Unidad Ejecutora	301826 - MUNICIPALIDAD PROVINCIAL DE PADRE ABAD - AGUAITIA

CENTRO DE COSTO: 14.01 - SUB GERENCIA DE PLANEAMIENTO URBANO, ORDENAMIENTO TERRITORIAL Y VIALIDAD

OEI.04 - PROMOVER EL DESARROLLO URBANO TERRITORIAL ORDENADO Y SOSTENIBLE EN LA PROVINCIA

AEI.04.01 - PLAN DE DESARROLLO URBANO IMPLEMENTADO DE LA PROVINCIA

CODIGO	ACTIVIDAD OPERATIVA	UBIGEO	U.M.	PRIORIDAD	PERIODO MULTIANUAL	PROGRAMACION MENSUAL													TOTAL ANUAL
						META	01	02	03	04	05	06	07	08	09	10	11	12	
AOI30182600269	ACTUALIZACIÓN Y AMPLIACIÓN DEL PLAN DE DESARROLLO URBANO DE LA CIUDAD DE AGUAYTIA.	250301 - PADRE ABAD	PLAN	Muy Alta	2024	FISICO	0.00	0.00	1.00	0.00	0.00	1.00	0.00	0.00	1.00	0.00	0.00	0.00	3.00
						COSTEO.S/	0.00	0.00	0.00	0.00	0.00	0.00	0.00	0.00	0.00	0.00	0.00	0.00	0.00
					2025	FISICO	0.00	0.00	1.00	0.00	0.00	1.00	0.00	0.00	1.00	0.00	0.00	0.00	3.00
						COSTEO.S/	0.00	0.00	0.00	0.00	0.00	0.00	0.00	0.00	0.00	0.00	0.00	0.00	0.00
					2026	FISICO	0.00	0.00	1.00	0.00	0.00	1.00	0.00	0.00	1.00	0.00	0.00	0.00	3.00
						COSTEO.S/	0.00	0.00	0.00	0.00	0.00	0.00	0.00	0.00	0.00	0.00	0.00	0.00	0.00
AOI30182600697	DESARROLLO URBANO Y RURAL - PLANEAMIENTO URBANO	250301 - PADRE ABAD	ACCION	Muy Alta	2024	FISICO	1.00	1.00	1.00	1.00	1.00	1.00	1.00	1.00	1.00	1.00	1.00	1.00	12.00
						COSTEO.S/	7,125.00	7,125.00	7,125.00	7,125.00	7,125.00	7,125.00	7,125.00	7,125.00	7,125.00	7,125.00	7,125.00	7,125.00	85,500.00
					2025	FISICO	1.00	1.00	1.00	1.00	1.00	1.00	1.00	1.00	1.00	1.00	1.00	1.00	12.00
						COSTEO.S/	7,125.00	7,125.00	7,125.00	7,125.00	7,125.00	7,125.00	7,125.00	7,125.00	7,125.00	7,125.00	7,125.00	7,125.00	85,500.00
					2026	FISICO	1.00	1.00	1.00	1.00	1.00	1.00	1.00	1.00	1.00	1.00	1.00	1.00	12.00
						COSTEO.S/	7,125.00	7,125.00	7,125.00	7,125.00	7,125.00	7,125.00	7,125.00	7,125.00	7,125.00	7,125.00	7,125.00	7,125.00	85,500.00

AEI.04.04 - ASISTENCIA TÉCNICA EN DESARROLLO URBANO DE FORMA INTEGRAL EN BENEFICIO DE LA POBLACIÓN DE LA PROVINCIA

CODIGO	ACTIVIDAD OPERATIVA	UBIGEO	U.M.	PRIORIDAD	PERIODO MULTIANUAL	PROGRAMACION MENSUAL													TOTAL ANUAL
						META	01	02	03	04	05	06	07	08	09	10	11	12	
AOI30182600126	EMISIÓN DE DIFERENTES CERTIFICADOS	250301 - PADRE ABAD	INFORME	Muy Alta	2024	FISICO	15.00	25.00	25.00	25.00	25.00	25.00	25.00	25.00	25.00	25.00	25.00	25.00	290.00
						COSTEO.S/	0.00	0.00	0.00	0.00	0.00	0.00	0.00	0.00	0.00	0.00	0.00	0.00	0.00
					2025	FISICO	15.00	25.00	25.00	25.00	25.00	25.00	25.00	25.00	25.00	25.00	25.00	25.00	290.00
						COSTEO.S/	0.00	0.00	0.00	0.00	0.00	0.00	0.00	0.00	0.00	0.00	0.00	0.00	0.00
					2026	FISICO	15.00	25.00	25.00	25.00	25.00	25.00	25.00	25.00	25.00	25.00	25.00	25.00	290.00
						COSTEO.S/	0.00	0.00	0.00	0.00	0.00	0.00	0.00	0.00	0.00	0.00	0.00	0.00	0.00
AOI30182600127	OTORGAR CERTIFICADOS DE UBICACIÓN, NUMERACIÓN OTROS TRAMITES	250301 - PADRE ABAD	CERTIFICADO	Muy Alta	2024	FISICO	200.00	200.00	200.00	200.00	200.00	200.00	200.00	200.00	200.00	200.00	200.00	200.00	2,400.00
						COSTEO.S/	0.00	0.00	0.00	0.00	0.00	0.00	0.00	0.00	0.00	0.00	0.00	0.00	0.00
					2025	FISICO	200.00	200.00	200.00	200.00	200.00	200.00	200.00	200.00	200.00	200.00	200.00	200.00	2,400.00
						COSTEO.S/	0.00	0.00	0.00	0.00	0.00	0.00	0.00	0.00	0.00	0.00	0.00	0.00	0.00
					2026	FISICO	200.00	200.00	200.00	200.00	200.00	200.00	200.00	200.00	200.00	200.00	200.00	200.00	2,400.00
						COSTEO.S/	0.00	0.00	0.00	0.00	0.00	0.00	0.00	0.00	0.00	0.00	0.00	0.00	0.00
AOI30182600128	FORTALECER EL PROCESO DE FISCALIZACIÓN DE MANERA OPORTUNA Y EFICIENTE CONFORME AL REGLAMENTO DE APLICACIONES Y SANCIONES DE LA INSTITUCIONES Y LAS NORMAS VIGENTES	250301 - PADRE ABAD	INFORME TECNICO	Muy Alta	2024	FISICO	0.00	20.00	20.00	20.00	20.00	20.00	10.00	10.00	10.00	10.00	10.00	10.00	160.00
						COSTEO.S/	0.00	0.00	0.00	0.00	0.00	0.00	0.00	0.00	0.00	0.00	0.00	0.00	0.00
					2025	FISICO	0.00	20.00	20.00	20.00	20.00	20.00	10.00	10.00	10.00	10.00	10.00	10.00	160.00
						COSTEO.S/	0.00	0.00	0.00	0.00	0.00	0.00	0.00	0.00	0.00	0.00	0.00	0.00	0.00
					2026	FISICO	0.00	20.00	20.00	20.00	20.00	20.00	10.00	10.00	10.00	10.00	10.00	10.00	160.00
						COSTEO.S/	0.00	0.00	0.00	0.00	0.00	0.00	0.00	0.00	0.00	0.00	0.00	0.00	0.00

AOI30182600129	NOMENCLATURA Y NUMERACIÓN URBANA EN EL DISTRITO DE PADRE ABAD	250301 - PADRE ABAD	BENEFICIARIO	Muy Alta	2024	FISICO	0.00	0.00	0.00	120.00	120.00	120.00	120.00	120.00	120.00	120.00	120.00	120.00	1,080.00
						COSTEO.S/	0.00	0.00	0.00	0.00	0.00	0.00	0.00	0.00	0.00	0.00	0.00	0.00	0.00
					2025	FISICO	0.00	0.00	0.00	120.00	120.00	120.00	120.00	120.00	120.00	120.00	120.00	120.00	1,080.00
						COSTEO.S/	0.00	0.00	0.00	0.00	0.00	0.00	0.00	0.00	0.00	0.00	0.00	0.00	0.00
					2026	FISICO	0.00	0.00	0.00	120.00	120.00	120.00	120.00	120.00	120.00	120.00	120.00	120.00	1,080.00
						COSTEO.S/	0.00	0.00	0.00	0.00	0.00	0.00	0.00	0.00	0.00	0.00	0.00	0.00	0.00

COSTEO TOTAL AÑO 2024 S/	85,500.00
COSTEO TOTAL AÑO 2025 S/	85,500.00
COSTEO TOTAL AÑO 2026 S/	85,500.00

U.M. = Unidad de Medida

FIRMA

MUNICIPALIDAD PROVINCIAL DE PADRE ABAD SECRETARIA GENERAL

MUNICIPALIDAD PROVINCIAL DE PADRE ABAD Vº Bº ALCALDIA AGUAYTIA

MUNICIPALIDAD PROVINCIAL DE PADRE ABAD Vº Bº Gerencia Municipal AGUAYTIA

MUNICIPALIDAD PROVINCIAL DE PADRE ABAD Vº Bº GERENCIA DE ASESORIA JURIDICA AGUAYTIA

MUNICIPALIDAD PROVINCIAL DE PADRE ABAD GERENCIA DE PLANEAMIENTO PRESUPUESTO Y RACIONALIZACION AGUAYTIA

Anexo B-4
PLAN OPERATIVO INSTITUCIONAL MULTIANUAL CON PROGRAMACIÓN FÍSICA Y COSTEO (Aprobado)
Año : 2024 - 2026

Periodo POI Multianual	2024 - 2026
Nivel de Gobierno	M - GOBIERNOS LOCALES
Sector	00 - MUNICIPALIDADES
Pliego	000 - MUNICIPALIDADES
Unidad Ejecutora	301826 - MUNICIPALIDAD PROVINCIAL DE PADRE ABAD - AGUAITIA

CENTRO DE COSTO: 14.02 - SUB GERENCIA DE CATASTRO

OEI.04 - PROMOVER EL DESARROLLO URBANO TERRITORIAL ORDENADO Y SOSTENIBLE EN LA PROVINCIA

AEI.04.02 - CATASTRO ACTUALIZADO EN LA JURISDICCIÓN DE LA PROVINCIA

CODIGO	ACTIVIDAD OPERATIVA	UBIGEO	U.M.	PRIORIDAD	PERIODO MULTIANUAL	PROGRAMACION MENSUAL													TOTAL ANUAL
						META	01	02	03	04	05	06	07	08	09	10	11	12	
AOI30182600130	LEVANTAMIENTO, ACTUALIZACIÓN DE LA INFORMACIÓN CATASTRAL	250301 - PADRE ABAD	INFORME TECNICO	Muy Alta	2024	FISICO	318.00	90.00	50.00	86.00	109.00	75.00	234.00	59.00	60.00	130.00	58.00	50.00	1,319.00
						COSTEO.S/	0.00	0.00	0.00	0.00	0.00	0.00	0.00	0.00	0.00	0.00	0.00	0.00	0.00
					2025	FISICO	318.00	90.00	50.00	86.00	109.00	75.00	234.00	59.00	60.00	130.00	58.00	50.00	1,319.00
						COSTEO.S/	0.00	0.00	0.00	0.00	0.00	0.00	0.00	0.00	0.00	0.00	0.00	0.00	0.00
					2026	FISICO	318.00	90.00	50.00	86.00	109.00	75.00	234.00	59.00	60.00	130.00	58.00	50.00	1,319.00
						COSTEO.S/	0.00	0.00	0.00	0.00	0.00	0.00	0.00	0.00	0.00	0.00	0.00	0.00	0.00
AOI30182600699	ORDENAMIENTO TERRITORIAL - ACONDICIONAMIENTO.	250301 - PADRE ABAD	ACCION	Muy Alta	2024	FISICO	0.00	0.00	1.00	1.00	1.00	1.00	1.00	1.00	1.00	1.00	1.00	1.00	10.00
						COSTEO.S/	2,915.00	2,915.00	2,917.00	2,917.00	2,917.00	2,917.00	2,917.00	2,917.00	2,917.00	2,917.00	2,917.00	2,917.00	35,000.00
					2025	FISICO	0.00	0.00	1.00	1.00	1.00	1.00	1.00	1.00	1.00	1.00	1.00	1.00	10.00
						COSTEO.S/	2,915.00	2,915.00	2,917.00	2,917.00	2,917.00	2,917.00	2,917.00	2,917.00	2,917.00	2,917.00	2,917.00	2,917.00	35,000.00
					2026	FISICO	0.00	0.00	1.00	1.00	1.00	1.00	1.00	1.00	1.00	1.00	1.00	1.00	10.00
						COSTEO.S/	2,915.00	2,915.00	2,917.00	2,917.00	2,917.00	2,917.00	2,917.00	2,917.00	2,917.00	2,917.00	2,917.00	2,917.00	35,000.00

AEI.04.04 - ASISTENCIA TÉCNICA EN DESARROLLO URBANO DE FORMA INTEGRAL EN BENEFICIO DE LA POBLACIÓN DE LA PROVINCIA

CODIGO	ACTIVIDAD OPERATIVA	UBIGEO	U.M.	PRIORIDAD	PERIODO MULTIANUAL	PROGRAMACION MENSUAL													TOTAL ANUAL
						META	01	02	03	04	05	06	07	08	09	10	11	12	
AOI30182600133	OTORGAMIENTO DE CONSTANCIAS Y/O CERTIFICADOS	250301 - PADRE ABAD	INFORME TECNICO	Muy Alta	2024	FISICO	25.00	25.00	25.00	25.00	25.00	25.00	25.00	25.00	25.00	25.00	25.00	25.00	300.00
						COSTEO.S/	0.00	0.00	0.00	0.00	0.00	0.00	0.00	0.00	0.00	0.00	0.00	0.00	0.00
					2025	FISICO	25.00	25.00	25.00	25.00	25.00	25.00	25.00	25.00	25.00	25.00	25.00	25.00	300.00
						COSTEO.S/	0.00	0.00	0.00	0.00	0.00	0.00	0.00	0.00	0.00	0.00	0.00	0.00	0.00
					2026	FISICO	25.00	25.00	25.00	25.00	25.00	25.00	25.00	25.00	25.00	25.00	25.00	25.00	300.00
						COSTEO.S/	0.00	0.00	0.00	0.00	0.00	0.00	0.00	0.00	0.00	0.00	0.00	0.00	0.00
AOI30182600135	OTORGAR LICENCIAS DE CONSTRUCCIÓN PARA OBRAS NUEVAS, REGULARIZACIÓN Y OTRAS	250301 - PADRE ABAD	GLOBAL	Muy Alta	2024	FISICO	150.00	150.00	150.00	150.00	150.00	150.00	150.00	150.00	150.00	150.00	150.00	150.00	1,800.00
						COSTEO.S/	0.00	0.00	0.00	0.00	0.00	0.00	0.00	0.00	0.00	0.00	0.00	0.00	0.00
					2025	FISICO	150.00	150.00	150.00	150.00	150.00	150.00	150.00	150.00	150.00	150.00	150.00	150.00	1,800.00
						COSTEO.S/	0.00	0.00	0.00	0.00	0.00	0.00	0.00	0.00	0.00	0.00	0.00	0.00	0.00
					2026	FISICO	150.00	150.00	150.00	150.00	150.00	150.00	150.00	150.00	150.00	150.00	150.00	150.00	1,800.00
						COSTEO.S/	0.00	0.00	0.00	0.00	0.00	0.00	0.00	0.00	0.00	0.00	0.00	0.00	0.00
AOI30182600535	NUMEMCLATURA Y NUMERACION URBANA EN EL DISTRITO DE PADRE ABAD.	250301 - PADRE ABAD	BENEFICIARIO	Muy Alta	2024	FISICO	0.00	0.00	120.00	120.00	120.00	120.00	120.00	120.00	120.00	120.00	120.00	120.00	1,200.00
						COSTEO.S/	0.00	0.00	0.00	0.00	0.00	0.00	0.00	0.00	0.00	0.00	0.00	0.00	0.00
					2025	FISICO	0.00	0.00	120.00	120.00	120.00	120.00	120.00	120.00	120.00	120.00	120.00	120.00	1,200.00
						COSTEO.S/	0.00	0.00	0.00	0.00	0.00	0.00	0.00	0.00	0.00	0.00	0.00	0.00	0.00
					2026	FISICO	0.00	0.00	120.00	120.00	120.00	120.00	120.00	120.00	120.00	120.00	120.00	120.00	1,200.00
						COSTEO.S/	0.00	0.00	0.00	0.00	0.00	0.00	0.00	0.00	0.00	0.00	0.00	0.00	0.00

AOI30182600698	DESARROLLO URBANO Y RURAL - PLANEAMIENTO URBANO.	250301 - PADRE ABAD	ACCION	Muy Alta	2024	FISICO	1.00	1.00	1.00	1.00	1.00	1.00	1.00	1.00	1.00	1.00	1.00	1.00	12.00
						COSTEO.S/	6,708.00	6,708.00	6,708.00	6,708.00	6,708.00	6,708.00	6,708.00	6,708.00	6,708.00	6,708.00	6,710.00	6,710.00	80,500.00
					2025	FISICO	1.00	1.00	1.00	1.00	1.00	1.00	1.00	1.00	1.00	1.00	1.00	1.00	12.00
						COSTEO.S/	6,708.00	6,708.00	6,708.00	6,708.00	6,708.00	6,708.00	6,708.00	6,708.00	6,708.00	6,708.00	6,710.00	6,710.00	80,500.00
					2026	FISICO	1.00	1.00	1.00	1.00	1.00	1.00	1.00	1.00	1.00	1.00	1.00	1.00	12.00
						COSTEO.S/	6,708.00	6,708.00	6,708.00	6,708.00	6,708.00	6,708.00	6,708.00	6,708.00	6,708.00	6,708.00	6,710.00	6,710.00	80,500.00

COSTEO TOTAL AÑO 2024 S/	115,500.00
COSTEO TOTAL AÑO 2025 S/	115,500.00
COSTEO TOTAL AÑO 2026 S/	115,500.00

U.M. = Unidad de Medida

FIRMA

MUNICIPALIDAD PROVINCIAL DE PADRE ABAD SECRETARIA GENERAL

MUNICIPALIDAD PROVINCIAL DE PADRE ABAD Vº Bº ALCALDIA AGUAYTIA

MUNICIPALIDAD PROVINCIAL DE PADRE ABAD Vº Bº Gerencia Municipal AGUAYTIA

MUNICIPALIDAD PROVINCIAL DE PADRE ABAD Vº Bº GERENCIA DE ASESORIA JURIDICA AGUAYTIA

MUNICIPALIDAD PROVINCIAL DE PADRE ABAD Vº Bº GERENCIA DE PLANEAMIENTO PRESUPUESTO Y RACIONALIZACION AGUAYTIA

Anexo B-4
PLAN OPERATIVO INSTITUCIONAL MULTIANUAL CON PROGRAMACIÓN FÍSICA Y COSTEO (Aprobado)
Año : 2024 - 2026

Periodo POI Multianual	2024 - 2026
Nivel de Gobierno	M - GOBIERNOS LOCALES
Sector	00 - MUNICIPALIDADES
Pliego	000 - MUNICIPALIDADES
Unidad Ejecutora	301826 - MUNICIPALIDAD PROVINCIAL DE PADRE ABAD - AGUAITIA

CENTRO DE COSTO: 14.03 - SUB GERENCIA DE FORMALIZACION DE PREDIOS.

OEI.04 - PROMOVER EL DESARROLLO URBANO TERRITORIAL ORDENADO Y SOSTENIBLE EN LA PROVINCIA

AEI.04.05 - SANEAMIENTO FÍSICO LEGAL DE PREDIOS FOCALIZADOS EN LA PROVINCIA

CODIGO	ACTIVIDAD OPERATIVA	UBIGEO	U.M.	PRIORIDAD	PERIODO MULTIANUAL	PROGRAMACION MENSUAL													TOTAL ANUAL
						META	01	02	03	04	05	06	07	08	09	10	11	12	
AOI30182600139	ELABORACIÓN, APROBACIÓN E INSCRIPCIÓN DE PLANOS EN LA SUNARP	250301 - PADRE ABAD	ACCION	Muy Alta	2024	FISICO	0.00	0.00	1.00	0.00	1.00	1.00	0.00	0.00	1.00	1.00	0.00	0.00	5.00
						COSTEO.S/	0.00	0.00	0.00	0.00	0.00	0.00	0.00	0.00	0.00	0.00	0.00	0.00	0.00
					2025	FISICO	0.00	0.00	1.00	0.00	1.00	1.00	0.00	0.00	1.00	1.00	0.00	0.00	5.00
						COSTEO.S/	0.00	0.00	0.00	0.00	0.00	0.00	0.00	0.00	0.00	0.00	0.00	0.00	0.00
					2026	FISICO	0.00	0.00	1.00	0.00	1.00	1.00	0.00	0.00	1.00	1.00	0.00	0.00	5.00
						COSTEO.S/	0.00	0.00	0.00	0.00	0.00	0.00	0.00	0.00	0.00	0.00	0.00	0.00	0.00
AOI30182600140	OTORGAMIENTO DE TITULO DE PROPIEDAD	250301 - PADRE ABAD	TITULO	Muy Alta	2024	FISICO	0.00	0.00	200.00	0.00	400.00	100.00	0.00	0.00	400.00	200.00	0.00	0.00	1,300.00
						COSTEO.S/	0.00	0.00	0.00	0.00	0.00	0.00	0.00	0.00	0.00	0.00	0.00	0.00	0.00
					2025	FISICO	0.00	0.00	200.00	0.00	400.00	100.00	0.00	0.00	400.00	200.00	0.00	0.00	1,300.00
						COSTEO.S/	0.00	0.00	0.00	0.00	0.00	0.00	0.00	0.00	0.00	0.00	0.00	0.00	0.00
					2026	FISICO	0.00	0.00	200.00	0.00	400.00	100.00	0.00	0.00	400.00	200.00	0.00	0.00	1,300.00
						COSTEO.S/	0.00	0.00	0.00	0.00	0.00	0.00	0.00	0.00	0.00	0.00	0.00	0.00	0.00
AOI30182600700	PLANEAMIENTO URBANO - DESARROLLO URBANO Y RURAL.	250301 - PADRE ABAD	ACCION	Muy Alta	2024	FISICO	1.00	1.00	1.00	1.00	1.00	1.00	1.00	1.00	1.00	1.00	1.00	1.00	12.00
						COSTEO.S/	5,165.00	5,165.00	6,467.00	6,467.00	6,467.00	6,467.00	6,467.00	6,467.00	6,467.00	6,467.00	6,467.00	6,467.00	75,000.00
					2025	FISICO	1.00	1.00	1.00	1.00	1.00	1.00	1.00	1.00	1.00	1.00	1.00	1.00	12.00
						COSTEO.S/	5,165.00	5,165.00	6,467.00	6,467.00	6,467.00	6,467.00	6,467.00	6,467.00	6,467.00	6,467.00	6,467.00	6,467.00	75,000.00
					2026	FISICO	1.00	1.00	1.00	1.00	1.00	1.00	1.00	1.00	1.00	1.00	1.00	1.00	12.00
						COSTEO.S/	5,165.00	5,165.00	6,467.00	6,467.00	6,467.00	6,467.00	6,467.00	6,467.00	6,467.00	6,467.00	6,467.00	6,467.00	75,000.00
AOI30182600701	ORDENAMIENTO TERRITORIAL - ACONDICIONAMIENTO	250301 - PADRE ABAD	ACCION	Muy Alta	2024	FISICO	1.00	1.00	1.00	1.00	1.00	1.00	1.00	1.00	1.00	1.00	1.00	1.00	12.00
						COSTEO.S/	1,250.00	1,250.00	1,250.00	1,250.00	1,250.00	1,250.00	1,250.00	1,250.00	1,250.00	1,250.00	1,250.00	1,250.00	15,000.00
					2025	FISICO	1.00	1.00	1.00	1.00	1.00	1.00	1.00	1.00	1.00	1.00	1.00	1.00	12.00
						COSTEO.S/	1,250.00	1,250.00	1,250.00	1,250.00	1,250.00	1,250.00	1,250.00	1,250.00	1,250.00	1,250.00	1,250.00	1,250.00	15,000.00
					2026	FISICO	1.00	1.00	1.00	1.00	1.00	1.00	1.00	1.00	1.00	1.00	1.00	1.00	12.00
						COSTEO.S/	1,250.00	1,250.00	1,250.00	1,250.00	1,250.00	1,250.00	1,250.00	1,250.00	1,250.00	1,250.00	1,250.00	1,250.00	15,000.00

COSTEO TOTAL AÑO 2024 S/	90,000.00
COSTEO TOTAL AÑO 2025 S/	90,000.00
COSTEO TOTAL AÑO 2026 S/	90,000.00

U.M. = Unidad de Medida

FIRMA

Anexo B-4
PLAN OPERATIVO INSTITUCIONAL MULTIANUAL CON PROGRAMACIÓN FÍSICA Y COSTEO (Aprobado)
Año : 2024 - 2026

Periodo POI Multianual	2024 - 2026
Nivel de Gobierno	M - GOBIERNOS LOCALES
Sector	00 - MUNICIPALIDADES
Pliego	000 - MUNICIPALIDADES
Unidad Ejecutora	301826 - MUNICIPALIDAD PROVINCIAL DE PADRE ABAD - AGUAITIA

CENTRO DE COSTO: 15.00 - GERENCIA DE DESARROLLO SOCIAL Y ECONOMICO

OEI.09 - PROMOVER EL DESARROLLO HUMANO Y HÁBITOS SALUDABLES EN LA PROVINCIA

AEI.09.01 - PROGRAMAS DE APOYO SOCIAL DE FORMA PERMANENTE A GRUPOS DE POBLACIÓN VULNERABLES DE LA PROVINCIA

CODIGO	ACTIVIDAD OPERATIVA	UBIGEO	U.M.	PRIORIDAD	PERIODO MULTIANUAL	PROGRAMACION MENSUAL													TOTAL ANUAL
						META	01	02	03	04	05	06	07	08	09	10	11	12	
AOI30182600540	COORDINA Y PROPONE APORTES AL PROYECTO EDUCATIVO DE LA PROVINCIA DE PADRE ABAD.	250301 - PADRE ABAD	ACCION	Muy Alta	2024	FISICO	20.00	20.00	20.00	12.00	10.00	0.00	0.00	0.00	0.00	0.00	0.00	0.00	82.00
						COSTEO.S/	0.00	0.00	0.00	0.00	0.00	0.00	0.00	0.00	0.00	0.00	0.00	0.00	0.00
					2025	FISICO	20.00	20.00	20.00	12.00	10.00	0.00	0.00	0.00	0.00	0.00	0.00	0.00	82.00
						COSTEO.S/	0.00	0.00	0.00	0.00	0.00	0.00	0.00	0.00	0.00	0.00	0.00	0.00	0.00
					2026	FISICO	20.00	20.00	20.00	12.00	10.00	0.00	0.00	0.00	0.00	0.00	0.00	0.00	82.00
						COSTEO.S/	0.00	0.00	0.00	0.00	0.00	0.00	0.00	0.00	0.00	0.00	0.00	0.00	0.00
AOI30182600541	IDENTIFICA, COORDINA Y PROPONE A LA ALTA DIRECCION PROYECTOS DE INTERES SOCIAL.	250301 - PADRE ABAD	ACCION	Muy Alta	2024	FISICO	20.00	20.00	20.00	20.00	20.00	20.00	20.00	20.00	20.00	20.00	20.00	20.00	240.00
						COSTEO.S/	0.00	0.00	0.00	0.00	0.00	0.00	0.00	0.00	0.00	0.00	0.00	0.00	0.00
					2025	FISICO	20.00	20.00	20.00	20.00	20.00	20.00	20.00	20.00	20.00	20.00	20.00	20.00	240.00
						COSTEO.S/	0.00	0.00	0.00	0.00	0.00	0.00	0.00	0.00	0.00	0.00	0.00	0.00	0.00
					2026	FISICO	20.00	20.00	20.00	20.00	20.00	20.00	20.00	20.00	20.00	20.00	20.00	20.00	240.00
						COSTEO.S/	0.00	0.00	0.00	0.00	0.00	0.00	0.00	0.00	0.00	0.00	0.00	0.00	0.00

OEI.12 - FORTALECER LA GESTIÓN INSTITUCIONAL

AEI.12.07 - ASESORAMIENTO INSTITUCIONAL OPORTUNO EN BENEFICIO DE LA MUNICIPALIDAD

CODIGO	ACTIVIDAD OPERATIVA	UBIGEO	U.M.	PRIORIDAD	PERIODO MULTIANUAL	PROGRAMACION MENSUAL													TOTAL ANUAL
						META	01	02	03	04	05	06	07	08	09	10	11	12	
AOI30182600536	SUPERVISAR EL CUMPLIMIENTOS DE LAS ACTIVIDADES POR GERENCIA	250301 - PADRE ABAD	ACCION	Muy Alta	2024	FISICO	30.00	25.00	25.00	25.00	25.00	25.00	25.00	25.00	25.00	25.00	25.00	25.00	305.00
						COSTEO.S/	0.00	0.00	0.00	0.00	0.00	0.00	0.00	0.00	0.00	0.00	0.00	0.00	0.00
					2025	FISICO	30.00	25.00	25.00	25.00	25.00	25.00	25.00	25.00	25.00	25.00	25.00	25.00	305.00
						COSTEO.S/	0.00	0.00	0.00	0.00	0.00	0.00	0.00	0.00	0.00	0.00	0.00	0.00	0.00
					2026	FISICO	30.00	25.00	25.00	25.00	25.00	25.00	25.00	25.00	25.00	25.00	25.00	25.00	305.00
						COSTEO.S/	0.00	0.00	0.00	0.00	0.00	0.00	0.00	0.00	0.00	0.00	0.00	0.00	0.00
AOI30182600544	EFECTUA COORDINACIONES CON LAS ENTIDADES DE LA JURISDCCION.	250301 - PADRE ABAD	ACCION	Muy Alta	2024	FISICO	20.00	20.00	15.00	30.00	10.00	20.00	20.00	20.00	20.00	20.00	20.00	20.00	235.00
						COSTEO.S/	0.00	0.00	0.00	0.00	0.00	0.00	0.00	0.00	0.00	0.00	0.00	0.00	0.00
					2025	FISICO	20.00	20.00	15.00	30.00	10.00	20.00	20.00	20.00	20.00	20.00	20.00	20.00	235.00
						COSTEO.S/	0.00	0.00	0.00	0.00	0.00	0.00	0.00	0.00	0.00	0.00	0.00	0.00	0.00
					2026	FISICO	20.00	20.00	15.00	30.00	10.00	20.00	20.00	20.00	20.00	20.00	20.00	20.00	235.00
						COSTEO.S/	0.00	0.00	0.00	0.00	0.00	0.00	0.00	0.00	0.00	0.00	0.00	0.00	0.00
AOI30182600545	PROMUEVE Y ORIENTA LAS POLITICAS MUNICIPALES SOCIALES.	250301 - PADRE ABAD	ACCION	Muy Alta	2024	FISICO	20.00	20.00	20.00	20.00	20.00	20.00	20.00	20.00	20.00	20.00	20.00	20.00	240.00
						COSTEO.S/	0.00	0.00	0.00	0.00	0.00	0.00	0.00	0.00	0.00	0.00	0.00	0.00	0.00
					2025	FISICO	20.00	20.00	20.00	20.00	20.00	20.00	20.00	20.00	20.00	20.00	20.00	20.00	240.00
						COSTEO.S/	0.00	0.00	0.00	0.00	0.00	0.00	0.00	0.00	0.00	0.00	0.00	0.00	0.00
					2026	FISICO	20.00	20.00	20.00	20.00	20.00	20.00	20.00	20.00	20.00	20.00	20.00	20.00	240.00
						COSTEO.S/	0.00	0.00	0.00	0.00	0.00	0.00	0.00	0.00	0.00	0.00	0.00	0.00	0.00

109

AOI30182600725	GESTION ADMINISTRATIVA	250301 - PADRE ABAD	ACCION	Muy Alta	2024	FISICO	1.00	1.00	1.00	1.00	1.00	1.00	1.00	1.00	1.00	1.00	1.00	1.00	12.00
						COSTEO.S/	19,123.00	19,123.00	19,125.00	19,125.00	19,125.00	19,125.00	19,125.00	19,125.00	19,125.00	19,125.00	19,127.00	19,127.00	229,500.00
					2025	FISICO	1.00	1.00	1.00	1.00	1.00	1.00	1.00	1.00	1.00	1.00	1.00	1.00	12.00
						COSTEO.S/	19,123.00	19,123.00	19,125.00	19,125.00	19,125.00	19,125.00	19,125.00	19,125.00	19,125.00	19,125.00	19,127.00	19,127.00	229,500.00
					2026	FISICO	1.00	1.00	1.00	1.00	1.00	1.00	1.00	1.00	1.00	1.00	1.00	1.00	12.00
						COSTEO.S/	19,123.00	19,123.00	19,125.00	19,125.00	19,125.00	19,125.00	19,125.00	19,125.00	19,125.00	19,125.00	19,127.00	19,127.00	229,500.00

OEI.13 - CONTRIBUIR EN EL ACCESO AL MERCADO DE LOS PRODUCTORES AGRARIOS DE LA PROVINCIA

AEI.13.01 - PLANES DE NEGOCIOS IMPLEMENTADOS PARA EL ACCESO AL MERCADO DE PRODUCTORES AGRARIOS DE LA PROVINCIA

CODIGO	ACTIVIDAD OPERATIVA	UBIGEO	U.M.	PRIORIDAD	PERIODO MULTIANUAL	PROGRAMACION MENSUAL													TOTAL ANUAL
						META	01	02	03	04	05	06	07	08	09	10	11	12	
AOI30182600538	DISEÑA, COORDINA Y ORGANIZA Y PARTICIPA EN LA ELABORACION DEL DIAGNOSTICO ECONOMICOS DE LA PROVINCIA.	250301 - PADRE ABAD	ACCION	Muy Alta	2024	FISICO	15.00	15.00	15.00	15.00	15.00	15.00	15.00	15.00	15.00	15.00	15.00	15.00	180.00
						COSTEO.S/	0.00	0.00	0.00	0.00	0.00	0.00	0.00	0.00	0.00	0.00	0.00	0.00	0.00
					2025	FISICO	15.00	15.00	15.00	15.00	15.00	15.00	15.00	15.00	15.00	15.00	15.00	15.00	180.00
						COSTEO.S/	0.00	0.00	0.00	0.00	0.00	0.00	0.00	0.00	0.00	0.00	0.00	0.00	0.00
					2026	FISICO	15.00	15.00	15.00	15.00	15.00	15.00	15.00	15.00	15.00	15.00	15.00	15.00	180.00
						COSTEO.S/	0.00	0.00	0.00	0.00	0.00	0.00	0.00	0.00	0.00	0.00	0.00	0.00	0.00
AOI30182600539	PARTICIPA, COORDINA Y PROPONE PROCEDIMIENTOS Y NORMAS QUE FOMENTEN LA PROPOMOCION DE PROGRAMAS Y PROYECTOS DE DESARROLLO ECONOMICO LOCAL Y SOCIAL.	250301 - PADRE ABAD	ACCION	Muy Alta	2024	FISICO	10.00	10.00	10.00	10.00	10.00	10.00	10.00	10.00	10.00	10.00	10.00	10.00	120.00
						COSTEO.S/	0.00	0.00	0.00	0.00	0.00	0.00	0.00	0.00	0.00	0.00	0.00	0.00	0.00
					2025	FISICO	10.00	10.00	10.00	10.00	10.00	10.00	10.00	10.00	10.00	10.00	10.00	10.00	120.00
						COSTEO.S/	0.00	0.00	0.00	0.00	0.00	0.00	0.00	0.00	0.00	0.00	0.00	0.00	0.00
					2026	FISICO	10.00	10.00	10.00	10.00	10.00	10.00	10.00	10.00	10.00	10.00	10.00	10.00	120.00
						COSTEO.S/	0.00	0.00	0.00	0.00	0.00	0.00	0.00	0.00	0.00	0.00	0.00	0.00	0.00

AEI.13.02 - ACTIVIDADES AGROPECUARIAS DESARROLLADAS EN LA PROVINCIA

CODIGO	ACTIVIDAD OPERATIVA	UBIGEO	U.M.	PRIORIDAD	PERIODO MULTIANUAL	PROGRAMACION MENSUAL													TOTAL ANUAL
						META	01	02	03	04	05	06	07	08	09	10	11	12	
AOI30182600542	COORDINAR, ORGANIZA Y PARTICIPA EN PROGRAMAS DE DESARROLLO RURAL.	250301 - PADRE ABAD	ACCION	Muy Alta	2024	FISICO	20.00	20.00	20.00	20.00	20.00	20.00	20.00	20.00	20.00	20.00	20.00	20.00	240.00
						COSTEO.S/	0.00	0.00	0.00	0.00	0.00	0.00	0.00	0.00	0.00	0.00	0.00	0.00	0.00
					2025	FISICO	20.00	20.00	20.00	20.00	20.00	20.00	20.00	20.00	20.00	20.00	20.00	20.00	240.00
						COSTEO.S/	0.00	0.00	0.00	0.00	0.00	0.00	0.00	0.00	0.00	0.00	0.00	0.00	0.00
					2026	FISICO	20.00	20.00	20.00	20.00	20.00	20.00	20.00	20.00	20.00	20.00	20.00	20.00	240.00
						COSTEO.S/	0.00	0.00	0.00	0.00	0.00	0.00	0.00	0.00	0.00	0.00	0.00	0.00	0.00
AOI30182600543	REALIZA VISITAS DE SUPERVISION DIVERSOS PROYECTOS DENTRO Y FUERA DE LA JURISDICION.	250301 - PADRE ABAD	SUPERVISION	Muy Alta	2024	FISICO	5.00	5.00	5.00	5.00	5.00	5.00	5.00	5.00	5.00	5.00	5.00	5.00	60.00
						COSTEO.S/	6,975.00	6,975.00	6,975.00	6,975.00	6,975.00	6,975.00	6,975.00	6,975.00	6,975.00	6,975.00	6,975.00	6,975.00	83,700.00
					2025	FISICO	5.00	5.00	5.00	5.00	5.00	5.00	5.00	5.00	5.00	5.00	5.00	5.00	60.00
						COSTEO.S/	6,975.00	6,975.00	6,975.00	6,975.00	6,975.00	6,975.00	6,975.00	6,975.00	6,975.00	6,975.00	6,975.00	6,975.00	83,700.00
					2026	FISICO	5.00	5.00	5.00	5.00	5.00	5.00	5.00	5.00	5.00	5.00	5.00	5.00	60.00
						COSTEO.S/	6,975.00	6,975.00	6,975.00	6,975.00	6,975.00	6,975.00	6,975.00	6,975.00	6,975.00	6,975.00	6,975.00	6,975.00	83,700.00

CENTRO DE COSTO: 15.01.00 - SUB GERENCIA DE DESARROLLO SOCIAL Y DE EMPADRONAMIENTO

OEI.07 - CONTRIBUIR CON LA CALIDAD DE LOS SERVICIOS DE SALUD EN LA PROVINCIA

AEI.07.01 - PROGRAMAS DE SALUD PREVENTIVO-PROMOCIONAL ORIENTADOS A FAVOR DE LA POBLACIÓN DE LA PROVINCIA

CODIGO	ACTIVIDAD OPERATIVA	UBIGEO	U.M.	PRIORIDAD	PERIODO MULTIANUAL	PROGRAMACION MENSUAL													TOTAL ANUAL
						META	01	02	03	04	05	06	07	08	09	10	11	12	
AOI30182600591	IMPLEMENTACIÓN DE BOTIQUINES COMUNALES, PARA LA PREVENCIÓN DE ENFERMEDADES.	250301 - PADRE ABAD	UNIDAD	Muy Alta	2024	FISICO	0.00	0.00	1.00	0.00	1.00	1.00	1.00	1.00	1.00	1.00	0.00	0.00	7.00
						COSTEO.S/	0.00	0.00	0.00	0.00	0.00	0.00	0.00	0.00	0.00	0.00	0.00	0.00	0.00
					2025	FISICO	0.00	0.00	1.00	0.00	1.00	1.00	1.00	1.00	1.00	1.00	0.00	0.00	7.00
						COSTEO.S/	0.00	0.00	0.00	0.00	0.00	0.00	0.00	0.00	0.00	0.00	0.00	0.00	0.00
					2026	FISICO	0.00	0.00	1.00	0.00	1.00	1.00	1.00	1.00	1.00	1.00	0.00	0.00	7.00
						COSTEO.S/	0.00	0.00	0.00	0.00	0.00	0.00	0.00	0.00	0.00	0.00	0.00	0.00	0.00

AOI30182600707	ATENCION BASICA DE SALUD	250301 - PADRE ABAD	ACCION	Muy Alta	2024	FISICO	1.00	1.00	1.00	1.00	1.00	1.00	1.00	1.00	1.00	1.00	1.00	1.00	12.00
						COSTEO.S/	23,648.00	23,648.00	23,651.00	23,651.00	23,651.00	23,651.00	23,651.00	23,651.00	23,651.00	23,651.00	23,653.00	23,653.00	283,810.00
					2025	FISICO	1.00	1.00	1.00	1.00	1.00	1.00	1.00	1.00	1.00	1.00	1.00	1.00	12.00
						COSTEO.S/	23,648.00	23,648.00	23,651.00	23,651.00	23,651.00	23,651.00	23,651.00	23,651.00	23,651.00	23,651.00	23,653.00	23,653.00	283,810.00
					2026	FISICO	1.00	1.00	1.00	1.00	1.00	1.00	1.00	1.00	1.00	1.00	1.00	1.00	12.00
						COSTEO.S/	23,648.00	23,648.00	23,651.00	23,651.00	23,651.00	23,651.00	23,651.00	23,651.00	23,651.00	23,651.00	23,653.00	23,653.00	283,810.00

OEI.09 - PROMOVER EL DESARROLLO HUMANO Y HÁBITOS SALUDABLES EN LA PROVINCIA

AEI.09.01 - PROGRAMAS DE APOYO SOCIAL DE FORMA PERMANENTE A GRUPOS DE POBLACIÓN VULNERABLES DE LA PROVINCIA

CODIGO	ACTIVIDAD OPERATIVA	UBIGEO	U.M.	PRIORIDAD	PERIODO MULTIANUAL	PROGRAMACION MENSUAL													TOTAL ANUAL
						META	01	02	03	04	05	06	07	08	09	10	11	12	
AOI30182600592	ACTIVIDAD RECONOCIMIENTO EN CONMEMORACION DEL DIA NACIONAL DEL ADULTO MAYOR - CIAM	250301 - PADRE ABAD	ACCION	Muy Alta	2024	FISICO	0.00	0.00	0.00	1.00	0.00	0.00	0.00	0.00	0.00	0.00	0.00	0.00	1.00
						COSTEO.S/	0.00	0.00	0.00	0.00	0.00	0.00	0.00	0.00	0.00	0.00	0.00	0.00	0.00
					2025	FISICO	0.00	0.00	0.00	1.00	0.00	0.00	0.00	0.00	0.00	0.00	0.00	0.00	1.00
						COSTEO.S/	0.00	0.00	0.00	0.00	0.00	0.00	0.00	0.00	0.00	0.00	0.00	0.00	0.00
					2026	FISICO	0.00	0.00	0.00	1.00	0.00	0.00	0.00	0.00	0.00	0.00	0.00	0.00	1.00
						COSTEO.S/	0.00	0.00	0.00	0.00	0.00	0.00	0.00	0.00	0.00	0.00	0.00	0.00	0.00
AOI30182600594	ACTIVIDADES DE BIENESTAR SOCIAL PARA LA POBLACIÓN MAS NECESITADA. "UNIENDO CORAZONES".	250301 - PADRE ABAD	ACCION	Muy Alta	2024	FISICO	0.00	0.00	0.00	1.00	0.00	1.00	0.00	1.00	0.00	1.00	0.00	0.00	4.00
						COSTEO.S/	0.00	0.00	0.00	0.00	0.00	0.00	0.00	0.00	0.00	0.00	0.00	0.00	0.00
					2025	FISICO	0.00	0.00	0.00	1.00	0.00	1.00	0.00	1.00	0.00	1.00	0.00	0.00	4.00
						COSTEO.S/	0.00	0.00	0.00	0.00	0.00	0.00	0.00	0.00	0.00	0.00	0.00	0.00	0.00
					2026	FISICO	0.00	0.00	0.00	1.00	0.00	1.00	0.00	1.00	0.00	1.00	0.00	0.00	4.00
						COSTEO.S/	0.00	0.00	0.00	0.00	0.00	0.00	0.00	0.00	0.00	0.00	0.00	0.00	0.00
AOI30182600595	ACTIVIDAD HOMOLOGACION Y ACTUALIZACION DE NIÑOS Y NIÑAS MENORES DE (0) AÑOS A LOS SEIS (06).	250301 - PADRE ABAD	ACCION	Muy Alta	2024	FISICO	0.00	1.00	0.00	0.00	1.00	0.00	1.00	0.00	0.00	1.00	1.00	1.00	6.00
						COSTEO.S/	0.00	0.00	0.00	0.00	0.00	0.00	0.00	0.00	0.00	0.00	0.00	0.00	0.00
					2025	FISICO	0.00	1.00	0.00	0.00	1.00	0.00	1.00	0.00	0.00	1.00	1.00	1.00	6.00
						COSTEO.S/	0.00	0.00	0.00	0.00	0.00	0.00	0.00	0.00	0.00	0.00	0.00	0.00	0.00
					2026	FISICO	0.00	1.00	0.00	0.00	1.00	0.00	1.00	0.00	0.00	1.00	1.00	1.00	6.00
						COSTEO.S/	0.00	0.00	0.00	0.00	0.00	0.00	0.00	0.00	0.00	0.00	0.00	0.00	0.00
AOI30182600596	CAPACITACION Y NOVILIZACION A LOS CENTROS DE SALUD DE LA PROVINCIA.	250301 - PADRE ABAD	ACCION	Muy Alta	2024	FISICO	1.00	1.00	1.00	1.00	1.00	1.00	1.00	1.00	1.00	1.00	1.00	1.00	12.00
						COSTEO.S/	0.00	0.00	0.00	0.00	0.00	0.00	0.00	0.00	0.00	0.00	0.00	0.00	0.00
					2025	FISICO	1.00	1.00	1.00	1.00	1.00	1.00	1.00	1.00	1.00	1.00	1.00	1.00	12.00
						COSTEO.S/	0.00	0.00	0.00	0.00	0.00	0.00	0.00	0.00	0.00	0.00	0.00	0.00	0.00
					2026	FISICO	1.00	1.00	1.00	1.00	1.00	1.00	1.00	1.00	1.00	1.00	1.00	1.00	12.00
						COSTEO.S/	0.00	0.00	0.00	0.00	0.00	0.00	0.00	0.00	0.00	0.00	0.00	0.00	0.00
AOI30182600597	EMPADRONAMIENTO A LAS PAM A NIVEL RURAL Y URBANO / REGI STRO DE P ARTICIPANTES / CONFECCIÓN DE MATERIAL DE DIFUSIÓN / CAMPAÑA INFORMATIVA.	250301 - PADRE ABAD	ACCION	Muy Alta	2024	FISICO	1.00	1.00	1.00	1.00	1.00	1.00	1.00	1.00	1.00	1.00	1.00	1.00	12.00
						COSTEO.S/	0.00	0.00	0.00	0.00	0.00	0.00	0.00	0.00	0.00	0.00	0.00	0.00	0.00
					2025	FISICO	1.00	1.00	1.00	1.00	1.00	1.00	1.00	1.00	1.00	1.00	1.00	1.00	12.00
						COSTEO.S/	0.00	0.00	0.00	0.00	0.00	0.00	0.00	0.00	0.00	0.00	0.00	0.00	0.00
					2026	FISICO	1.00	1.00	1.00	1.00	1.00	1.00	1.00	1.00	1.00	1.00	1.00	1.00	12.00
						COSTEO.S/	0.00	0.00	0.00	0.00	0.00	0.00	0.00	0.00	0.00	0.00	0.00	0.00	0.00
AOI30182600598	CAMPAÑAS DE SALUD (ACTIVIDAD FÍSICA, NUT RICIÓN, TAMIZAJES, SEGUIMIENTO Y CONTROL).	250301 - PADRE ABAD	ACCION	Muy Alta	2024	FISICO	0.00	1.00	1.00	1.00	1.00	1.00	1.00	1.00	1.00	1.00	1.00	1.00	11.00
						COSTEO.S/	0.00	0.00	0.00	0.00	0.00	0.00	0.00	0.00	0.00	0.00	0.00	0.00	0.00
					2025	FISICO	0.00	1.00	1.00	1.00	1.00	1.00	1.00	1.00	1.00	1.00	1.00	1.00	11.00
						COSTEO.S/	0.00	0.00	0.00	0.00	0.00	0.00	0.00	0.00	0.00	0.00	0.00	0.00	0.00
					2026	FISICO	0.00	1.00	1.00	1.00	1.00	1.00	1.00	1.00	1.00	1.00	1.00	1.00	11.00
						COSTEO.S/	0.00	0.00	0.00	0.00	0.00	0.00	0.00	0.00	0.00	0.00	0.00	0.00	0.00
AOI30182600599	TALLERES DE ALFABETIZACION	250301 - PADRE ABAD	CAPACITACION	Muy Alta	2024	FISICO	0.00	1.00	1.00	1.00	1.00	1.00	1.00	1.00	1.00	1.00	1.00	1.00	11.00
						COSTEO.S/	0.00	0.00	0.00	0.00	0.00	0.00	0.00	0.00	0.00	0.00	0.00	0.00	0.00
					2025	FISICO	0.00	1.00	1.00	1.00	1.00	1.00	1.00	1.00	1.00	1.00	1.00	1.00	11.00

					2026	COSTEO.S/	0.00	0.00	0.00	0.00	0.00	0.00	0.00	0.00	0.00	0.00	0.00	0.00	0.00	0.00
						FISICO	0.00	1.00	1.00	1.00	1.00	1.00	1.00	1.00	1.00	1.00	1.00	1.00	1.00	11.00
						COSTEO.S/	0.00	0.00	0.00	0.00	0.00	0.00	0.00	0.00	0.00	0.00	0.00	0.00	0.00	0.00
	AOI30182600600	TALLERES RECREATIVOS.	250301 - PADRE ABAD	ACCION	Muy Alta	2024	FISICO	0.00	1.00	1.00	1.00	1.00	1.00	1.00	1.00	1.00	1.00	1.00	1.00	11.00
							COSTEO.S/	0.00	0.00	0.00	0.00	0.00	0.00	0.00	0.00	0.00	0.00	0.00	0.00	0.00
						2025	FISICO	0.00	1.00	1.00	1.00	1.00	1.00	1.00	1.00	1.00	1.00	1.00	1.00	11.00
							COSTEO.S/	0.00	0.00	0.00	0.00	0.00	0.00	0.00	0.00	0.00	0.00	0.00	0.00	0.00
						2026	FISICO	0.00	1.00	1.00	1.00	1.00	1.00	1.00	1.00	1.00	1.00	1.00	1.00	11.00
							COSTEO.S/	0.00	0.00	0.00	0.00	0.00	0.00	0.00	0.00	0.00	0.00	0.00	0.00	0.00
	AOI30182600601	SABERES PRODUCTIVAS.	250301 - PADRE ABAD	ACCION	Muy Alta	2024	FISICO	0.00	0.00	0.00	1.00	1.00	1.00	1.00	1.00	1.00	1.00	1.00	1.00	9.00
							COSTEO.S/	0.00	0.00	0.00	0.00	0.00	0.00	0.00	0.00	0.00	0.00	0.00	0.00	0.00
						2025	FISICO	0.00	0.00	0.00	1.00	1.00	1.00	1.00	1.00	1.00	1.00	1.00	1.00	9.00
							COSTEO.S/	0.00	0.00	0.00	0.00	0.00	0.00	0.00	0.00	0.00	0.00	0.00	0.00	0.00
						2026	FISICO	0.00	0.00	0.00	1.00	1.00	1.00	1.00	1.00	1.00	1.00	1.00	1.00	9.00
							COSTEO.S/	0.00	0.00	0.00	0.00	0.00	0.00	0.00	0.00	0.00	0.00	0.00	0.00	0.00
	AOI30182600602	ACTIVIDAD RECONOCIMIENTO EN CONMEMORACION DEL "DIA NACIONAL ADULTO MAYOR" Y "DIA INTERNACIONA DE LAS PERSONAS DE EDAD".	250301 - PADRE ABAD	CAPACITACION	Muy Alta	2024	FISICO	0.00	0.00	0.00	0.00	0.00	0.00	0.00	1.00	0.00	1.00	0.00	0.00	2.00
							COSTEO.S/	0.00	0.00	0.00	0.00	0.00	0.00	0.00	0.00	0.00	0.00	0.00	0.00	0.00
						2025	FISICO	0.00	0.00	0.00	0.00	0.00	0.00	0.00	1.00	0.00	1.00	0.00	0.00	2.00
							COSTEO.S/	0.00	0.00	0.00	0.00	0.00	0.00	0.00	0.00	0.00	0.00	0.00	0.00	0.00
						2026	FISICO	0.00	0.00	0.00	0.00	0.00	0.00	0.00	1.00	0.00	1.00	0.00	0.00	2.00
							COSTEO.S/	0.00	0.00	0.00	0.00	0.00	0.00	0.00	0.00	0.00	0.00	0.00	0.00	0.00
	AOI30182600603	PREVENCION DEL PLAN COVID	250301 - PADRE ABAD	ACCION	Muy Alta	2024	FISICO	0.00	1.00	1.00	1.00	1.00	1.00	1.00	1.00	1.00	1.00	1.00	1.00	11.00
							COSTEO.S/	0.00	0.00	0.00	0.00	0.00	0.00	0.00	0.00	0.00	0.00	0.00	0.00	0.00
						2025	FISICO	0.00	1.00	1.00	1.00	1.00	1.00	1.00	1.00	1.00	1.00	1.00	1.00	11.00
							COSTEO.S/	0.00	0.00	0.00	0.00	0.00	0.00	0.00	0.00	0.00	0.00	0.00	0.00	0.00
						2026	FISICO	0.00	1.00	1.00	1.00	1.00	1.00	1.00	1.00	1.00	1.00	1.00	1.00	11.00
							COSTEO.S/	0.00	0.00	0.00	0.00	0.00	0.00	0.00	0.00	0.00	0.00	0.00	0.00	0.00
	AOI30182600726	GESTION ADMINISTRATIVA	250301 - PADRE ABAD	ACCION	Muy Alta	2024	FISICO	1.00	1.00	1.00	1.00	1.00	1.00	1.00	1.00	1.00	1.00	1.00	1.00	12.00
							COSTEO.S/	24,982.00	24,982.00	24,982.00	24,982.00	24,982.00	24,982.00	24,982.00	24,982.00	24,982.00	24,982.00	24,982.00	24,981.00	299,783.00
						2025	FISICO	1.00	1.00	1.00	1.00	1.00	1.00	1.00	1.00	1.00	1.00	1.00	1.00	12.00
							COSTEO.S/	24,982.00	24,982.00	24,982.00	24,982.00	24,982.00	24,982.00	24,982.00	24,982.00	24,982.00	24,982.00	24,982.00	24,981.00	299,783.00
						2026	FISICO	1.00	1.00	1.00	1.00	1.00	1.00	1.00	1.00	1.00	1.00	1.00	1.00	12.00
							COSTEO.S/	24,982.00	24,982.00	24,982.00	24,982.00	24,982.00	24,982.00	24,982.00	24,982.00	24,982.00	24,982.00	24,982.00	24,981.00	299,783.00

CENTRO DE COSTO: 15.01.01 - AREA DE PARTICIPACION VECINAL

OEI.12 - FORTALECER LA GESTIÓN INSTITUCIONAL

AEI.12.02 - ESPACIOS Y MECANISMOS DE PARTICIPACIÓN CIUDADANA FORTALECIDOS EN LA MUNICIPALIDAD PROVINCIAL

		CODIGO	ACTIVIDAD OPERATIVA	UBIGEO	U.M.	PRIORIDAD	PERIODO MULTIANUAL	PROGRAMACION MENSUAL													TOTAL ANUAL
								META	01	02	03	04	05	06	07	08	09	10	11	12	
		AOI30182600413	PROTECCION DE POBLACIONES VULNERABLES	250301 - PADRE ABAD	ACCION	Muy Alta	2024	FISICO	1.00	1.00	1.00	1.00	1.00	1.00	1.00	1.00	1.00	1.00	1.00	1.00	12.00
								COSTEO.S/	7,185.00	7,185.00	7,185.00	7,185.00	7,185.00	7,185.00	7,185.00	7,185.00	7,185.00	7,185.00	7,185.00	7,190.00	86,225.00
							2025	FISICO	1.00	1.00	1.00	1.00	1.00	1.00	1.00	1.00	1.00	1.00	1.00	1.00	12.00
								COSTEO.S/	7,185.00	7,185.00	7,185.00	7,185.00	7,185.00	7,185.00	7,185.00	7,185.00	7,185.00	7,185.00	7,185.00	7,190.00	86,225.00
							2026	FISICO	1.00	1.00	1.00	1.00	1.00	1.00	1.00	1.00	1.00	1.00	1.00	1.00	12.00
								COSTEO.S/	7,185.00	7,185.00	7,185.00	7,185.00	7,185.00	7,185.00	7,185.00	7,185.00	7,185.00	7,185.00	7,185.00	7,190.00	86,225.00

AEI.12.07 - ASESORAMIENTO INSTITUCIONAL OPORTUNO EN BENEFICIO DE LA MUNICIPALIDAD

		CODIGO	ACTIVIDAD OPERATIVA	UBIGEO	U.M.	PRIORIDAD	PERIODO MULTIANUAL	PROGRAMACION MENSUAL													TOTAL ANUAL
								META	01	02	03	04	05	06	07	08	09	10	11	12	

AOI30182600314	INFORME TECNICO PARA RESOLUCION DE JUNTA DIRECTIVAS	250301 - PADRE ABAD	INFORME TECNICO	Muy Alta	2024	FISICO	0.00	7.00	7.00	7.00	7.00	7.00	7.00	7.00	7.00	7.00	7.00	7.00	77.00
						COSTEO.S/	0.00	0.00	0.00	0.00	0.00	0.00	0.00	0.00	0.00	0.00	0.00	0.00	0.00
					2025	FISICO	0.00	7.00	7.00	7.00	7.00	7.00	7.00	7.00	7.00	7.00	7.00	7.00	77.00
						COSTEO.S/	0.00	0.00	0.00	0.00	0.00	0.00	0.00	0.00	0.00	0.00	0.00	0.00	0.00
					2026	FISICO	0.00	7.00	7.00	7.00	7.00	7.00	7.00	7.00	7.00	7.00	7.00	7.00	77.00
						COSTEO.S/	0.00	0.00	0.00	0.00	0.00	0.00	0.00	0.00	0.00	0.00	0.00	0.00	0.00
AOI30182600315	SENSIBILIZACION DE LA ORDENANZA DE JJ.VV URBANAS Y RURALES	250301 - PADRE ABAD	CAPACITACION	Muy Alta	2024	FISICO	10.00	10.00	10.00	10.00	10.00	10.00	10.00	10.00	10.00	10.00	10.00	10.00	120.00
						COSTEO.S/	0.00	0.00	0.00	0.00	0.00	0.00	0.00	0.00	0.00	0.00	0.00	0.00	0.00
					2025	FISICO	10.00	10.00	10.00	10.00	10.00	10.00	10.00	10.00	10.00	10.00	10.00	10.00	120.00
						COSTEO.S/	0.00	0.00	0.00	0.00	0.00	0.00	0.00	0.00	0.00	0.00	0.00	0.00	0.00
					2026	FISICO	10.00	10.00	10.00	10.00	10.00	10.00	10.00	10.00	10.00	10.00	10.00	10.00	120.00
						COSTEO.S/	0.00	0.00	0.00	0.00	0.00	0.00	0.00	0.00	0.00	0.00	0.00	0.00	0.00
AOI30182600316	TRABAJOS COMUNALES DE INTEGRACIÓN Y PARTICIPACIÓN CIUDADANA PARA EL MEJORAMIENTO COMUNAL. EN EL ÁMBITO DEL DISTRITO DE PADRE ABAD.	250301 - PADRE ABAD	ACCION	Muy Alta	2024	FISICO	0.00	0.00	2.00	0.00	2.00	0.00	2.00	0.00	0.00	2.00	0.00	2.00	10.00
						COSTEO.S/	0.00	0.00	0.00	0.00	0.00	0.00	0.00	0.00	0.00	0.00	0.00	0.00	0.00
					2025	FISICO	0.00	0.00	2.00	0.00	2.00	0.00	2.00	0.00	0.00	2.00	0.00	2.00	10.00
						COSTEO.S/	0.00	0.00	0.00	0.00	0.00	0.00	0.00	0.00	0.00	0.00	0.00	0.00	0.00
					2026	FISICO	0.00	0.00	2.00	0.00	2.00	0.00	2.00	0.00	0.00	2.00	0.00	2.00	10.00
						COSTEO.S/	0.00	0.00	0.00	0.00	0.00	0.00	0.00	0.00	0.00	0.00	0.00	0.00	0.00
AOI30182600604	ASISTENCIA A LAS ACCIONES DE ANIVERSARIO DE LAS JUNTAS VECINALES Y COMUNALES.	250301 - PADRE ABAD	ACCION	Muy Alta	2024	FISICO	0.00	1.00	1.00	1.00	1.00	1.00	1.00	1.00	1.00	1.00	1.00	1.00	11.00
						COSTEO.S/	0.00	0.00	0.00	0.00	0.00	0.00	0.00	0.00	0.00	0.00	0.00	0.00	0.00
					2025	FISICO	0.00	1.00	1.00	1.00	1.00	1.00	1.00	1.00	1.00	1.00	1.00	1.00	11.00
						COSTEO.S/	0.00	0.00	0.00	0.00	0.00	0.00	0.00	0.00	0.00	0.00	0.00	0.00	0.00
					2026	FISICO	0.00	1.00	1.00	1.00	1.00	1.00	1.00	1.00	1.00	1.00	1.00	1.00	11.00
						COSTEO.S/	0.00	0.00	0.00	0.00	0.00	0.00	0.00	0.00	0.00	0.00	0.00	0.00	0.00

CENTRO DE COSTO: 15.01.02 - AREA DE EDUCACION, CULTURA Y DEPORTE

OEI.08 - CONTRIBUIR CON LA CALIDAD DE LOS SERVICIOS EDUCATIVOS EN LA PROVINCIA

AEI.08.02 - PROGRAMAS EDUCATIVOS ELABORADOS PARA LOS EDUCANDOS DE LA PROVINCIA

CODIGO	ACTIVIDAD OPERATIVA	UBIGEO	U.M.	PRIORIDAD	PERIODO MULTIANUAL	PROGRAMACION MENSUAL													TOTAL ANUAL
						META	01	02	03	04	05	06	07	08	09	10	11	12	
AOI30182600156	CONCURSO ESCOLAR EL QUE MAS SABE	250301 - PADRE ABAD	ACCION	Muy Alta	2024	FISICO	0.00	0.00	0.00	0.00	1.00	0.00	0.00	0.00	0.00	0.00	1.00	0.00	2.00
						COSTEO.S/	0.00	0.00	0.00	0.00	0.00	0.00	0.00	0.00	0.00	0.00	0.00	0.00	0.00
					2025	FISICO	0.00	0.00	0.00	0.00	1.00	0.00	0.00	0.00	0.00	0.00	1.00	0.00	2.00
						COSTEO.S/	0.00	0.00	0.00	0.00	0.00	0.00	0.00	0.00	0.00	0.00	0.00	0.00	0.00
					2026	FISICO	0.00	0.00	0.00	0.00	1.00	0.00	0.00	0.00	0.00	0.00	1.00	0.00	2.00
						COSTEO.S/	0.00	0.00	0.00	0.00	0.00	0.00	0.00	0.00	0.00	0.00	0.00	0.00	0.00
AOI30182600157	FERIA DE SENSIBILIZACION Y DE PROMOCIÓN DE LA LECTURA	250301 - PADRE ABAD	ACCION	Muy Alta	2024	FISICO	0.00	0.00	0.00	1.00	0.00	0.00	0.00	0.00	0.00	1.00	0.00	0.00	2.00
						COSTEO.S/	0.00	0.00	0.00	0.00	0.00	0.00	0.00	0.00	0.00	0.00	0.00	0.00	0.00
					2025	FISICO	0.00	0.00	0.00	1.00	0.00	0.00	0.00	0.00	0.00	1.00	0.00	0.00	2.00
						COSTEO.S/	0.00	0.00	0.00	0.00	0.00	0.00	0.00	0.00	0.00	0.00	0.00	0.00	0.00
					2026	FISICO	0.00	0.00	0.00	1.00	0.00	0.00	0.00	0.00	0.00	1.00	0.00	0.00	2.00
						COSTEO.S/	0.00	0.00	0.00	0.00	0.00	0.00	0.00	0.00	0.00	0.00	0.00	0.00	0.00
AOI30182600159	VIERNES CULTURALES	250301 - PADRE ABAD	DIAS HABILES	Muy Alta	2024	FISICO	0.00	0.00	0.00	1.00	1.00	1.00	1.00	1.00	1.00	1.00	1.00	0.00	8.00
						COSTEO.S/	0.00	0.00	0.00	0.00	0.00	0.00	0.00	0.00	0.00	0.00	0.00	0.00	0.00
					2025	FISICO	0.00	0.00	0.00	1.00	1.00	1.00	1.00	1.00	1.00	1.00	1.00	0.00	8.00
						COSTEO.S/	0.00	0.00	0.00	0.00	0.00	0.00	0.00	0.00	0.00	0.00	0.00	0.00	0.00
					2026	FISICO	0.00	0.00	0.00	1.00	1.00	1.00	1.00	1.00	1.00	1.00	1.00	0.00	8.00
						COSTEO.S/	0.00	0.00	0.00	0.00	0.00	0.00	0.00	0.00	0.00	0.00	0.00	0.00	0.00

AOI30182600160	CONCURSO NACIONAL DE DANZAS Y ESTAMPAS	250301 - PADRE ABAD	DIAS HABILES	Muy Alta	2024	FISICO	0.00	0.00	0.00	0.00	1.00	0.00	0.00	0.00	1.00	0.00	0.00	0.00	2.00
						COSTEO.S/	0.00	0.00	0.00	0.00	0.00	0.00	0.00	0.00	0.00	0.00	0.00	0.00	0.00
					2025	FISICO	0.00	0.00	0.00	0.00	1.00	0.00	0.00	0.00	1.00	0.00	0.00	0.00	2.00
						COSTEO.S/	0.00	0.00	0.00	0.00	0.00	0.00	0.00	0.00	0.00	0.00	0.00	0.00	0.00
					2026	FISICO	0.00	0.00	0.00	0.00	1.00	0.00	0.00	0.00	1.00	0.00	0.00	0.00	2.00
						COSTEO.S/	0.00	0.00	0.00	0.00	0.00	0.00	0.00	0.00	0.00	0.00	0.00	0.00	0.00
AOI30182600161	CONCURSO NACIONAL DE PINTURA RAPIDA	250301 - PADRE ABAD	DIAS	Muy Alta	2024	FISICO	0.00	0.00	0.00	0.00	0.00	0.00	0.00	0.00	0.00	1.00	0.00	0.00	1.00
						COSTEO.S/	0.00	0.00	0.00	0.00	0.00	0.00	0.00	0.00	0.00	0.00	0.00	0.00	0.00
					2025	FISICO	0.00	0.00	0.00	0.00	0.00	0.00	0.00	0.00	0.00	1.00	0.00	0.00	1.00
						COSTEO.S/	0.00	0.00	0.00	0.00	0.00	0.00	0.00	0.00	0.00	0.00	0.00	0.00	0.00
					2026	FISICO	0.00	0.00	0.00	0.00	0.00	0.00	0.00	0.00	0.00	1.00	0.00	0.00	1.00
						COSTEO.S/	0.00	0.00	0.00	0.00	0.00	0.00	0.00	0.00	0.00	0.00	0.00	0.00	0.00
AOI30182600401	CEPRE MUNI - CONVENIO UNU 2023	250301 - PADRE ABAD	ACCION	Muy Alta	2024	FISICO	1.00	1.00	1.00	0.00	0.00	0.00	0.00	0.00	0.00	0.00	0.00	0.00	3.00
						COSTEO.S/	0.00	0.00	0.00	0.00	0.00	0.00	0.00	0.00	0.00	0.00	0.00	0.00	0.00
					2025	FISICO	1.00	1.00	1.00	0.00	0.00	0.00	0.00	0.00	0.00	0.00	0.00	0.00	3.00
						COSTEO.S/	0.00	0.00	0.00	0.00	0.00	0.00	0.00	0.00	0.00	0.00	0.00	0.00	0.00
					2026	FISICO	1.00	1.00	1.00	0.00	0.00	0.00	0.00	0.00	0.00	0.00	0.00	0.00	3.00
						COSTEO.S/	0.00	0.00	0.00	0.00	0.00	0.00	0.00	0.00	0.00	0.00	0.00	0.00	0.00
AOI30182600605	TALLERES DE AJEDREZ	250301 - PADRE ABAD	ACCION	Muy Alta	2024	FISICO	0.00	0.00	1.00	1.00	1.00	1.00	1.00	1.00	1.00	1.00	1.00	1.00	10.00
						COSTEO.S/	0.00	0.00	0.00	0.00	0.00	0.00	0.00	0.00	0.00	0.00	0.00	0.00	0.00
					2025	FISICO	0.00	0.00	1.00	1.00	1.00	1.00	1.00	1.00	1.00	1.00	1.00	1.00	10.00
						COSTEO.S/	0.00	0.00	0.00	0.00	0.00	0.00	0.00	0.00	0.00	0.00	0.00	0.00	0.00
					2026	FISICO	0.00	0.00	1.00	1.00	1.00	1.00	1.00	1.00	1.00	1.00	1.00	1.00	10.00
						COSTEO.S/	0.00	0.00	0.00	0.00	0.00	0.00	0.00	0.00	0.00	0.00	0.00	0.00	0.00
AOI30182600606	TALLERES DE TENIS	250301 - PADRE ABAD	ACCION	Muy Alta	2024	FISICO	0.00	0.00	1.00	1.00	1.00	1.00	1.00	1.00	1.00	1.00	1.00	1.00	10.00
						COSTEO.S/	0.00	0.00	0.00	0.00	0.00	0.00	0.00	0.00	0.00	0.00	0.00	0.00	0.00
					2025	FISICO	0.00	0.00	1.00	1.00	1.00	1.00	1.00	1.00	1.00	1.00	1.00	1.00	10.00
						COSTEO.S/	0.00	0.00	0.00	0.00	0.00	0.00	0.00	0.00	0.00	0.00	0.00	0.00	0.00
					2026	FISICO	0.00	0.00	1.00	1.00	1.00	1.00	1.00	1.00	1.00	1.00	1.00	1.00	10.00
						COSTEO.S/	0.00	0.00	0.00	0.00	0.00	0.00	0.00	0.00	0.00	0.00	0.00	0.00	0.00
AOI30182600607	TALLERES DE TENIS DE MANO	250301 - PADRE ABAD	ACCION	Muy Alta	2024	FISICO	0.00	0.00	0.00	1.00	1.00	1.00	1.00	1.00	1.00	1.00	1.00	1.00	9.00
						COSTEO.S/	0.00	0.00	0.00	0.00	0.00	0.00	0.00	0.00	0.00	0.00	0.00	0.00	0.00
					2025	FISICO	0.00	0.00	0.00	1.00	1.00	1.00	1.00	1.00	1.00	1.00	1.00	1.00	9.00
						COSTEO.S/	0.00	0.00	0.00	0.00	0.00	0.00	0.00	0.00	0.00	0.00	0.00	0.00	0.00
					2026	FISICO	0.00	0.00	0.00	1.00	1.00	1.00	1.00	1.00	1.00	1.00	1.00	1.00	9.00
						COSTEO.S/	0.00	0.00	0.00	0.00	0.00	0.00	0.00	0.00	0.00	0.00	0.00	0.00	0.00
AOI30182600608	TALLERES DE VERANO	250301 - PADRE ABAD	ACCION	Muy Alta	2024	FISICO	0.00	0.00	0.00	1.00	1.00	1.00	1.00	1.00	1.00	1.00	1.00	1.00	9.00
						COSTEO.S/	0.00	0.00	0.00	0.00	0.00	0.00	0.00	0.00	0.00	0.00	0.00	0.00	0.00
					2025	FISICO	0.00	0.00	0.00	1.00	1.00	1.00	1.00	1.00	1.00	1.00	1.00	1.00	9.00
						COSTEO.S/	0.00	0.00	0.00	0.00	0.00	0.00	0.00	0.00	0.00	0.00	0.00	0.00	0.00
					2026	FISICO	0.00	0.00	0.00	1.00	1.00	1.00	1.00	1.00	1.00	1.00	1.00	1.00	9.00
						COSTEO.S/	0.00	0.00	0.00	0.00	0.00	0.00	0.00	0.00	0.00	0.00	0.00	0.00	0.00
AOI30182600609	TALLERES DE REPOSTERIA	250301 - PADRE ABAD	ACCION	Muy Alta	2024	FISICO	0.00	0.00	0.00	1.00	1.00	1.00	1.00	1.00	1.00	1.00	1.00	1.00	9.00
						COSTEO.S/	0.00	0.00	0.00	0.00	0.00	0.00	0.00	0.00	0.00	0.00	0.00	0.00	0.00
					2025	FISICO	0.00	0.00	0.00	1.00	1.00	1.00	1.00	1.00	1.00	1.00	1.00	1.00	9.00
						COSTEO.S/	0.00	0.00	0.00	0.00	0.00	0.00	0.00	0.00	0.00	0.00	0.00	0.00	0.00
					2026	FISICO	0.00	0.00	0.00	1.00	1.00	1.00	1.00	1.00	1.00	1.00	1.00	1.00	9.00
						COSTEO.S/	0.00	0.00	0.00	0.00	0.00	0.00	0.00	0.00	0.00	0.00	0.00	0.00	0.00

AOI30182600610	VACACIONES UTILES	250301 - PADRE ABAD	ACCION	Muy Alta	2024	FISICO	1.00	1.00	1.00	0.00	0.00	0.00	0.00	0.00	0.00	0.00	0.00	0.00	3.00
						COSTEO.S/	0.00	0.00	0.00	0.00	0.00	0.00	0.00	0.00	0.00	0.00	0.00	0.00	0.00
					2025	FISICO	1.00	1.00	1.00	0.00	0.00	0.00	0.00	0.00	0.00	0.00	0.00	0.00	3.00
						COSTEO.S/	0.00	0.00	0.00	0.00	0.00	0.00	0.00	0.00	0.00	0.00	0.00	0.00	0.00
					2026	FISICO	1.00	1.00	1.00	0.00	0.00	0.00	0.00	0.00	0.00	0.00	0.00	0.00	3.00
						COSTEO.S/	0.00	0.00	0.00	0.00	0.00	0.00	0.00	0.00	0.00	0.00	0.00	0.00	0.00
AOI30182600611	ORATORIA Y DECLAMACION	250301 - PADRE ABAD	ACCION	Muy Alta	2024	FISICO	0.00	0.00	0.00	1.00	1.00	1.00	1.00	1.00	1.00	1.00	1.00	0.00	8.00
						COSTEO.S/	0.00	0.00	0.00	0.00	0.00	0.00	0.00	0.00	0.00	0.00	0.00	0.00	0.00
					2025	FISICO	0.00	0.00	0.00	1.00	1.00	1.00	1.00	1.00	1.00	1.00	1.00	0.00	8.00
						COSTEO.S/	0.00	0.00	0.00	0.00	0.00	0.00	0.00	0.00	0.00	0.00	0.00	0.00	0.00
					2026	FISICO	0.00	0.00	0.00	1.00	1.00	1.00	1.00	1.00	1.00	1.00	1.00	0.00	8.00
						COSTEO.S/	0.00	0.00	0.00	0.00	0.00	0.00	0.00	0.00	0.00	0.00	0.00	0.00	0.00

OEI.09 - PROMOVER EL DESARROLLO HUMANO Y HÁBITOS SALUDABLES EN LA PROVINCIA

AEI.09.02 - PROGRAMAS DE ACTIVIDADES DEPORTIVAS MUNICIPALES DE FÁCIL ACCESO PARA LA POBLACIÓN DE LA PROVINCIA

CODIGO	ACTIVIDAD OPERATIVA	UBIGEO	U.M.	PRIORIDAD	PERIODO MULTIANUAL	PROGRAMACION MENSUAL													TOTAL ANUAL
						META	01	02	03	04	05	06	07	08	09	10	11	12	
AOI30182600146	CAMPEONATO DESCENTRALIZADO INTER CASERIOS CON SEDES EN LOS CENTROS POBLADOS	250301 - PADRE ABAD	ACCION	Muy Alta	2024	FISICO	0.00	0.00	0.00	0.00	1.00	0.00	0.00	0.00	0.00	0.00	0.00	0.00	1.00
						COSTEO.S/	0.00	0.00	0.00	0.00	0.00	0.00	0.00	0.00	0.00	0.00	0.00	0.00	0.00
					2025	FISICO	0.00	0.00	0.00	0.00	1.00	0.00	0.00	0.00	0.00	0.00	0.00	0.00	1.00
						COSTEO.S/	0.00	0.00	0.00	0.00	0.00	0.00	0.00	0.00	0.00	0.00	0.00	0.00	0.00
					2026	FISICO	0.00	0.00	0.00	0.00	1.00	0.00	0.00	0.00	0.00	0.00	0.00	0.00	1.00
						COSTEO.S/	0.00	0.00	0.00	0.00	0.00	0.00	0.00	0.00	0.00	0.00	0.00	0.00	0.00
AOI30182600147	CAMPEONATO DE FUTBOL DE MENORES PADRE ABAD 2023.	250301 - PADRE ABAD	ACCION	Muy Alta	2024	FISICO	0.00	0.00	0.00	0.00	1.00	0.00	0.00	0.00	0.00	1.00	0.00	0.00	2.00
						COSTEO.S/	0.00	0.00	0.00	0.00	0.00	0.00	0.00	0.00	0.00	0.00	0.00	0.00	0.00
					2025	FISICO	0.00	0.00	0.00	0.00	1.00	0.00	0.00	0.00	0.00	1.00	0.00	0.00	2.00
						COSTEO.S/	0.00	0.00	0.00	0.00	0.00	0.00	0.00	0.00	0.00	0.00	0.00	0.00	0.00
					2026	FISICO	0.00	0.00	0.00	0.00	1.00	0.00	0.00	0.00	0.00	1.00	0.00	0.00	2.00
						COSTEO.S/	0.00	0.00	0.00	0.00	0.00	0.00	0.00	0.00	0.00	0.00	0.00	0.00	0.00
AOI30182600148	CAMPEONATO DE FUTBOL POR ANIVERSARIO	250301 - PADRE ABAD	ACCION	Muy Alta	2024	FISICO	0.00	0.00	0.00	0.00	1.00	0.00	0.00	0.00	0.00	0.00	0.00	0.00	1.00
						COSTEO.S/	0.00	0.00	0.00	0.00	0.00	0.00	0.00	0.00	0.00	0.00	0.00	0.00	0.00
					2025	FISICO	0.00	0.00	0.00	0.00	1.00	0.00	0.00	0.00	0.00	0.00	0.00	0.00	1.00
						COSTEO.S/	0.00	0.00	0.00	0.00	0.00	0.00	0.00	0.00	0.00	0.00	0.00	0.00	0.00
					2026	FISICO	0.00	0.00	0.00	0.00	1.00	0.00	0.00	0.00	0.00	0.00	0.00	0.00	1.00
						COSTEO.S/	0.00	0.00	0.00	0.00	0.00	0.00	0.00	0.00	0.00	0.00	0.00	0.00	0.00
AOI30182600149	CAMPEONATO DE VOLEY FEMENINO	250301 - PADRE ABAD	ACCION	Muy Alta	2024	FISICO	0.00	0.00	0.00	0.00	1.00	0.00	0.00	0.00	0.00	0.00	0.00	0.00	1.00
						COSTEO.S/	0.00	0.00	0.00	0.00	0.00	0.00	0.00	0.00	0.00	0.00	0.00	0.00	0.00
					2025	FISICO	0.00	0.00	0.00	0.00	1.00	0.00	0.00	0.00	0.00	0.00	0.00	0.00	1.00
						COSTEO.S/	0.00	0.00	0.00	0.00	0.00	0.00	0.00	0.00	0.00	0.00	0.00	0.00	0.00
					2026	FISICO	0.00	0.00	0.00	0.00	1.00	0.00	0.00	0.00	0.00	0.00	0.00	0.00	1.00
						COSTEO.S/	0.00	0.00	0.00	0.00	0.00	0.00	0.00	0.00	0.00	0.00	0.00	0.00	0.00
AOI30182600150	CAMPEONATO DE CANOTAJE	250301 - PADRE ABAD	ACCION	Muy Alta	2024	FISICO	0.00	0.00	0.00	0.00	0.00	0.00	0.00	0.00	0.00	0.00	1.00	0.00	1.00
						COSTEO.S/	0.00	0.00	0.00	0.00	0.00	0.00	0.00	0.00	0.00	0.00	0.00	0.00	0.00
					2025	FISICO	0.00	0.00	0.00	0.00	0.00	0.00	0.00	0.00	0.00	0.00	1.00	0.00	1.00
						COSTEO.S/	0.00	0.00	0.00	0.00	0.00	0.00	0.00	0.00	0.00	0.00	0.00	0.00	0.00
					2026	FISICO	0.00	0.00	0.00	0.00	0.00	0.00	0.00	0.00	0.00	0.00	1.00	0.00	1.00
						COSTEO.S/	0.00	0.00	0.00	0.00	0.00	0.00	0.00	0.00	0.00	0.00	0.00	0.00	0.00
AOI30182600151	CAMPEONATO NACIONAL DE LEVANTAMIENTO DE PESAS	250301 - PADRE ABAD	ACCION	Muy Alta	2024	FISICO	0.00	0.00	0.00	0.00	1.00	0.00	0.00	0.00	0.00	1.00	0.00	0.00	2.00
						COSTEO.S/	0.00	0.00	0.00	0.00	0.00	0.00	0.00	0.00	0.00	0.00	0.00	0.00	0.00
					2025	FISICO	0.00	0.00	0.00	0.00	1.00	0.00	0.00	0.00	0.00	1.00	0.00	0.00	2.00

MUNICIPALIDAD PROVINCIAL DE PADRE ABAD
SECRETARIA GENERAL
V° B° ALCALDIA
V° B° Gerencia Municipal
V° B° GERENCIA DE ASESORIA JURIDICA
V° B° GERENCIA DEPARTAMENTO PRESUPUESTO Y RACIONALIZACION
AGUAYTIA

					2026	COSTEO.S/	0.00	0.00	0.00	0.00	0.00	0.00	0.00	0.00	0.00	0.00	0.00	0.00	0.00
						FISICO	0.00	0.00	0.00	0.00	1.00	0.00	0.00	0.00	0.00	1.00	0.00	0.00	2.00
						COSTEO.S/	0.00	0.00	0.00	0.00	0.00	0.00	0.00	0.00	0.00	0.00	0.00	0.00	0.00
	AOI30182600153	CAMPEONATO DE FUTBOL MASTER	250301 - PADRE ABAD	ACCION	Muy Alta	2024	FISICO	0.00	0.00	0.00	0.00	1.00	0.00	0.00	0.00	0.00	0.00	1.00	0.00	2.00
							COSTEO.S/	0.00	0.00	0.00	0.00	0.00	0.00	0.00	0.00	0.00	0.00	0.00	0.00	0.00
						2025	FISICO	0.00	0.00	0.00	0.00	1.00	0.00	0.00	0.00	0.00	0.00	1.00	0.00	2.00
							COSTEO.S/	0.00	0.00	0.00	0.00	0.00	0.00	0.00	0.00	0.00	0.00	0.00	0.00	0.00
						2026	FISICO	0.00	0.00	0.00	0.00	1.00	0.00	0.00	0.00	0.00	0.00	1.00	0.00	2.00
							COSTEO.S/	0.00	0.00	0.00	0.00	0.00	0.00	0.00	0.00	0.00	0.00	0.00	0.00	0.00
	AOI30182600416	FOMENTO DEL DEPORTE Y LA RECREACION.	250301 - PADRE ABAD	ACCION	Muy Alta	2024	FISICO	1.00	1.00	1.00	1.00	1.00	1.00	1.00	1.00	1.00	1.00	1.00	1.00	12.00
							COSTEO.S/	5,856.00	5,856.00	5,856.00	5,856.00	5,856.00	5,856.00	5,856.00	5,856.00	5,856.00	5,856.00	5,858.00	5,858.00	70,276.00
						2025	FISICO	1.00	1.00	1.00	1.00	1.00	1.00	1.00	1.00	1.00	1.00	1.00	1.00	12.00
							COSTEO.S/	5,856.00	5,856.00	5,856.00	5,856.00	5,856.00	5,856.00	5,856.00	5,856.00	5,856.00	5,856.00	5,858.00	5,858.00	70,276.00
						2026	FISICO	1.00	1.00	1.00	1.00	1.00	1.00	1.00	1.00	1.00	1.00	1.00	1.00	12.00
							COSTEO.S/	5,856.00	5,856.00	5,856.00	5,856.00	5,856.00	5,856.00	5,856.00	5,856.00	5,856.00	5,856.00	5,858.00	5,858.00	70,276.00
	AOI30182600612	PROGRAMA MUEVETE PARA ADULTOS MAYORES.	250301 - PADRE ABAD	ACCION	Muy Alta	2024	FISICO	0.00	0.00	0.00	0.00	1.00	1.00	1.00	1.00	1.00	1.00	1.00	0.00	7.00
							COSTEO.S/	0.00	0.00	0.00	0.00	0.00	0.00	0.00	0.00	0.00	0.00	0.00	0.00	0.00
						2025	FISICO	0.00	0.00	0.00	0.00	1.00	1.00	1.00	1.00	1.00	1.00	1.00	0.00	7.00
							COSTEO.S/	0.00	0.00	0.00	0.00	0.00	0.00	0.00	0.00	0.00	0.00	0.00	0.00	0.00
						2026	FISICO	0.00	0.00	0.00	0.00	1.00	1.00	1.00	1.00	1.00	1.00	1.00	0.00	7.00
							COSTEO.S/	0.00	0.00	0.00	0.00	0.00	0.00	0.00	0.00	0.00	0.00	0.00	0.00	0.00
	AOI30182600613	FOMENTO DE CONTRATERNIDAD MEDIANTE EL INTERCAMBIO DE EXPERIENCIA Y ACTIVIDADES.	250301 - PADRE ABAD	ACCION	Muy Alta	2024	FISICO	0.00	0.00	0.00	0.00	0.00	0.00	0.00	0.00	0.00	0.00	1.00	0.00	1.00
							COSTEO.S/	0.00	0.00	0.00	0.00	0.00	0.00	0.00	0.00	0.00	0.00	0.00	0.00	0.00
						2025	FISICO	0.00	0.00	0.00	0.00	0.00	0.00	0.00	0.00	0.00	0.00	1.00	0.00	1.00
							COSTEO.S/	0.00	0.00	0.00	0.00	0.00	0.00	0.00	0.00	0.00	0.00	0.00	0.00	0.00
						2026	FISICO	0.00	0.00	0.00	0.00	0.00	0.00	0.00	0.00	0.00	0.00	1.00	0.00	1.00
							COSTEO.S/	0.00	0.00	0.00	0.00	0.00	0.00	0.00	0.00	0.00	0.00	0.00	0.00	0.00

CENTRO DE COSTO: 15.01.03 - AREA DE EMPADRONAMIENTO LOCAL

OEI.12 - FORTALECER LA GESTIÓN INSTITUCIONAL

AEI.12.07 - ASESORAMIENTO INSTITUCIONAL OPORTUNO EN BENEFICIO DE LA MUNICIPALIDAD

		CODIGO	ACTIVIDAD OPERATIVA	UBIGEO	U.M.	PRIORIDAD	PERIODO MULTIANUAL	PROGRAMACION MENSUAL													TOTAL ANUAL
								META	01	02	03	04	05	06	07	08	09	10	11	12	
		AOI30182600162	CAPACITACIÓN, CHARLAS INFORMATIVAS Y EMPADRONAMIENTO EN LOS CC. PP. CASERÍOS Y JJ. VV. EN EL SISFOH	250301 - PADRE ABAD	CAPACITACION	Muy Alta	2024	FISICO	0.00	0.00	1.00	0.00	1.00	1.00	1.00	1.00	1.00	1.00	1.00	1.00	9.00
								COSTEO.S/	0.00	0.00	0.00	0.00	0.00	0.00	0.00	0.00	0.00	0.00	0.00	0.00	0.00
							2025	FISICO	0.00	0.00	1.00	0.00	1.00	1.00	1.00	1.00	1.00	1.00	1.00	1.00	9.00
								COSTEO.S/	0.00	0.00	0.00	0.00	0.00	0.00	0.00	0.00	0.00	0.00	0.00	0.00	0.00
							2026	FISICO	0.00	0.00	1.00	0.00	1.00	1.00	1.00	1.00	1.00	1.00	1.00	1.00	9.00
								COSTEO.S/	0.00	0.00	0.00	0.00	0.00	0.00	0.00	0.00	0.00	0.00	0.00	0.00	0.00
		AOI30182600163	MONITORIO EN LOS PROCESOS DE PAGOS DEL PROGRAMA PENSIÓN 65	250301 - PADRE ABAD	ACCION	Muy Alta	2024	FISICO	0.00	1.00	0.00	1.00	0.00	1.00	0.00	1.00	0.00	1.00	0.00	1.00	6.00
								COSTEO.S/	0.00	0.00	0.00	0.00	0.00	0.00	0.00	0.00	0.00	0.00	0.00	0.00	0.00
							2025	FISICO	0.00	1.00	0.00	1.00	0.00	1.00	0.00	1.00	0.00	1.00	0.00	1.00	6.00
								COSTEO.S/	0.00	0.00	0.00	0.00	0.00	0.00	0.00	0.00	0.00	0.00	0.00	0.00	0.00
							2026	FISICO	0.00	1.00	0.00	1.00	0.00	1.00	0.00	1.00	0.00	1.00	0.00	1.00	6.00
								COSTEO.S/	0.00	0.00	0.00	0.00	0.00	0.00	0.00	0.00	0.00	0.00	0.00	0.00	0.00
		AOI30182600164	IDENTIFICAR Y FOMENTAR LOS SABERES PRODUCTIVOS DE LOS ADULTOS MAYORES A TRAVÉS DE TALLERES	250301 - PADRE ABAD	ACCION	Muy Alta	2024	FISICO	0.00	0.00	1.00	1.00	1.00	1.00	1.00	1.00	1.00	1.00	1.00	0.00	9.00
								COSTEO.S/	0.00	0.00	0.00	0.00	0.00	0.00	0.00	0.00	0.00	0.00	0.00	0.00	0.00
							2025	FISICO	0.00	0.00	1.00	1.00	1.00	1.00	1.00	1.00	1.00	1.00	1.00	0.00	9.00
								COSTEO.S/	0.00	0.00	0.00	0.00	0.00	0.00	0.00	0.00	0.00	0.00	0.00	0.00	0.00

					2026	FISICO	0.00	0.00	1.00	1.00	1.00	1.00	1.00	1.00	1.00	1.00	1.00	0.00	9.00
						COSTEO.S/	0.00	0.00	0.00	0.00	0.00	0.00	0.00	0.00	0.00	0.00	0.00	0.00	0.00
					2024	FISICO	1.00	1.00	1.00	1.00	1.00	1.00	1.00	1.00	1.00	1.00	1.00	1.00	12.00
						COSTEO.S/	1,275.00	1,275.00	1,275.00	1,275.00	1,275.00	1,275.00	1,275.00	1,275.00	1,275.00	1,275.00	1,275.00	1,275.00	15,300.00
AOI30182600727	GESTION ADMINISTRATIVA	250301 - PADRE ABAD	ACCION	Muy Alta	2025	FISICO	1.00	1.00	1.00	1.00	1.00	1.00	1.00	1.00	1.00	1.00	1.00	1.00	12.00
						COSTEO.S/	1,275.00	1,275.00	1,275.00	1,275.00	1,275.00	1,275.00	1,275.00	1,275.00	1,275.00	1,275.00	1,275.00	1,275.00	15,300.00
					2026	FISICO	1.00	1.00	1.00	1.00	1.00	1.00	1.00	1.00	1.00	1.00	1.00	1.00	12.00
						COSTEO.S/	1,275.00	1,275.00	1,275.00	1,275.00	1,275.00	1,275.00	1,275.00	1,275.00	1,275.00	1,275.00	1,275.00	1,275.00	15,300.00

CENTRO DE COSTO: 15.02 - SUB GERENCIA DE DEMUNA

OEI.06 - REDUCIR LOS ÍNDICES DE INSEGURIDAD CIUDADANA EN LA PROVINCIA

AEI.06.02 - PROGRAMAS DE VIOLENCIA FAMILIAR DE MANERA OPORTUNA EN BENEFICIO DE LA PROVINCIA

CODIGO	ACTIVIDAD OPERATIVA	UBIGEO	U.M.	PRIORIDAD	PERIODO MULTIANUAL	PROGRAMACION MENSUAL													TOTAL ANUAL
						META	01	02	03	04	05	06	07	08	09	10	11	12	
AOI30182600555	APROBACIÓN DEL PLAN: IMPLEMENTACION DEL SISTEMA NACIONAL PARA LA PREVENCION SANCION Y ERRADICACION DE LA VIOLENCIA CONTRA LAS MUJERES Y LOS INTEGRANTES DEL GRUPO FAMILIAR.	250301 - PADRE ABAD	ACCION	Muy Alta	2024	FISICO	0.00	1.00	0.00	0.00	0.00	0.00	0.00	0.00	0.00	0.00	0.00	0.00	1.00
						COSTEO.S/	0.00	0.00	0.00	0.00	0.00	0.00	0.00	0.00	0.00	0.00	0.00	0.00	0.00
					2025	FISICO	0.00	1.00	0.00	0.00	0.00	0.00	0.00	0.00	0.00	0.00	0.00	0.00	1.00
						COSTEO.S/	0.00	0.00	0.00	0.00	0.00	0.00	0.00	0.00	0.00	0.00	0.00	0.00	0.00
					2026	FISICO	0.00	1.00	0.00	0.00	0.00	0.00	0.00	0.00	0.00	0.00	0.00	0.00	1.00
						COSTEO.S/	0.00	0.00	0.00	0.00	0.00	0.00	0.00	0.00	0.00	0.00	0.00	0.00	0.00
AOI30182600556	TALLER SOBRE LAS FUNCIONES DE LAS INSTANCIAS.	250301 - PADRE ABAD	TALLER	Muy Alta	2024	FISICO	0.00	1.00	0.00	0.00	0.00	0.00	0.00	0.00	0.00	0.00	0.00	0.00	1.00
						COSTEO.S/	0.00	0.00	0.00	0.00	0.00	0.00	0.00	0.00	0.00	0.00	0.00	0.00	0.00
					2025	FISICO	0.00	1.00	0.00	0.00	0.00	0.00	0.00	0.00	0.00	0.00	0.00	0.00	1.00
						COSTEO.S/	0.00	0.00	0.00	0.00	0.00	0.00	0.00	0.00	0.00	0.00	0.00	0.00	0.00
					2026	FISICO	0.00	1.00	0.00	0.00	0.00	0.00	0.00	0.00	0.00	0.00	0.00	0.00	1.00
						COSTEO.S/	0.00	0.00	0.00	0.00	0.00	0.00	0.00	0.00	0.00	0.00	0.00	0.00	0.00
AOI30182600557	ACCIONES PREVENCION A LA NO VIOLENCIA	250301 - PADRE ABAD	ACCION	Muy Alta	2024	FISICO	0.00	0.00	1.00	0.00	0.00	0.00	0.00	0.00	0.00	0.00	0.00	0.00	1.00
						COSTEO.S/	0.00	0.00	0.00	0.00	0.00	0.00	0.00	0.00	0.00	0.00	0.00	0.00	0.00
					2025	FISICO	0.00	0.00	1.00	0.00	0.00	0.00	0.00	0.00	0.00	0.00	0.00	0.00	1.00
						COSTEO.S/	0.00	0.00	0.00	0.00	0.00	0.00	0.00	0.00	0.00	0.00	0.00	0.00	0.00
					2026	FISICO	0.00	0.00	1.00	0.00	0.00	0.00	0.00	0.00	0.00	0.00	0.00	0.00	1.00
						COSTEO.S/	0.00	0.00	0.00	0.00	0.00	0.00	0.00	0.00	0.00	0.00	0.00	0.00	0.00
AOI30182600558	SEGUIMIENTO DE CASOS DE VIOLENCIA.	250301 - PADRE ABAD	ACCION	Muy Alta	2024	FISICO	0.00	0.00	0.00	1.00	0.00	0.00	0.00	0.00	0.00	0.00	0.00	0.00	1.00
						COSTEO.S/	0.00	0.00	0.00	0.00	0.00	0.00	0.00	0.00	0.00	0.00	0.00	0.00	0.00
					2025	FISICO	0.00	0.00	0.00	1.00	0.00	0.00	0.00	0.00	0.00	0.00	0.00	0.00	1.00
						COSTEO.S/	0.00	0.00	0.00	0.00	0.00	0.00	0.00	0.00	0.00	0.00	0.00	0.00	0.00
					2026	FISICO	0.00	0.00	0.00	1.00	0.00	0.00	0.00	0.00	0.00	0.00	0.00	0.00	1.00
						COSTEO.S/	0.00	0.00	0.00	0.00	0.00	0.00	0.00	0.00	0.00	0.00	0.00	0.00	0.00
AOI30182600559	FORTALECIMIENTO A OTRAS INSTANCIAS DE LOS DISTRITOS.	250301 - PADRE ABAD	ACCION	Muy Alta	2024	FISICO	0.00	0.00	0.00	0.00	1.00	0.00	0.00	0.00	0.00	0.00	0.00	0.00	1.00
						COSTEO.S/	0.00	0.00	0.00	0.00	0.00	0.00	0.00	0.00	0.00	0.00	0.00	0.00	0.00
					2025	FISICO	0.00	0.00	0.00	0.00	1.00	0.00	0.00	0.00	0.00	0.00	0.00	0.00	1.00
						COSTEO.S/	0.00	0.00	0.00	0.00	0.00	0.00	0.00	0.00	0.00	0.00	0.00	0.00	0.00
					2026	FISICO	0.00	0.00	0.00	0.00	1.00	0.00	0.00	0.00	0.00	0.00	0.00	0.00	1.00
						COSTEO.S/	0.00	0.00	0.00	0.00	0.00	0.00	0.00	0.00	0.00	0.00	0.00	0.00	0.00
AOI30182600560	PROMOVER LA TRANSFORMACION DE PAUTAS CULTURALES DE GÉNERO Y PATRONES SOCIOCULTURALES.	250301 - PADRE ABAD	ACCION	Muy Alta	2024	FISICO	0.00	0.00	0.00	0.00	0.00	1.00	0.00	0.00	0.00	0.00	0.00	0.00	1.00
						COSTEO.S/	0.00	0.00	0.00	0.00	0.00	0.00	0.00	0.00	0.00	0.00	0.00	0.00	0.00
					2025	FISICO	0.00	0.00	0.00	0.00	0.00	1.00	0.00	0.00	0.00	0.00	0.00	0.00	1.00
						COSTEO.S/	0.00	0.00	0.00	0.00	0.00	0.00	0.00	0.00	0.00	0.00	0.00	0.00	0.00

					2026	FISICO	0.00	0.00	0.00	0.00	0.00	1.00	0.00	0.00	0.00	0.00	0.00	0.00	1.00
						COSTEO.S/	0.00	0.00	0.00	0.00	0.00	0.00	0.00	0.00	0.00	0.00	0.00	0.00	0.00
AOI30182600561	FORTALECER Y PROMOVER LA ARTICULACION ENTRE LOS NIÑOS, NIÑAS Y ADOLESCENTE.	250301 - PADRE ABAD	ACCION	Muy Alta	2024	FISICO	0.00	0.00	0.00	0.00	0.00	0.00	0.00	0.00	1.00	0.00	0.00	0.00	1.00
						COSTEO.S/	0.00	0.00	0.00	0.00	0.00	0.00	0.00	0.00	0.00	0.00	0.00	0.00	0.00
					2025	FISICO	0.00	0.00	0.00	0.00	0.00	0.00	0.00	0.00	1.00	0.00	0.00	0.00	1.00
						COSTEO.S/	0.00	0.00	0.00	0.00	0.00	0.00	0.00	0.00	0.00	0.00	0.00	0.00	0.00
					2026	FISICO	0.00	0.00	0.00	0.00	0.00	0.00	0.00	0.00	1.00	0.00	0.00	0.00	1.00
						COSTEO.S/	0.00	0.00	0.00	0.00	0.00	0.00	0.00	0.00	0.00	0.00	0.00	0.00	0.00

OEI.09 - PROMOVER EL DESARROLLO HUMANO Y HÁBITOS SALUDABLES EN LA PROVINCIA

AEI.09.01 - PROGRAMAS DE APOYO SOCIAL DE FORMA PERMANENTE A GRUPOS DE POBLACIÓN VULNERABLES DE LA PROVINCIA

CODIGO	ACTIVIDAD OPERATIVA	UBIGEO	U.M.	PRIORIDAD	PERIODO MULTIANUAL	PROGRAMACION MENSUAL													TOTAL ANUAL
						META	01	02	03	04	05	06	07	08	09	10	11	12	
AOI30182600546	CHARLA DE SENSIBILIZACIÓN PARA REDUCIR LA DESPROTECCIÓN FAMILIAR Y EL RIESGO EN LAS NIÑAS, NIÑOS, Y ADOLESCENTES	250301 - PADRE ABAD	CHARLA	Muy Alta	2024	FISICO	0.00	0.00	0.00	0.00	0.00	1.00	0.00	0.00	0.00	0.00	0.00	0.00	1.00
						COSTEO.S/	0.00	0.00	0.00	0.00	0.00	0.00	0.00	0.00	0.00	0.00	0.00	0.00	0.00
					2025	FISICO	0.00	0.00	0.00	0.00	0.00	1.00	0.00	0.00	0.00	0.00	0.00	0.00	1.00
						COSTEO.S/	0.00	0.00	0.00	0.00	0.00	0.00	0.00	0.00	0.00	0.00	0.00	0.00	0.00
					2026	FISICO	0.00	0.00	0.00	0.00	0.00	1.00	0.00	0.00	0.00	0.00	0.00	0.00	1.00
						COSTEO.S/	0.00	0.00	0.00	0.00	0.00	0.00	0.00	0.00	0.00	0.00	0.00	0.00	0.00
AOI30182600547	CAMPAÑA POR EL DÍA INTERNACIONAL DEL JUEGO: " JUGUEMOS JUNTOS".	250301 - PADRE ABAD	CAMPAÑA	Muy Alta	2024	FISICO	0.00	1.00	0.00	0.00	1.00	0.00	0.00	0.00	0.00	0.00	0.00	1.00	3.00
						COSTEO.S/	0.00	0.00	0.00	0.00	0.00	0.00	0.00	0.00	0.00	0.00	0.00	0.00	0.00
					2025	FISICO	0.00	1.00	0.00	0.00	1.00	0.00	0.00	0.00	0.00	0.00	0.00	1.00	3.00
						COSTEO.S/	0.00	0.00	0.00	0.00	0.00	0.00	0.00	0.00	0.00	0.00	0.00	0.00	0.00
					2026	FISICO	0.00	1.00	0.00	0.00	1.00	0.00	0.00	0.00	0.00	0.00	0.00	1.00	3.00
						COSTEO.S/	0.00	0.00	0.00	0.00	0.00	0.00	0.00	0.00	0.00	0.00	0.00	0.00	0.00
AOI30182600548	DIA DEL NIÑO PERUAÑO: EVENTO POR EL DÍA DEL NIÑO PERUANO.	250301 - PADRE ABAD	ACCION	Muy Alta	2024	FISICO	0.00	0.00	0.00	1.00	0.00	0.00	0.00	0.00	0.00	0.00	0.00	0.00	1.00
						COSTEO.S/	0.00	0.00	0.00	0.00	0.00	0.00	0.00	0.00	0.00	0.00	0.00	0.00	0.00
					2025	FISICO	0.00	0.00	0.00	1.00	0.00	0.00	0.00	0.00	0.00	0.00	0.00	0.00	1.00
						COSTEO.S/	0.00	0.00	0.00	0.00	0.00	0.00	0.00	0.00	0.00	0.00	0.00	0.00	0.00
					2026	FISICO	0.00	0.00	0.00	1.00	0.00	0.00	0.00	0.00	0.00	0.00	0.00	0.00	1.00
						COSTEO.S/	0.00	0.00	0.00	0.00	0.00	0.00	0.00	0.00	0.00	0.00	0.00	0.00	0.00
AOI30182600549	DÍA MUNDIAL CONTRA EL TRABAJO INFANTIL: "SENSIBILIZAR Y DENUNCIAR LA EXPLOTACIÓN INFANTIL"	250301 - PADRE ABAD	ACCION	Muy Alta	2024	FISICO	0.00	0.00	0.00	0.00	0.00	1.00	0.00	0.00	0.00	0.00	0.00	0.00	1.00
						COSTEO.S/	0.00	0.00	0.00	0.00	0.00	0.00	0.00	0.00	0.00	0.00	0.00	0.00	0.00
					2025	FISICO	0.00	0.00	0.00	0.00	0.00	1.00	0.00	0.00	0.00	0.00	0.00	0.00	1.00
						COSTEO.S/	0.00	0.00	0.00	0.00	0.00	0.00	0.00	0.00	0.00	0.00	0.00	0.00	0.00
					2026	FISICO	0.00	0.00	0.00	0.00	0.00	1.00	0.00	0.00	0.00	0.00	0.00	0.00	1.00
						COSTEO.S/	0.00	0.00	0.00	0.00	0.00	0.00	0.00	0.00	0.00	0.00	0.00	0.00	0.00
AOI30182600550	DÍA IINTERNACIONAL PARA LA ERRADICACIÓN DEL TRABAJO INFANTIL: "SENSIBILIZACIÓN Y PROMOCIÓN PARA LA ERRADICACIÓN DEL TRABAJO INFANTIL".	250301 - PADRE ABAD	ACCION	Muy Alta	2024	FISICO	0.00	0.00	0.00	0.00	0.00	0.00	1.00	0.00	0.00	0.00	0.00	0.00	1.00
						COSTEO.S/	0.00	0.00	0.00	0.00	0.00	0.00	0.00	0.00	0.00	0.00	0.00	0.00	0.00
					2025	FISICO	0.00	0.00	0.00	0.00	0.00	0.00	1.00	0.00	0.00	0.00	0.00	0.00	1.00
						COSTEO.S/	0.00	0.00	0.00	0.00	0.00	0.00	0.00	0.00	0.00	0.00	0.00	0.00	0.00
					2026	FISICO	0.00	0.00	0.00	0.00	0.00	0.00	1.00	0.00	0.00	0.00	0.00	0.00	1.00
						COSTEO.S/	0.00	0.00	0.00	0.00	0.00	0.00	0.00	0.00	0.00	0.00	0.00	0.00	0.00
AOI30182600551	EVENTO POR LA SEMANA NACIONAL DE LOS DERECHOS DEL NIÑO: "CONOCIENDO MIS DERECHOS".	250301 - PADRE ABAD	CHARLA	Muy Alta	2024	FISICO	0.00	0.00	0.00	0.00	0.00	0.00	0.00	0.00	1.00	0.00	0.00	0.00	1.00
						COSTEO.S/	0.00	0.00	0.00	0.00	0.00	0.00	0.00	0.00	0.00	0.00	0.00	0.00	0.00
					2025	FISICO	0.00	0.00	0.00	0.00	0.00	0.00	0.00	0.00	1.00	0.00	0.00	0.00	1.00
						COSTEO.S/	0.00	0.00	0.00	0.00	0.00	0.00	0.00	0.00	0.00	0.00	0.00	0.00	0.00
					2026	FISICO	0.00	0.00	0.00	0.00	0.00	0.00	0.00	0.00	1.00	0.00	0.00	0.00	1.00
						COSTEO.S/	0.00	0.00	0.00	0.00	0.00	0.00	0.00	0.00	0.00	0.00	0.00	0.00	0.00

MUNICIPALIDAD PROVINCIAL DE PADRE ABAD SECRETARIA GENERAL
MUNICIPALIDAD PROVINCIAL DE PADRE ABAD V° B° ALCALDIA AGUAYTIA
MUNICIPALIDAD PROVINCIAL DE PADRE ABAD V° B° Gerencia Municipal AGUAYTIA
MUNICIPALIDAD PROVINCIAL DE PADRE ABAD V° B° GERENCIA DE ASESORIA JURIDICA AGUAYTIA
MUNICIPALIDAD PROVINCIAL DE PADRE ABAD V° B° GERENCIA DE PLANEAMIENTO PRESUPUESTO Y RACIONALIZACION AGUAYTIA

AOI30182600552	DÍA INTERNACIONAL ABUSO SEXUAL INFANTIL Y ADOLECENTE: "CHARLA INFORMATIVO Y SENCIBILIZACIÓN CONTRA EL ABUSO SEXUAL INFANTIL Y ADOLESCENTE".	250301 - PADRE ABAD	TALLER	Muy Alta	2024	FISICO	0.00	0.00	0.00	0.00	0.00	0.00	0.00	0.00	0.00	0.00	1.00	0.00	1.00
						COSTEO.S/	0.00	0.00	0.00	0.00	0.00	0.00	0.00	0.00	0.00	0.00	0.00	0.00	0.00
					2025	FISICO	0.00	0.00	0.00	0.00	0.00	0.00	0.00	0.00	0.00	0.00	1.00	0.00	1.00
						COSTEO.S/	0.00	0.00	0.00	0.00	0.00	0.00	0.00	0.00	0.00	0.00	0.00	0.00	0.00
					2026	FISICO	0.00	0.00	0.00	0.00	0.00	0.00	0.00	0.00	0.00	0.00	1.00	0.00	1.00
						COSTEO.S/	0.00	0.00	0.00	0.00	0.00	0.00	0.00	0.00	0.00	0.00	0.00	0.00	0.00
AOI30182600553	ACCIÓN CIVICA DE LAS DEFENSORIAS DEL NIÑO, NIÑA Y DEL ADOLECENTE: "CONOCIENDO EL SERVICIO DE LA DEFENSORÍA DEL NIÑO Y DEL ADOLESCENTE"	250301 - PADRE ABAD	ACCION	Muy Alta	2024	FISICO	0.00	0.00	0.00	0.00	0.00	0.00	0.00	0.00	0.00	0.00	1.00	0.00	1.00
						COSTEO.S/	0.00	0.00	0.00	0.00	0.00	0.00	0.00	0.00	0.00	0.00	0.00	0.00	0.00
					2025	FISICO	0.00	0.00	0.00	0.00	0.00	0.00	0.00	0.00	0.00	0.00	1.00	0.00	1.00
						COSTEO.S/	0.00	0.00	0.00	0.00	0.00	0.00	0.00	0.00	0.00	0.00	0.00	0.00	0.00
					2026	FISICO	0.00	0.00	0.00	0.00	0.00	0.00	0.00	0.00	0.00	0.00	1.00	0.00	1.00
						COSTEO.S/	0.00	0.00	0.00	0.00	0.00	0.00	0.00	0.00	0.00	0.00	0.00	0.00	0.00
AOI30182600554	CAMPAÑA "PONTE EN MODO NIÑEZ" IMPLEMENTACIÓN DE MENSAJES DE PROTECCIÓN Y SENSIBILIZA SOBRE SEÑALES DE ALERTA.	250301 - PADRE ABAD	ACCION	Muy Alta	2024	FISICO	0.00	0.00	0.00	0.00	1.00	0.00	0.00	0.00	0.00	0.00	0.00	0.00	1.00
						COSTEO.S/	0.00	0.00	0.00	0.00	0.00	0.00	0.00	0.00	0.00	0.00	0.00	0.00	0.00
					2025	FISICO	0.00	0.00	0.00	0.00	1.00	0.00	0.00	0.00	0.00	0.00	0.00	0.00	1.00
						COSTEO.S/	0.00	0.00	0.00	0.00	0.00	0.00	0.00	0.00	0.00	0.00	0.00	0.00	0.00
					2026	FISICO	0.00	0.00	0.00	0.00	1.00	0.00	0.00	0.00	0.00	0.00	0.00	0.00	1.00
						COSTEO.S/	0.00	0.00	0.00	0.00	0.00	0.00	0.00	0.00	0.00	0.00	0.00	0.00	0.00
AOI30182600563	TALLER DE COMO BRINDAR ATENCION A LAS PERSONAS QUE FUERON VICTIMAS DE VIOLENCIA - EN COMUNIDADES NATIVAS CONDUCCIÓN EFICAZ Y EFICIENTE DE LA SUB GERENCIA DE DEMUNA.	250301 - PADRE ABAD	TALLER	Muy Alta	2024	FISICO	0.00	0.00	0.00	0.00	0.00	0.00	1.00	0.00	0.00	0.00	0.00	0.00	1.00
						COSTEO.S/	0.00	0.00	0.00	0.00	0.00	0.00	0.00	0.00	0.00	0.00	0.00	0.00	0.00
					2025	FISICO	0.00	0.00	0.00	0.00	0.00	0.00	1.00	0.00	0.00	0.00	0.00	0.00	1.00
						COSTEO.S/	0.00	0.00	0.00	0.00	0.00	0.00	0.00	0.00	0.00	0.00	0.00	0.00	0.00
					2026	FISICO	0.00	0.00	0.00	0.00	0.00	0.00	1.00	0.00	0.00	0.00	0.00	0.00	1.00
						COSTEO.S/	0.00	0.00	0.00	0.00	0.00	0.00	0.00	0.00	0.00	0.00	0.00	0.00	0.00
AOI30182600689	DEFENSA MUNICIPAL AL NIÑO Y AL ADOLESCENTE.	250301 - PADRE ABAD	ACCION	Muy Alta	2024	FISICO	1.00	1.00	1.00	1.00	1.00	1.00	1.00	1.00	1.00	1.00	1.00	1.00	12.00
						COSTEO.S/	5,272.00	5,272.00	5,274.00	5,274.00	5,274.00	5,274.00	5,274.00	5,274.00	5,274.00	5,275.00	5,275.00	5,275.00	63,287.00
					2025	FISICO	1.00	1.00	1.00	1.00	1.00	1.00	1.00	1.00	1.00	1.00	1.00	1.00	12.00
						COSTEO.S/	5,272.00	5,272.00	5,274.00	5,274.00	5,274.00	5,274.00	5,274.00	5,274.00	5,274.00	5,275.00	5,275.00	5,275.00	63,287.00
					2026	FISICO	1.00	1.00	1.00	1.00	1.00	1.00	1.00	1.00	1.00	1.00	1.00	1.00	12.00
						COSTEO.S/	5,272.00	5,272.00	5,274.00	5,274.00	5,274.00	5,274.00	5,274.00	5,274.00	5,274.00	5,275.00	5,275.00	5,275.00	63,287.00

CENTRO DE COSTO: 15.03 - SUB GERENCIA DE ATENCION A LA PERSONA CON DISCAPACIDAD

DEI.09 - PROMOVER EL DESARROLLO HUMANO Y HÁBITOS SALUDABLES EN LA PROVINCIA

AEI.09.01 - PROGRAMAS DE APOYO SOCIAL DE FORMA PERMANENTE A GRUPOS DEPOBLACIÓN VULNERABLES DE LA PROVINCIA

	CODIGO	ACTIVIDAD OPERATIVA	UBIGEO	U.M.	PRIORIDAD	PERIODO MULTIANUAL	PROGRAMACION MENSUAL													TOTAL ANUAL
							META	01	02	03	04	05	06	07	08	09	10	11	12	
	AOI30182600174	EMPADRONAMIENTO Y SISTEMATIZACIÓN DE DATOS, PARA PADRON DE PERSONAS CON DISCAPACIDAD EN EL ÁMBITO DE LA PROVINCIA DE PADRE ABAD.	250301 - PADRE ABAD	ACCION	Muy Alta	2024	FISICO	1.00	1.00	1.00	1.00	1.00	1.00	1.00	1.00	1.00	1.00	1.00	1.00	12.00
							COSTEO.S/	0.00	0.00	0.00	0.00	0.00	0.00	0.00	0.00	0.00	0.00	0.00	0.00	0.00
						2025	FISICO	1.00	1.00	1.00	1.00	1.00	1.00	1.00	1.00	1.00	1.00	1.00	1.00	12.00
							COSTEO.S/	0.00	0.00	0.00	0.00	0.00	0.00	0.00	0.00	0.00	0.00	0.00	0.00	0.00
						2026	FISICO	1.00	1.00	1.00	1.00	1.00	1.00	1.00	1.00	1.00	1.00	1.00	1.00	12.00
							COSTEO.S/	0.00	0.00	0.00	0.00	0.00	0.00	0.00	0.00	0.00	0.00	0.00	0.00	0.00
	AOI30182600175	CAMPAÑA DE VERIFICACIÓN DEL CUMPLIMIENTO DE LA LEY 29973 CON EL COMITÉ DISTRITAL DE LAS PERSONAS CON DISCAPACIDAD SOBRE: TRATO PREFERENCIAL EN VEHÍCULOS DE TRANSPORTE PÚBLICO,	250301 - PADRE ABAD	CAMPAÑA	Muy Alta	2024	FISICO	0.00	0.00	0.00	1.00	0.00	0.00	0.00	0.00	0.00	0.00	0.00	0.00	1.00
							COSTEO.S/	0.00	0.00	0.00	0.00	0.00	0.00	0.00	0.00	0.00	0.00	0.00	0.00	0.00
						2025	FISICO	0.00	0.00	0.00	1.00	0.00	0.00	0.00	0.00	0.00	0.00	0.00	0.00	1.00
							COSTEO.S/	0.00	0.00	0.00	0.00	0.00	0.00	0.00	0.00	0.00	0.00	0.00	0.00	0.00
						2026	FISICO	0.00	0.00	0.00	1.00	0.00	0.00	0.00	0.00	0.00	0.00	0.00	0.00	1.00

	PARQUEO, ACCESO PREFERENCIAL).					COSTEO.S/	0.00	0.00	0.00	0.00	0.00	0.00	0.00	0.00	0.00	0.00	0.00	0.00	0.00
AOI30182600176	CAMPAÑA MÉDICA DE CERTIFICACIÓN DE DISCAPACIDAD Y CAMBIO DEL D.N.I. DE DISCAPACIDAD EN EL DISTRITO DE PADRE ABAD	250301 - PADRE ABAD	CAMPAÑA	Muy Alta	2024	FISICO	0.00	0.00	0.00	1.00	0.00	0.00	0.00	1.00	0.00	0.00	1.00	0.00	3.00
						COSTEO.S/	0.00	0.00	0.00	0.00	0.00	0.00	0.00	0.00	0.00	0.00	0.00	0.00	0.00
					2025	FISICO	0.00	0.00	0.00	1.00	0.00	0.00	0.00	1.00	0.00	0.00	1.00	0.00	3.00
						COSTEO.S/	0.00	0.00	0.00	0.00	0.00	0.00	0.00	0.00	0.00	0.00	0.00	0.00	0.00
					2026	FISICO	0.00	0.00	0.00	1.00	0.00	0.00	0.00	1.00	0.00	0.00	1.00	0.00	3.00
						COSTEO.S/	0.00	0.00	0.00	0.00	0.00	0.00	0.00	0.00	0.00	0.00	0.00	0.00	0.00
AOI30182600177	DÍA NACIONAL DE LA PERSONA CON DISCAPACIDAD.	250301 - PADRE ABAD	ACCION	Muy Alta	2024	FISICO	0.00	0.00	0.00	0.00	0.00	0.00	0.00	0.00	0.00	1.00	0.00	0.00	1.00
						COSTEO.S/	0.00	0.00	0.00	0.00	0.00	0.00	0.00	0.00	0.00	0.00	0.00	0.00	0.00
					2025	FISICO	0.00	0.00	0.00	0.00	0.00	0.00	0.00	0.00	0.00	1.00	0.00	0.00	1.00
						COSTEO.S/	0.00	0.00	0.00	0.00	0.00	0.00	0.00	0.00	0.00	0.00	0.00	0.00	0.00
					2026	FISICO	0.00	0.00	0.00	0.00	0.00	0.00	0.00	0.00	0.00	1.00	0.00	0.00	1.00
						COSTEO.S/	0.00	0.00	0.00	0.00	0.00	0.00	0.00	0.00	0.00	0.00	0.00	0.00	0.00
AOI30182600178	TALLERES MULTISECTORIALES CON OMAPED DISTRITALES, INSTITUCIONES PÚBLICAS Y PRIVADAS DEL DISTRITO DE PADRE ABAD SOBRE EL CUMPLIMIENTO DE LA LEY 29973.	250301 - PADRE ABAD	TALLER	Muy Alta	2024	FISICO	0.00	1.00	0.00	0.00	1.00	0.00	0.00	0.00	1.00	0.00	0.00	0.00	3.00
						COSTEO.S/	0.00	0.00	0.00	0.00	0.00	0.00	0.00	0.00	0.00	0.00	0.00	0.00	0.00
					2025	FISICO	0.00	1.00	0.00	0.00	1.00	0.00	0.00	0.00	1.00	0.00	0.00	0.00	3.00
						COSTEO.S/	0.00	0.00	0.00	0.00	0.00	0.00	0.00	0.00	0.00	0.00	0.00	0.00	0.00
					2026	FISICO	0.00	1.00	0.00	0.00	1.00	0.00	0.00	0.00	1.00	0.00	0.00	0.00	3.00
						COSTEO.S/	0.00	0.00	0.00	0.00	0.00	0.00	0.00	0.00	0.00	0.00	0.00	0.00	0.00
AOI30182600705	APOYO AL CIUDADANO Y A LA FAMILIA.	250301 - PADRE ABAD	ACCION	Muy Alta	2024	FISICO	1.00	1.00	1.00	1.00	1.00	1.00	1.00	1.00	1.00	1.00	1.00	1.00	12.00
						COSTEO.S/	3,486.00	3,486.00	3,486.00	3,486.00	3,486.00	3,487.00	3,487.00	3,487.00	3,487.00	3,487.00	3,488.00	3,488.00	41,841.00
					2025	FISICO	1.00	1.00	1.00	1.00	1.00	1.00	1.00	1.00	1.00	1.00	1.00	1.00	12.00
						COSTEO.S/	3,486.00	3,486.00	3,486.00	3,486.00	3,486.00	3,487.00	3,487.00	3,487.00	3,487.00	3,487.00	3,488.00	3,488.00	41,841.00
					2026	FISICO	1.00	1.00	1.00	1.00	1.00	1.00	1.00	1.00	1.00	1.00	1.00	1.00	12.00
						COSTEO.S/	3,486.00	3,486.00	3,486.00	3,486.00	3,486.00	3,487.00	3,487.00	3,487.00	3,487.00	3,487.00	3,488.00	3,488.00	41,841.00

CENTRO DE COSTO: 15.04.00 - SUB GERENCIA DE DESARROLLO ECONOMICO MYPES Y TURISMO

OEI.02 - PROMOVER LA COMPETITIVIDAD ECONÓMICA EN LA PROVINCIA

AEI.02.01 - ASISTENCIA TÉCNICA A NUEVOS EMPRENDEDORES DE FORMA OPORTUNA EN LA PROVINCIA

CODIGO	ACTIVIDAD OPERATIVA	UBIGEO	U.M.	PRIORIDAD	PERIODO MULTIANUAL	PROGRAMACION MENSUAL													TOTAL ANUAL
						META	01	02	03	04	05	06	07	08	09	10	11	12	
AOI30182600374	ASISTENCIA TÉCNICA PARA NUEVOS EMPRENDEDORES NIVEL DE LA PROVINCIA EN PROCESO DE CONSTITUCION Y FORMALIZACION.	250301 - PADRE ABAD	ASISTENCIA TECNICA	Muy Alta	2024	FISICO	0.00	0.00	0.00	0.00	1.00	1.00	0.00	0.00	0.00	0.00	0.00	0.00	2.00
						COSTEO.S/	0.00	0.00	0.00	0.00	0.00	0.00	0.00	0.00	0.00	0.00	0.00	0.00	0.00
					2025	FISICO	0.00	0.00	0.00	0.00	1.00	1.00	0.00	0.00	0.00	0.00	0.00	0.00	2.00
						COSTEO.S/	0.00	0.00	0.00	0.00	0.00	0.00	0.00	0.00	0.00	0.00	0.00	0.00	0.00
					2026	FISICO	0.00	0.00	0.00	0.00	1.00	1.00	0.00	0.00	0.00	0.00	0.00	0.00	2.00
						COSTEO.S/	0.00	0.00	0.00	0.00	0.00	0.00	0.00	0.00	0.00	0.00	0.00	0.00	0.00
AOI30182600375	TALLERES EN LAS DIFERENTES LÍNEAS PRODUCTIVAS DE LA ZONA (CAFÉ, PIÑA, PLÁTANO, PALMA, PALMITO, MAIZ, COCONA, LÁCTEOS, CACAO, DERIVADOS DE LICORES).	250301 - PADRE ABAD	TALLER	Muy Alta	2024	FISICO	0.00	0.00	0.00	0.00	0.00	0.00	0.00	1.00	1.00	0.00	0.00	0.00	2.00
						COSTEO.S/	0.00	0.00	0.00	0.00	0.00	0.00	0.00	0.00	0.00	0.00	0.00	0.00	0.00
					2025	FISICO	0.00	0.00	0.00	0.00	0.00	0.00	0.00	1.00	1.00	0.00	0.00	0.00	2.00
						COSTEO.S/	0.00	0.00	0.00	0.00	0.00	0.00	0.00	0.00	0.00	0.00	0.00	0.00	0.00
					2026	FISICO	0.00	0.00	0.00	0.00	0.00	0.00	0.00	1.00	1.00	0.00	0.00	0.00	2.00
						COSTEO.S/	0.00	0.00	0.00	0.00	0.00	0.00	0.00	0.00	0.00	0.00	0.00	0.00	0.00
AOI30182600566	FERIA DEL EMPREDIMIENTO AGUAYTIANO.	250301 - PADRE ABAD	FERIA	Muy Alta	2024	FISICO	0.00	1.00	1.00	1.00	1.00	1.00	1.00	1.00	1.00	1.00	1.00	1.00	11.00
						COSTEO.S/	0.00	0.00	0.00	0.00	0.00	0.00	0.00	0.00	0.00	0.00	0.00	0.00	0.00
					2025	FISICO	0.00	1.00	1.00	1.00	1.00	1.00	1.00	1.00	1.00	1.00	1.00	1.00	11.00
						COSTEO.S/	0.00	0.00	0.00	0.00	0.00	0.00	0.00	0.00	0.00	0.00	0.00	0.00	0.00
					2026	FISICO	0.00	1.00	1.00	1.00	1.00	1.00	1.00	1.00	1.00	1.00	1.00	1.00	11.00

						COSTEO.S/	0.00	0.00	0.00	0.00	0.00	0.00	0.00	0.00	0.00	0.00	0.00	0.00	0.00
AOI30182600567	ADQUISICION DE MODULOS DE VENTA DE LOS PRODUCTOS DERIVADOS.	250301 - PADRE ABAD	ACCION	Muy Alta	2024	FISICO	0.00	0.00	0.00	0.00	0.00	1.00	0.00	0.00	1.00	0.00	0.00	0.00	2.00
						COSTEO.S/	0.00	0.00	0.00	0.00	0.00	0.00	0.00	0.00	0.00	0.00	0.00	0.00	0.00
					2025	FISICO	0.00	0.00	0.00	0.00	0.00	1.00	0.00	0.00	1.00	0.00	0.00	0.00	2.00
						COSTEO.S/	0.00	0.00	0.00	0.00	0.00	0.00	0.00	0.00	0.00	0.00	0.00	0.00	0.00
					2026	FISICO	0.00	0.00	0.00	0.00	0.00	1.00	0.00	0.00	1.00	0.00	0.00	0.00	2.00
						COSTEO.S/	0.00	0.00	0.00	0.00	0.00	0.00	0.00	0.00	0.00	0.00	0.00	0.00	0.00

AEI.02.02 - ASISTENCIA TÉCNICA EN LA FORMALIZACIÓN DE LOS ESTABLECIMIENTOS DE MANERA OPORTUNA A LOS COMERCIANTES INFORMALES EN LA PROVINCIA

CODIGO	ACTIVIDAD OPERATIVA	UBIGEO	U.M.	PRIORIDAD	PERIODO MULTIANUAL	PROGRAMACION MENSUAL													TOTAL ANUAL
						META	01	02	03	04	05	06	07	08	09	10	11	12	
AOI30182600376	ASISTENCIA TECNICA DE FORMALIZACION DE COMERCIANTES INFORMALES EN LA PROVINCIA.	250301 - PADRE ABAD	ASISTENCIA TECNICA	Muy Alta	2024	FISICO	0.00	0.00	0.00	0.00	0.00	0.00	1.00	1.00	1.00	1.00	1.00	1.00	6.00
						COSTEO.S/	0.00	0.00	0.00	0.00	0.00	0.00	0.00	0.00	0.00	0.00	0.00	0.00	0.00
					2025	FISICO	0.00	0.00	0.00	0.00	0.00	0.00	1.00	1.00	1.00	1.00	1.00	1.00	6.00
						COSTEO.S/	0.00	0.00	0.00	0.00	0.00	0.00	0.00	0.00	0.00	0.00	0.00	0.00	0.00
					2026	FISICO	0.00	0.00	0.00	0.00	0.00	0.00	1.00	1.00	1.00	1.00	1.00	1.00	6.00
						COSTEO.S/	0.00	0.00	0.00	0.00	0.00	0.00	0.00	0.00	0.00	0.00	0.00	0.00	0.00
AOI30182600378	CAMPAÑA DE DIFUSION DE PRODUCTOS DERIVADOS DE LAS ASOCIACIONES, COOPERATIVAS Y MYPES.	250301 - PADRE ABAD	ACCION	Muy Alta	2024	FISICO	0.00	0.00	1.00	1.00	1.00	1.00	1.00	1.00	1.00	1.00	1.00	1.00	10.00
						COSTEO.S/	0.00	0.00	0.00	0.00	0.00	0.00	0.00	0.00	0.00	0.00	0.00	0.00	0.00
					2025	FISICO	0.00	0.00	1.00	1.00	1.00	1.00	1.00	1.00	1.00	1.00	1.00	1.00	10.00
						COSTEO.S/	0.00	0.00	0.00	0.00	0.00	0.00	0.00	0.00	0.00	0.00	0.00	0.00	0.00
					2026	FISICO	0.00	0.00	1.00	1.00	1.00	1.00	1.00	1.00	1.00	1.00	1.00	1.00	10.00
						COSTEO.S/	0.00	0.00	0.00	0.00	0.00	0.00	0.00	0.00	0.00	0.00	0.00	0.00	0.00
AOI30182600565	TALLERES DE ACTIVIDADES ECONÓMICAS EN TEMAS DE PRODUCTOS Y DERIVADOS PARA SU COMERCIALIZACION.	250301 - PADRE ABAD	ACCION	Muy Alta	2024	FISICO	0.00	0.00	0.00	0.00	0.00	0.00	1.00	0.00	1.00	1.00	0.00	0.00	3.00
						COSTEO.S/	0.00	0.00	0.00	0.00	0.00	0.00	0.00	0.00	0.00	0.00	0.00	0.00	0.00
					2025	FISICO	0.00	0.00	0.00	0.00	0.00	0.00	1.00	0.00	1.00	1.00	0.00	0.00	3.00
						COSTEO.S/	0.00	0.00	0.00	0.00	0.00	0.00	0.00	0.00	0.00	0.00	0.00	0.00	0.00
					2026	FISICO	0.00	0.00	0.00	0.00	0.00	0.00	1.00	0.00	1.00	1.00	0.00	0.00	3.00
						COSTEO.S/	0.00	0.00	0.00	0.00	0.00	0.00	0.00	0.00	0.00	0.00	0.00	0.00	0.00

AEI.02.04 - PROGRAMA DE FORTALECIMIENTO QUE AGREGAN VALOR PRODUCTIVO A LOS AGENTES ECONÓMICOS DE LA PROVINCIA

CODIGO	ACTIVIDAD OPERATIVA	UBIGEO	U.M.	PRIORIDAD	PERIODO MULTIANUAL	PROGRAMACION MENSUAL													TOTAL ANUAL
						META	01	02	03	04	05	06	07	08	09	10	11	12	
AOI30182600379	IMPLEMENTACION DE PROCOMPITE.	250301 - PADRE ABAD	ACCION	Muy Alta	2024	FISICO	0.00	0.00	0.00	1.00	1.00	1.00	1.00	0.00	0.00	0.00	0.00	0.00	4.00
						COSTEO.S/	0.00	0.00	0.00	0.00	0.00	0.00	0.00	0.00	0.00	0.00	0.00	0.00	0.00
					2025	FISICO	0.00	0.00	0.00	1.00	1.00	1.00	1.00	0.00	0.00	0.00	0.00	0.00	4.00
						COSTEO.S/	0.00	0.00	0.00	0.00	0.00	0.00	0.00	0.00	0.00	0.00	0.00	0.00	0.00
					2026	FISICO	0.00	0.00	0.00	1.00	1.00	1.00	1.00	0.00	0.00	0.00	0.00	0.00	4.00
						COSTEO.S/	0.00	0.00	0.00	0.00	0.00	0.00	0.00	0.00	0.00	0.00	0.00	0.00	0.00
AOI30182600380	TALLERES EN TRANSFORMACIÓN DE PRODUCTOS DERIVADOS DE DIFERENTES LINEAS DE CULTIVO EN LA PROVINCIA.	250301 - PADRE ABAD	TALLER	Muy Alta	2024	FISICO	0.00	0.00	0.00	0.00	0.00	0.00	0.00	1.00	1.00	0.00	0.00	0.00	2.00
						COSTEO.S/	0.00	0.00	0.00	0.00	0.00	0.00	0.00	0.00	0.00	0.00	0.00	0.00	0.00
					2025	FISICO	0.00	0.00	0.00	0.00	0.00	0.00	0.00	1.00	1.00	0.00	0.00	0.00	2.00
						COSTEO.S/	0.00	0.00	0.00	0.00	0.00	0.00	0.00	0.00	0.00	0.00	0.00	0.00	0.00
					2026	FISICO	0.00	0.00	0.00	0.00	0.00	0.00	0.00	1.00	1.00	0.00	0.00	0.00	2.00
						COSTEO.S/	0.00	0.00	0.00	0.00	0.00	0.00	0.00	0.00	0.00	0.00	0.00	0.00	0.00
AOI30182600568	GESTIONAR CONVENIOS ESTRATÉGICOS PARA EL FORTALECIMIENTO DE CAPACIDADES PARA EL DESARROLLO ECONÓMICO.	250301 - PADRE ABAD	ACCION	Muy Alta	2024	FISICO	0.00	0.00	2,100.00	0.00	0.00	0.00	0.00	0.00	0.00	0.00	0.00	0.00	2,100.00
						COSTEO.S/	0.00	0.00	0.00	0.00	0.00	0.00	0.00	0.00	0.00	0.00	0.00	0.00	0.00
					2025	FISICO	0.00	0.00	2,100.00	0.00	0.00	0.00	0.00	0.00	0.00	0.00	0.00	0.00	2,100.00
						COSTEO.S/	0.00	0.00	0.00	0.00	0.00	0.00	0.00	0.00	0.00	0.00	0.00	0.00	0.00
					2026	FISICO	0.00	0.00	2,100.00	0.00	0.00	0.00	0.00	0.00	0.00	0.00	0.00	0.00	2,100.00
						COSTEO.S/	0.00	0.00	0.00	0.00	0.00	0.00	0.00	0.00	0.00	0.00	0.00	0.00	0.00

AOI30182600569	TALLER DE FORTALECIMIENTO DE CAPACIDADES EN EL ÁREA DE GESTIÓN DE COMERCIO ELECTRÓNICO EN EL "USO DE PLATAFORMAS DIGITALES".	250301 - PADRE ABAD	TALLER	Muy Alta	2024	FISICO	0.00	0.00	0.00	0.00	0.00	0.00	0.00	0.00	0.00	0.00	6,225.00	0.00	6,225.00
						COSTEO.S/	0.00	0.00	0.00	0.00	0.00	0.00	0.00	0.00	0.00	0.00	0.00	0.00	0.00
					2025	FISICO	0.00	0.00	0.00	0.00	0.00	0.00	0.00	0.00	0.00	0.00	6,225.00	0.00	6,225.00
						COSTEO.S/	0.00	0.00	0.00	0.00	0.00	0.00	0.00	0.00	0.00	0.00	0.00	0.00	0.00
					2026	FISICO	0.00	0.00	0.00	0.00	0.00	0.00	0.00	0.00	0.00	0.00	6,225.00	0.00	6,225.00
						COSTEO.S/	0.00	0.00	0.00	0.00	0.00	0.00	0.00	0.00	0.00	0.00	0.00	0.00	0.00
AOI30182600570	PROMOVER Y DESARROLLAR RUEDAS DE NEGOCIOS, FERIAS AGROPECUARIAS Y EMPRESARIALES, RUTAS ECONÓMICAS Y LANZAMIENTO DE EMPRENDIMIENTOS.	250301 - PADRE ABAD	TALLER	Muy Alta	2024	FISICO	0.00	0.00	0.00	0.00	1.00	1.00	0.00	0.00	0.00	0.00	0.00	0.00	2.00
						COSTEO.S/	0.00	0.00	0.00	0.00	0.00	0.00	0.00	0.00	0.00	0.00	0.00	0.00	0.00
					2025	FISICO	0.00	0.00	0.00	0.00	1.00	1.00	0.00	0.00	0.00	0.00	0.00	0.00	2.00
						COSTEO.S/	0.00	0.00	0.00	0.00	0.00	0.00	0.00	0.00	0.00	0.00	0.00	0.00	0.00
					2026	FISICO	0.00	0.00	0.00	0.00	1.00	1.00	0.00	0.00	0.00	0.00	0.00	0.00	2.00
						COSTEO.S/	0.00	0.00	0.00	0.00	0.00	0.00	0.00	0.00	0.00	0.00	0.00	0.00	0.00
AOI30182600571	CAPACITACIÓN EN LAS DIVERSAS MODALIDADES DE CRÉDITOS A LOS PRODUCTORES DE LAS DIFERENTES LÍNEAS PRODUCTIVAS EN LA PROVINCIA.	250301 - PADRE ABAD	TALLER	Muy Alta	2024	FISICO	0.00	0.00	0.00	0.00	0.00	0.00	0.00	1.00	0.00	0.00	0.00	0.00	1.00
						COSTEO.S/	0.00	0.00	0.00	0.00	0.00	0.00	0.00	0.00	0.00	0.00	0.00	0.00	0.00
					2025	FISICO	0.00	0.00	0.00	0.00	0.00	0.00	0.00	1.00	0.00	0.00	0.00	0.00	1.00
						COSTEO.S/	0.00	0.00	0.00	0.00	0.00	0.00	0.00	0.00	0.00	0.00	0.00	0.00	0.00
					2026	FISICO	0.00	0.00	0.00	0.00	0.00	0.00	0.00	1.00	0.00	0.00	0.00	0.00	1.00
						COSTEO.S/	0.00	0.00	0.00	0.00	0.00	0.00	0.00	0.00	0.00	0.00	0.00	0.00	0.00
AOI30182600572	IMPLEMENTACION DEL SISTEMA DE INFORMACIÓN GEOGRÁFICA PARA EL DESARROLLO ECONÓMICO.	250301 - PADRE ABAD	ACCION	Muy Alta	2024	FISICO	0.00	0.00	0.00	0.00	0.00	1.00	0.00	0.00	0.00	0.00	0.00	0.00	1.00
						COSTEO.S/	0.00	0.00	0.00	0.00	0.00	0.00	0.00	0.00	0.00	0.00	0.00	0.00	0.00
					2025	FISICO	0.00	0.00	0.00	0.00	0.00	1.00	0.00	0.00	0.00	0.00	0.00	0.00	1.00
						COSTEO.S/	0.00	0.00	0.00	0.00	0.00	0.00	0.00	0.00	0.00	0.00	0.00	0.00	0.00
					2026	FISICO	0.00	0.00	0.00	0.00	0.00	1.00	0.00	0.00	0.00	0.00	0.00	0.00	1.00
						COSTEO.S/	0.00	0.00	0.00	0.00	0.00	0.00	0.00	0.00	0.00	0.00	0.00	0.00	0.00
AOI30182600573	TALLER DE CAPACITACIÓN EN FORMULACIÓN E IMPLEMENTACIÓN DE PLANES DE NEGOCIOS.	250301 - PADRE ABAD	TALLER	Muy Alta	2024	FISICO	0.00	0.00	0.00	1.00	0.00	0.00	0.00	0.00	0.00	0.00	0.00	0.00	1.00
						COSTEO.S/	0.00	0.00	0.00	0.00	0.00	0.00	0.00	0.00	0.00	0.00	0.00	0.00	0.00
					2025	FISICO	0.00	0.00	0.00	1.00	0.00	0.00	0.00	0.00	0.00	0.00	0.00	0.00	1.00
						COSTEO.S/	0.00	0.00	0.00	0.00	0.00	0.00	0.00	0.00	0.00	0.00	0.00	0.00	0.00
					2026	FISICO	0.00	0.00	0.00	1.00	0.00	0.00	0.00	0.00	0.00	0.00	0.00	0.00	1.00
						COSTEO.S/	0.00	0.00	0.00	0.00	0.00	0.00	0.00	0.00	0.00	0.00	0.00	0.00	0.00

OEI.10 - INCREMENTAR LA OFERTA TURÍSTICA CON ENFOQUE CULTURAL EN LA PROVINCIA

AEI.10.02 - ASISTENCIA TÉCNICA PARA EL INCREMENTO DEL TURISMO SOSTENIBLE EN LA PROVINCIA

CODIGO	ACTIVIDAD OPERATIVA	UBIGEO	U.M.	PRIORIDAD	PERIODO MULTIANUAL	PROGRAMACION MENSUAL													TOTAL ANUAL
						META	01	02	03	04	05	06	07	08	09	10	11	12	
AOI30182600420	PROMOCION DEL TURISMO INTERNO	250301 - PADRE ABAD	ACCION	Muy Alta	2024	FISICO	1.00	1.00	1.00	1.00	1.00	1.00	1.00	1.00	1.00	1.00	1.00	1.00	12.00
						COSTEO.S/	4,165.00	4,165.00	4,167.00	4,167.00	4,167.00	4,167.00	4,167.00	4,167.00	4,167.00	4,167.00	4,167.00	4,167.00	50,000.00
					2025	FISICO	1.00	1.00	1.00	1.00	1.00	1.00	1.00	1.00	1.00	1.00	1.00	1.00	12.00
						COSTEO.S/	4,165.00	4,165.00	4,167.00	4,167.00	4,167.00	4,167.00	4,167.00	4,167.00	4,167.00	4,167.00	4,167.00	4,167.00	50,000.00
					2026	FISICO	1.00	1.00	1.00	1.00	1.00	1.00	1.00	1.00	1.00	1.00	1.00	1.00	12.00
						COSTEO.S/	4,165.00	4,165.00	4,167.00	4,167.00	4,167.00	4,167.00	4,167.00	4,167.00	4,167.00	4,167.00	4,167.00	4,167.00	50,000.00

AEI.10.03 - PROGRAMA DE DESARROLLO TURÍSTICO IMPLEMENTADO EN LA PROVINCIA

CODIGO	ACTIVIDAD OPERATIVA	UBIGEO	U.M.	PRIORIDAD	PERIODO MULTIANUAL	PROGRAMACION MENSUAL													TOTAL ANUAL
						META	01	02	03	04	05	06	07	08	09	10	11	12	
AOI30182600574	MEJORAMIENTO DE INFRAESTRUCTURA TURÍSTICA, ACCESIBILIDAD Y SEÑALIZACIÓN A LOS ATRACTIVOS TURÍSTICOS.	250301 - PADRE ABAD	ACCION	Muy Alta	2024	FISICO	0.00	1.00	1.00	1.00	1.00	1.00	0.00	0.00	1.00	0.00	1.00	0.00	7.00
						COSTEO.S/	0.00	0.00	0.00	0.00	0.00	0.00	0.00	0.00	0.00	0.00	0.00	0.00	0.00
					2025	FISICO	0.00	1.00	1.00	1.00	1.00	1.00	0.00	0.00	1.00	0.00	1.00	0.00	7.00
						COSTEO.S/	0.00	0.00	0.00	0.00	0.00	0.00	0.00	0.00	0.00	0.00	0.00	0.00	0.00
					2026	FISICO	0.00	1.00	1.00	1.00	1.00	1.00	0.00	0.00	1.00	0.00	1.00	0.00	7.00
						COSTEO.S/	0.00	0.00	0.00	0.00	0.00	0.00	0.00	0.00	0.00	0.00	0.00	0.00	0.00

AOI30182600575	ACTUALIZACIÓN DEL INVENTARIO TURÍSTICO PADRE ABAD.	250301 - PADRE ABAD	ACCION	Muy Alta	2024	FISICO	0.00	0.00	1.00	0.00	0.00	0.00	1.00	0.00	0.00	0.00	0.00	0.00	2.00
						COSTEO.S/	0.00	0.00	0.00	0.00	0.00	0.00	0.00	0.00	0.00	0.00	0.00	0.00	0.00
					2025	FISICO	0.00	0.00	1.00	0.00	0.00	0.00	1.00	0.00	0.00	0.00	0.00	0.00	2.00
						COSTEO.S/	0.00	0.00	0.00	0.00	0.00	0.00	0.00	0.00	0.00	0.00	0.00	0.00	0.00
					2026	FISICO	0.00	0.00	1.00	0.00	0.00	0.00	1.00	0.00	0.00	0.00	0.00	0.00	2.00
						COSTEO.S/	0.00	0.00	0.00	0.00	0.00	0.00	0.00	0.00	0.00	0.00	0.00	0.00	0.00
AOI30182600576	CAPACITACION A LAS EMPRESAS DE HOSPEDAJES, RESTAURANTES Y TRANSPORTES.	250301 - PADRE ABAD	ACCION	Muy Alta	2024	FISICO	0.00	0.00	0.00	1.00	0.00	0.00	0.00	0.00	0.00	1.00	0.00	0.00	2.00
						COSTEO.S/	0.00	0.00	0.00	0.00	0.00	0.00	0.00	0.00	0.00	0.00	0.00	0.00	0.00
					2025	FISICO	0.00	0.00	0.00	1.00	0.00	0.00	0.00	0.00	0.00	1.00	0.00	0.00	2.00
						COSTEO.S/	0.00	0.00	0.00	0.00	0.00	0.00	0.00	0.00	0.00	0.00	0.00	0.00	0.00
					2026	FISICO	0.00	0.00	0.00	1.00	0.00	0.00	0.00	0.00	0.00	1.00	0.00	0.00	2.00
						COSTEO.S/	0.00	0.00	0.00	0.00	0.00	0.00	0.00	0.00	0.00	0.00	0.00	0.00	0.00
AOI30182600577	PROMOCION Y DIFUSION DE INFORMACION ESCRITA. TV, VIRTUAL Y RADIAL DE LOS CENTROS TURISTICOS.	250301 - PADRE ABAD	ACCION	Muy Alta	2024	FISICO	0.00	0.00	1.00	1.00	1.00	1.00	0.00	0.00	0.00	1.00	0.00	0.00	5.00
						COSTEO.S/	0.00	0.00	0.00	0.00	0.00	0.00	0.00	0.00	0.00	0.00	0.00	0.00	0.00
					2025	FISICO	0.00	0.00	1.00	1.00	1.00	1.00	0.00	0.00	0.00	1.00	0.00	0.00	5.00
						COSTEO.S/	0.00	0.00	0.00	0.00	0.00	0.00	0.00	0.00	0.00	0.00	0.00	0.00	0.00
					2026	FISICO	0.00	0.00	1.00	1.00	1.00	1.00	0.00	0.00	0.00	1.00	0.00	0.00	5.00
						COSTEO.S/	0.00	0.00	0.00	0.00	0.00	0.00	0.00	0.00	0.00	0.00	0.00	0.00	0.00
AOI30182600578	PROMOCION DEL TURISMO VIVENCIAL.	250301 - PADRE ABAD	ACCION	Muy Alta	2024	FISICO	0.00	0.00	1.00	1.00	1.00	1.00	1.00	1.00	1.00	1.00	1.00	1.00	10.00
						COSTEO.S/	0.00	0.00	0.00	0.00	0.00	0.00	0.00	0.00	0.00	0.00	0.00	0.00	0.00
					2025	FISICO	0.00	0.00	1.00	1.00	1.00	1.00	1.00	1.00	1.00	1.00	1.00	1.00	10.00
						COSTEO.S/	0.00	0.00	0.00	0.00	0.00	0.00	0.00	0.00	0.00	0.00	0.00	0.00	0.00
					2026	FISICO	0.00	0.00	1.00	1.00	1.00	1.00	1.00	1.00	1.00	1.00	1.00	1.00	10.00
						COSTEO.S/	0.00	0.00	0.00	0.00	0.00	0.00	0.00	0.00	0.00	0.00	0.00	0.00	0.00
AOI30182600579	PROMOCION ARTESANAL TURISTICO.	250301 - PADRE ABAD	ACCION	Muy Alta	2024	FISICO	0.00	0.00	0.00	0.00	0.00	0.00	1.00	0.00	0.00	0.00	0.00	0.00	1.00
						COSTEO.S/	0.00	0.00	0.00	0.00	0.00	0.00	0.00	0.00	0.00	0.00	0.00	0.00	0.00
					2025	FISICO	0.00	0.00	0.00	0.00	0.00	0.00	1.00	0.00	0.00	0.00	0.00	0.00	1.00
						COSTEO.S/	0.00	0.00	0.00	0.00	0.00	0.00	0.00	0.00	0.00	0.00	0.00	0.00	0.00
					2026	FISICO	0.00	0.00	0.00	0.00	0.00	0.00	1.00	0.00	0.00	0.00	0.00	0.00	1.00
						COSTEO.S/	0.00	0.00	0.00	0.00	0.00	0.00	0.00	0.00	0.00	0.00	0.00	0.00	0.00
AOI30182600580	PROMOCION DE CAMPAÑAS TURISTICAS	250301 - PADRE ABAD	ACCION	Muy Alta	2024	FISICO	0.00	1.00	1.00	1.00	1.00	1.00	1.00	1.00	1.00	1.00	1.00	1.00	11.00
						COSTEO.S/	0.00	0.00	0.00	0.00	0.00	0.00	0.00	0.00	0.00	0.00	0.00	0.00	0.00
					2025	FISICO	0.00	1.00	1.00	1.00	1.00	1.00	1.00	1.00	1.00	1.00	1.00	1.00	11.00
						COSTEO.S/	0.00	0.00	0.00	0.00	0.00	0.00	0.00	0.00	0.00	0.00	0.00	0.00	0.00
					2026	FISICO	0.00	1.00	1.00	1.00	1.00	1.00	1.00	1.00	1.00	1.00	1.00	1.00	11.00
						COSTEO.S/	0.00	0.00	0.00	0.00	0.00	0.00	0.00	0.00	0.00	0.00	0.00	0.00	0.00
AOI30182600581	PROMOCION DE FERIAS ARTESANALES Y TURISTICAS.	250301 - PADRE ABAD	ACCION	Muy Alta	2024	FISICO	0.00	1.00	0.00	0.00	0.00	0.00	0.00	1.00	0.00	0.00	0.00	0.00	2.00
						COSTEO.S/	0.00	0.00	0.00	0.00	0.00	0.00	0.00	0.00	0.00	0.00	0.00	0.00	0.00
					2025	FISICO	0.00	1.00	0.00	0.00	0.00	0.00	0.00	1.00	0.00	0.00	0.00	0.00	2.00
						COSTEO.S/	0.00	0.00	0.00	0.00	0.00	0.00	0.00	0.00	0.00	0.00	0.00	0.00	0.00
					2026	FISICO	0.00	1.00	0.00	0.00	0.00	0.00	0.00	1.00	0.00	0.00	0.00	0.00	2.00
						COSTEO.S/	0.00	0.00	0.00	0.00	0.00	0.00	0.00	0.00	0.00	0.00	0.00	0.00	0.00
AOI30182600703	PROMOCION E INCENTIVO DE LAS ACTIVIDADES ARTISTICAS Y CULTURALES.	250301 - PADRE ABAD	ACCION	Muy Alta	2024	FISICO	1.00	1.00	1.00	1.00	1.00	1.00	1.00	1.00	1.00	1.00	1.00	1.00	12.00
						COSTEO.S/	8,012.00	8,012.00	8,012.00	8,012.00	8,012.00	8,010.00	8,010.00	8,010.00	8,010.00	8,010.00	8,010.00	8,011.00	96,131.00
					2025	FISICO	1.00	1.00	1.00	1.00	1.00	1.00	1.00	1.00	1.00	1.00	1.00	1.00	12.00
						COSTEO.S/	8,012.00	8,012.00	8,012.00	8,012.00	8,012.00	8,010.00	8,010.00	8,010.00	8,010.00	8,010.00	8,010.00	8,011.00	96,131.00
					2026	FISICO	1.00	1.00	1.00	1.00	1.00	1.00	1.00	1.00	1.00	1.00	1.00	1.00	12.00
						COSTEO.S/	8,012.00	8,012.00	8,012.00	8,012.00	8,012.00	8,010.00	8,010.00	8,010.00	8,010.00	8,010.00	8,010.00	8,011.00	96,131.00

OEI.13 - CONTRIBUIR EN EL ACCESO AL MERCADO DE LOS PRODUCTORES AGRARIOS DE LA PROVINCIA

AEI.13.01 - PLANES DE NEGOCIOS IMPLEMENTADOS PARA EL ACCESO AL MERCADO DE PRODUCTORES AGRARIOS DE LA PROVINCIA

CODIGO	ACTIVIDAD OPERATIVA	UBIGEO	U.M.	PRIORIDAD	PERIODO MULTIANUAL	PROGRAMACION MENSUAL													TOTAL ANUAL
						META	01	02	03	04	05	06	07	08	09	10	11	12	
AOI30182600391	MEJORAMIENTO DE LOS ESTANQUES Y LABORATORIOS DE LA PISCIGRANJA MUNICIPAL.	250301 - PADRE ABAD	ACCION	Muy Alta	2024	FISICO	0.00	1.00	1.00	1.00	1.00	0.00	0.00	0.00	0.00	0.00	0.00	0.00	4.00
						COSTEO.S/	0.00	0.00	0.00	0.00	0.00	0.00	0.00	0.00	0.00	0.00	0.00	0.00	0.00
					2025	FISICO	0.00	1.00	1.00	1.00	1.00	0.00	0.00	0.00	0.00	0.00	0.00	0.00	4.00
						COSTEO.S/	0.00	0.00	0.00	0.00	0.00	0.00	0.00	0.00	0.00	0.00	0.00	0.00	0.00
					2026	FISICO	0.00	1.00	1.00	1.00	1.00	0.00	0.00	0.00	0.00	0.00	0.00	0.00	4.00
						COSTEO.S/	0.00	0.00	0.00	0.00	0.00	0.00	0.00	0.00	0.00	0.00	0.00	0.00	0.00
AOI30182600392	PROGRAMA DE INSEMINACION ARTIFICIAL EN GANADERIA DE CORRAL.	250301 - PADRE ABAD	ANIMAL INSEMINADO	Muy Alta	2024	FISICO	0.00	0.00	0.00	0.00	0.00	0.00	10.00	10.00	10.00	10.00	10.00	10.00	60.00
						COSTEO.S/	0.00	0.00	0.00	0.00	0.00	0.00	0.00	0.00	0.00	0.00	0.00	0.00	0.00
					2025	FISICO	0.00	0.00	0.00	0.00	0.00	0.00	10.00	10.00	10.00	10.00	10.00	10.00	60.00
						COSTEO.S/	0.00	0.00	0.00	0.00	0.00	0.00	0.00	0.00	0.00	0.00	0.00	0.00	0.00
					2026	FISICO	0.00	0.00	0.00	0.00	0.00	0.00	10.00	10.00	10.00	10.00	10.00	10.00	60.00
						COSTEO.S/	0.00	0.00	0.00	0.00	0.00	0.00	0.00	0.00	0.00	0.00	0.00	0.00	0.00
AOI30182600393	IMPLEMENTACION DEL PROGRAMA NACIONAL DE INNOVACION AGRARIA EN PASTOS Y FORRAJES.	250301 - PADRE ABAD	PROGRAMA	Muy Alta	2024	FISICO	0.00	0.00	0.00	0.00	0.00	1.00	0.00	0.00	0.00	0.00	0.00	0.00	1.00
						COSTEO.S/	0.00	0.00	0.00	0.00	0.00	0.00	0.00	0.00	0.00	0.00	0.00	0.00	0.00
					2025	FISICO	0.00	0.00	0.00	0.00	0.00	1.00	0.00	0.00	0.00	0.00	0.00	0.00	1.00
						COSTEO.S/	0.00	0.00	0.00	0.00	0.00	0.00	0.00	0.00	0.00	0.00	0.00	0.00	0.00
					2026	FISICO	0.00	0.00	0.00	0.00	0.00	1.00	0.00	0.00	0.00	0.00	0.00	0.00	1.00
						COSTEO.S/	0.00	0.00	0.00	0.00	0.00	0.00	0.00	0.00	0.00	0.00	0.00	0.00	0.00
AOI30182600394	ASISTENCIA TECNICA EN EL AMBITO AGROPECUARIO.	250301 - PADRE ABAD	DIAS	Muy Alta	2024	FISICO	0.00	30.00	30.00	30.00	30.00	30.00	30.00	30.00	30.00	30.00	30.00	30.00	330.00
						COSTEO.S/	0.00	0.00	0.00	0.00	0.00	0.00	0.00	0.00	0.00	0.00	0.00	0.00	0.00
					2025	FISICO	0.00	30.00	30.00	30.00	30.00	30.00	30.00	30.00	30.00	30.00	30.00	30.00	330.00
						COSTEO.S/	0.00	0.00	0.00	0.00	0.00	0.00	0.00	0.00	0.00	0.00	0.00	0.00	0.00
					2026	FISICO	0.00	30.00	30.00	30.00	30.00	30.00	30.00	30.00	30.00	30.00	30.00	30.00	330.00
						COSTEO.S/	0.00	0.00	0.00	0.00	0.00	0.00	0.00	0.00	0.00	0.00	0.00	0.00	0.00
AOI30182600395	FORMULACION DE PROYECTOS Y ACTIVIDADES PRODUCTIVOS.	250301 - PADRE ABAD	PROYECTO	Muy Alta	2024	FISICO	0.00	0.00	0.00	0.00	1.00	0.00	0.00	0.00	0.00	0.00	0.00	0.00	1.00
						COSTEO.S/	0.00	0.00	0.00	0.00	0.00	0.00	0.00	0.00	0.00	0.00	0.00	0.00	0.00
					2025	FISICO	0.00	0.00	0.00	0.00	1.00	0.00	0.00	0.00	0.00	0.00	0.00	0.00	1.00
						COSTEO.S/	0.00	0.00	0.00	0.00	0.00	0.00	0.00	0.00	0.00	0.00	0.00	0.00	0.00
					2026	FISICO	0.00	0.00	0.00	0.00	1.00	0.00	0.00	0.00	0.00	0.00	0.00	0.00	1.00
						COSTEO.S/	0.00	0.00	0.00	0.00	0.00	0.00	0.00	0.00	0.00	0.00	0.00	0.00	0.00

AEI.13.02 - ACTIVIDADES AGROPECUARIAS DESARROLLADAS EN LA PROVINCIA

CODIGO	ACTIVIDAD OPERATIVA	UBIGEO	U.M.	PRIORIDAD	PERIODO MULTIANUAL	PROGRAMACION MENSUAL													TOTAL ANUAL
						META	01	02	03	04	05	06	07	08	09	10	11	12	
AOI30182600582	CAPACITACIÓN EN "PREVENCIÓN Y CONTROL DE PLAGAS Y ENFERMEDADES EN CULTIVOS DE IMPACTO ECONÓMICO EN EL ÁMBITO DISTRITAL DE PADRE ABAD".	250301 - PADRE ABAD	TALLER	Muy Alta	2024	FISICO	0.00	1.00	0.00	0.00	0.00	0.00	0.00	0.00	0.00	0.00	0.00	0.00	1.00
						COSTEO.S/	0.00	0.00	0.00	0.00	0.00	0.00	0.00	0.00	0.00	0.00	0.00	0.00	0.00
					2025	FISICO	0.00	1.00	0.00	0.00	0.00	0.00	0.00	0.00	0.00	0.00	0.00	0.00	1.00
						COSTEO.S/	0.00	0.00	0.00	0.00	0.00	0.00	0.00	0.00	0.00	0.00	0.00	0.00	0.00
					2026	FISICO	0.00	1.00	0.00	0.00	0.00	0.00	0.00	0.00	0.00	0.00	0.00	0.00	1.00
						COSTEO.S/	0.00	0.00	0.00	0.00	0.00	0.00	0.00	0.00	0.00	0.00	0.00	0.00	0.00
AOI30182600583	CAPACITACIÓN A PRODUCTORES AGRÍCOLAS ECAS EN "PREPARACIÓN DE BIOL, CALDO BÓRDALES Y CALDO SULFO CÁLCICO"	250301 - PADRE ABAD	TALLER	Muy Alta	2024	FISICO	0.00	19.00	0.00	31.00	0.00	0.00	8.00	31.00	0.00	0.00	31.00	0.00	120.00
						COSTEO.S/	0.00	0.00	0.00	0.00	0.00	0.00	0.00	0.00	0.00	0.00	0.00	0.00	0.00
					2025	FISICO	0.00	19.00	0.00	31.00	0.00	0.00	8.00	31.00	0.00	0.00	31.00	0.00	120.00
						COSTEO.S/	0.00	0.00	0.00	0.00	0.00	0.00	0.00	0.00	0.00	0.00	0.00	0.00	0.00
					2026	FISICO	0.00	19.00	0.00	31.00	0.00	0.00	8.00	31.00	0.00	0.00	31.00	0.00	120.00
						COSTEO.S/	0.00	0.00	0.00	0.00	0.00	0.00	0.00	0.00	0.00	0.00	0.00	0.00	0.00

AOI30182600584	ASISTENCIA TÉCNICA EN MANEJO INTEGRADO DE PLAGAS (MIP) Y LAS BUENAS PRÁCTICAS AGRÍCOLAS (BPA).	250301 - PADRE ABAD	ACCION	Muy Alta	2024	FISICO	1.00	1.00	1.00	1.00	1.00	1.00	1.00	1.00	1.00	1.00	1.00	1.00	12.00
						COSTEO.S/	0.00	0.00	0.00	0.00	0.00	0.00	0.00	0.00	0.00	0.00	0.00	0.00	0.00
					2025	FISICO	1.00	1.00	1.00	1.00	1.00	1.00	1.00	1.00	1.00	1.00	1.00	1.00	12.00
						COSTEO.S/	0.00	0.00	0.00	0.00	0.00	0.00	0.00	0.00	0.00	0.00	0.00	0.00	0.00
					2026	FISICO	1.00	1.00	1.00	1.00	1.00	1.00	1.00	1.00	1.00	1.00	1.00	1.00	12.00
						COSTEO.S/	0.00	0.00	0.00	0.00	0.00	0.00	0.00	0.00	0.00	0.00	0.00	0.00	0.00
AOI30182600585	MEJORAMIENTO DEL VIVERO MUNICIPAL PARA LA PRODUCION DE PLANTONES, FORESTAL, ORNAMENTALES.	250301 - PADRE ABAD	ACCION	Muy Alta	2024	FISICO	0.00	1.00	1.00	1.00	1.00	1.00	1.00	1.00	1.00	1.00	1.00	1.00	11.00
						COSTEO.S/	0.00	0.00	0.00	0.00	0.00	0.00	0.00	0.00	0.00	0.00	0.00	0.00	0.00
					2025	FISICO	0.00	1.00	1.00	1.00	1.00	1.00	1.00	1.00	1.00	1.00	1.00	1.00	11.00
						COSTEO.S/	0.00	0.00	0.00	0.00	0.00	0.00	0.00	0.00	0.00	0.00	0.00	0.00	0.00
					2026	FISICO	0.00	1.00	1.00	1.00	1.00	1.00	1.00	1.00	1.00	1.00	1.00	1.00	11.00
						COSTEO.S/	0.00	0.00	0.00	0.00	0.00	0.00	0.00	0.00	0.00	0.00	0.00	0.00	0.00
AOI30182600586	MEJORAMIENTO DE LOS ESTANQUES Y LABORATORIO DE LA PISIGRANJA MUNICIPAL.	250301 - PADRE ABAD	ACCION	Muy Alta	2024	FISICO	0.00	0.00	1.00	1.00	1.00	1.00	1.00	0.00	0.00	0.00	0.00	0.00	5.00
						COSTEO.S/	0.00	0.00	0.00	0.00	0.00	0.00	0.00	0.00	0.00	0.00	0.00	0.00	0.00
					2025	FISICO	0.00	0.00	1.00	1.00	1.00	1.00	1.00	0.00	0.00	0.00	0.00	0.00	5.00
						COSTEO.S/	0.00	0.00	0.00	0.00	0.00	0.00	0.00	0.00	0.00	0.00	0.00	0.00	0.00
					2026	FISICO	0.00	0.00	1.00	1.00	1.00	1.00	1.00	0.00	0.00	0.00	0.00	0.00	5.00
						COSTEO.S/	0.00	0.00	0.00	0.00	0.00	0.00	0.00	0.00	0.00	0.00	0.00	0.00	0.00
AOI30182600587	ASISTENCIA TÉCNICA EN EL MANEJO DE PECES AMAZONICOS.	250301 - PADRE ABAD	ACCION	Muy Alta	2024	FISICO	0.00	0.00	1.00	1.00	1.00	1.00	1.00	1.00	1.00	1.00	1.00	1.00	10.00
						COSTEO.S/	0.00	0.00	0.00	0.00	0.00	0.00	0.00	0.00	0.00	0.00	0.00	0.00	0.00
					2025	FISICO	0.00	0.00	1.00	1.00	1.00	1.00	1.00	1.00	1.00	1.00	1.00	1.00	10.00
						COSTEO.S/	0.00	0.00	0.00	0.00	0.00	0.00	0.00	0.00	0.00	0.00	0.00	0.00	0.00
					2026	FISICO	0.00	0.00	1.00	1.00	1.00	1.00	1.00	1.00	1.00	1.00	1.00	1.00	10.00
						COSTEO.S/	0.00	0.00	0.00	0.00	0.00	0.00	0.00	0.00	0.00	0.00	0.00	0.00	0.00
AOI30182600588	CAPACITACIÓN EN PREVENCIÓN Y CONTROL DE ENFERMEDADES PARASITARIAS EN ANIMALES DE PRODUCCIÓN, DIRIGIDO A LOS SERVIDORES PÚBLICOS DEL ÁREA DE SANIDAD ANIMAL.	250301 - PADRE ABAD	TALLER	Muy Alta	2024	FISICO	0.00	1.00	0.00	0.00	0.00	0.00	0.00	0.00	0.00	0.00	0.00	0.00	1.00
						COSTEO.S/	0.00	0.00	0.00	0.00	0.00	0.00	0.00	0.00	0.00	0.00	0.00	0.00	0.00
					2025	FISICO	0.00	1.00	0.00	0.00	0.00	0.00	0.00	0.00	0.00	0.00	0.00	0.00	1.00
						COSTEO.S/	0.00	0.00	0.00	0.00	0.00	0.00	0.00	0.00	0.00	0.00	0.00	0.00	0.00
					2026	FISICO	0.00	1.00	0.00	0.00	0.00	0.00	0.00	0.00	0.00	0.00	0.00	0.00	1.00
						COSTEO.S/	0.00	0.00	0.00	0.00	0.00	0.00	0.00	0.00	0.00	0.00	0.00	0.00	0.00
AOI30182600589	CAPACITACIÓN A PRODUCTORES PECUARIOS EN "PREVENCIÓN Y CONTROL DE ENFERMEDADES PARASITARIAS EN ANIMALES DE PRODUCCIÓN.	250301 - PADRE ABAD	TALLER	Muy Alta	2024	FISICO	0.00	0.00	1.00	0.00	1.00	1.00	0.00	1.00	0.00	0.00	0.00	0.00	4.00
						COSTEO.S/	0.00	0.00	0.00	0.00	0.00	0.00	0.00	0.00	0.00	0.00	0.00	0.00	0.00
					2025	FISICO	0.00	0.00	1.00	0.00	1.00	1.00	0.00	1.00	0.00	0.00	0.00	0.00	4.00
						COSTEO.S/	0.00	0.00	0.00	0.00	0.00	0.00	0.00	0.00	0.00	0.00	0.00	0.00	0.00
					2026	FISICO	0.00	0.00	1.00	0.00	1.00	1.00	0.00	1.00	0.00	0.00	0.00	0.00	4.00
						COSTEO.S/	0.00	0.00	0.00	0.00	0.00	0.00	0.00	0.00	0.00	0.00	0.00	0.00	0.00
AOI30182600590	TRATAMIENTO DE ANIMALES DE PRODUCCIÓN PARA LA PREVENCIÓN Y CONTROL DE ENFERMEDADES PARASITARIAS.	250301 - PADRE ABAD	ACCION	Muy Alta	2024	FISICO	0.00	1.00	1.00	1.00	0.00	1.00	1.00	1.00	1.00	1.00	1.00	1.00	10.00
						COSTEO.S/	0.00	0.00	0.00	0.00	0.00	0.00	0.00	0.00	0.00	0.00	0.00	0.00	0.00
					2025	FISICO	0.00	1.00	1.00	1.00	0.00	1.00	1.00	1.00	1.00	1.00	1.00	1.00	10.00
						COSTEO.S/	0.00	0.00	0.00	0.00	0.00	0.00	0.00	0.00	0.00	0.00	0.00	0.00	0.00
					2026	FISICO	0.00	1.00	1.00	1.00	0.00	1.00	1.00	1.00	1.00	1.00	1.00	1.00	10.00
						COSTEO.S/	0.00	0.00	0.00	0.00	0.00	0.00	0.00	0.00	0.00	0.00	0.00	0.00	0.00
AOI30182600730	GESTION ADMINISTRATIVA	250301 - PADRE ABAD	ACCION	Muy Alta	2024	FISICO	1.00	1.00	1.00	1.00	1.00	1.00	1.00	1.00	1.00	1.00	1.00	1.00	12.00
						COSTEO.S/	15,983.00	15,983.00	15,983.00	15,983.00	15,983.00	15,983.00	15,983.00	15,983.00	15,983.00	15,983.00	15,983.00	15,987.00	191,800.00
					2025	FISICO	1.00	1.00	1.00	1.00	1.00	1.00	1.00	1.00	1.00	1.00	1.00	1.00	12.00
						COSTEO.S/	15,983.00	15,983.00	15,983.00	15,983.00	15,983.00	15,983.00	15,983.00	15,983.00	15,983.00	15,983.00	15,983.00	15,987.00	191,800.00
					2026	FISICO	1.00	1.00	1.00	1.00	1.00	1.00	1.00	1.00	1.00	1.00	1.00	1.00	12.00

COSTEO.S/	15,983.00	15,983.00	15,983.00	15,983.00	15,983.00	15,983.00	15,983.00	15,983.00	15,983.00	15,983.00	15,983.00	15,983.00	15,987.00	191,800.00

COSTEO TOTAL AÑO 2024 S/	1,511,653.00
COSTEO TOTAL AÑO 2025 S/	1,511,653.00
COSTEO TOTAL AÑO 2026 S/	1,511,653.00

U.M. = Unidad de Medida

FIRMA

MUNICIPALIDAD PROVINCIAL DE PADRE ABAD SECRETARIA GENERAL

MUNICIPALIDAD PROVINCIAL DE PADRE ABAD Vº Bº ALCALDIA AGUAYTIA

MUNICIPALIDAD PROVINCIAL DE PADRE ABAD Vº Bº Gerencia Municipal AGUAYTIA

MUNICIPALIDAD PROVINCIAL DE PADRE ABAD Vº Bº GERENCIA DE ASESORIA JURIDICA AGUAYTIA

MUNICIPALIDAD PROVINCIAL DE PADRE ABAD Vº Bº GERENCIA DE PLANEAMIENTO PRESUPUESTO Y RACIONALIZACION AGUAYTIA

Anexo B-4
PLAN OPERATIVO INSTITUCIONAL MULTIANUAL CON PROGRAMACIÓN FÍSICA Y COSTEO (Aprobado)
Año : 2024 - 2026

Periodo POI Multianual	2024 - 2026
Nivel de Gobierno	M - GOBIERNOS LOCALES
Sector	00 - MUNICIPALIDADES
Pliego	000 - MUNICIPALIDADES
Unidad Ejecutora	301826 - MUNICIPALIDAD PROVINCIAL DE PADRE ABAD - AGUAITIA

CENTRO DE COSTO: 15.00 - GERENCIA DE DESARROLLO SOCIAL Y ECONOMICO

OEI.09 - PROMOVER EL DESARROLLO HUMANO Y HÁBITOS SALUDABLES EN LA PROVINCIA

AEI.09.01 - PROGRAMAS DE APOYO SOCIAL DE FORMA PERMANENTE A GRUPOS DE POBLACIÓN VULNERABLES DE LA PROVINCIA

CODIGO	ACTIVIDAD OPERATIVA	UBIGEO	U.M.	PRIORIDAD	PERIODO MULTIANUAL	PROGRAMACION MENSUAL													TOTAL ANUAL
						META	01	02	03	04	05	06	07	08	09	10	11	12	
AOI30182600540	COORDINA Y PROPONE APORTES AL PROYECTO EDUCATIVO DE LA PROVINCIA DE PADRE ABAD.	250301 - PADRE ABAD	ACCION	Muy Alta	2024	FISICO	20.00	20.00	20.00	12.00	10.00	0.00	0.00	0.00	0.00	0.00	0.00	0.00	82.00
						COSTEO.S/	0.00	0.00	0.00	0.00	0.00	0.00	0.00	0.00	0.00	0.00	0.00	0.00	0.00
					2025	FISICO	20.00	20.00	20.00	12.00	10.00	0.00	0.00	0.00	0.00	0.00	0.00	0.00	82.00
						COSTEO.S/	0.00	0.00	0.00	0.00	0.00	0.00	0.00	0.00	0.00	0.00	0.00	0.00	0.00
					2026	FISICO	20.00	20.00	20.00	12.00	10.00	0.00	0.00	0.00	0.00	0.00	0.00	0.00	82.00
						COSTEO.S/	0.00	0.00	0.00	0.00	0.00	0.00	0.00	0.00	0.00	0.00	0.00	0.00	0.00
AOI30182600541	IDENTIFICA, COORDINA Y PROPONE A LA ALTA DIRECCION PROYECTOS DE INTERES SOCIAL.	250301 - PADRE ABAD	ACCION	Muy Alta	2024	FISICO	20.00	20.00	20.00	20.00	20.00	20.00	20.00	20.00	20.00	20.00	20.00	20.00	240.00
						COSTEO.S/	0.00	0.00	0.00	0.00	0.00	0.00	0.00	0.00	0.00	0.00	0.00	0.00	0.00
					2025	FISICO	20.00	20.00	20.00	20.00	20.00	20.00	20.00	20.00	20.00	20.00	20.00	20.00	240.00
						COSTEO.S/	0.00	0.00	0.00	0.00	0.00	0.00	0.00	0.00	0.00	0.00	0.00	0.00	0.00
					2026	FISICO	20.00	20.00	20.00	20.00	20.00	20.00	20.00	20.00	20.00	20.00	20.00	20.00	240.00
						COSTEO.S/	0.00	0.00	0.00	0.00	0.00	0.00	0.00	0.00	0.00	0.00	0.00	0.00	0.00

OEI.12 - FORTALECER LA GESTIÓN INSTITUCIONAL

AEI.12.07 - ASESORAMIENTO INSTITUCIONAL OPORTUNO EN BENEFICIO DE LA MUNICIPALIDAD

CODIGO	ACTIVIDAD OPERATIVA	UBIGEO	U.M.	PRIORIDAD	PERIODO MULTIANUAL	PROGRAMACION MENSUAL													TOTAL ANUAL
						META	01	02	03	04	05	06	07	08	09	10	11	12	
AOI30182600536	SUPERVISAR EL CUMPLIMIENTOS DE LAS ACTIVIDADES POR GERENCIA	250301 - PADRE ABAD	ACCION	Muy Alta	2024	FISICO	30.00	25.00	25.00	25.00	25.00	25.00	25.00	25.00	25.00	25.00	25.00	25.00	305.00
						COSTEO.S/	0.00	0.00	0.00	0.00	0.00	0.00	0.00	0.00	0.00	0.00	0.00	0.00	0.00
					2025	FISICO	30.00	25.00	25.00	25.00	25.00	25.00	25.00	25.00	25.00	25.00	25.00	25.00	305.00
						COSTEO.S/	0.00	0.00	0.00	0.00	0.00	0.00	0.00	0.00	0.00	0.00	0.00	0.00	0.00
					2026	FISICO	30.00	25.00	25.00	25.00	25.00	25.00	25.00	25.00	25.00	25.00	25.00	25.00	305.00
						COSTEO.S/	0.00	0.00	0.00	0.00	0.00	0.00	0.00	0.00	0.00	0.00	0.00	0.00	0.00
AOI30182600544	EFECTUA COORDINACIONES CON LAS ENTIDADES DE LA JURISDCCION.	250301 - PADRE ABAD	ACCION	Muy Alta	2024	FISICO	20.00	20.00	15.00	30.00	10.00	20.00	20.00	20.00	20.00	20.00	20.00	20.00	235.00
						COSTEO.S/	0.00	0.00	0.00	0.00	0.00	0.00	0.00	0.00	0.00	0.00	0.00	0.00	0.00
					2025	FISICO	20.00	20.00	15.00	30.00	10.00	20.00	20.00	20.00	20.00	20.00	20.00	20.00	235.00
						COSTEO.S/	0.00	0.00	0.00	0.00	0.00	0.00	0.00	0.00	0.00	0.00	0.00	0.00	0.00
					2026	FISICO	20.00	20.00	15.00	30.00	10.00	20.00	20.00	20.00	20.00	20.00	20.00	20.00	235.00
						COSTEO.S/	0.00	0.00	0.00	0.00	0.00	0.00	0.00	0.00	0.00	0.00	0.00	0.00	0.00
AOI30182600545	PROMUEVE Y ORIENTA LAS POLITICAS MUNICIPALES SOCIALES.	250301 - PADRE ABAD	ACCION	Muy Alta	2024	FISICO	20.00	20.00	20.00	20.00	20.00	20.00	20.00	20.00	20.00	20.00	20.00	20.00	240.00
						COSTEO.S/	0.00	0.00	0.00	0.00	0.00	0.00	0.00	0.00	0.00	0.00	0.00	0.00	0.00
					2025	FISICO	20.00	20.00	20.00	20.00	20.00	20.00	20.00	20.00	20.00	20.00	20.00	20.00	240.00
						COSTEO.S/	0.00	0.00	0.00	0.00	0.00	0.00	0.00	0.00	0.00	0.00	0.00	0.00	0.00
					2026	FISICO	20.00	20.00	20.00	20.00	20.00	20.00	20.00	20.00	20.00	20.00	20.00	20.00	240.00
						COSTEO.S/	0.00	0.00	0.00	0.00	0.00	0.00	0.00	0.00	0.00	0.00	0.00	0.00	0.00

AOI30182600725	GESTION ADMINISTRATIVA	250301 - PADRE ABAD	ACCION	Muy Alta	2024	FISICO	1.00	1.00	1.00	1.00	1.00	1.00	1.00	1.00	1.00	1.00	1.00	1.00	12.00
						COSTEO.S/	19,123.00	19,123.00	19,125.00	19,125.00	19,125.00	19,125.00	19,125.00	19,125.00	19,125.00	19,125.00	19,127.00	19,127.00	229,500.00
					2025	FISICO	1.00	1.00	1.00	1.00	1.00	1.00	1.00	1.00	1.00	1.00	1.00	1.00	12.00
						COSTEO.S/	19,123.00	19,123.00	19,125.00	19,125.00	19,125.00	19,125.00	19,125.00	19,125.00	19,125.00	19,125.00	19,127.00	19,127.00	229,500.00
					2026	FISICO	1.00	1.00	1.00	1.00	1.00	1.00	1.00	1.00	1.00	1.00	1.00	1.00	12.00
						COSTEO.S/	19,123.00	19,123.00	19,125.00	19,125.00	19,125.00	19,125.00	19,125.00	19,125.00	19,125.00	19,125.00	19,127.00	19,127.00	229,500.00

OEI.13 - CONTRIBUIR EN EL ACCESO AL MERCADO DE LOS PRODUCTORES AGRARIOS DE LA PROVINCIA

AEI.13.01 - PLANES DE NEGOCIOS IMPLEMENTADOS PARA EL ACCESO AL MERCADO DE PRODUCTORES AGRARIOS DE LA PROVINCIA

CODIGO	ACTIVIDAD OPERATIVA	UBIGEO	U.M.	PRIORIDAD	PERIODO MULTIANUAL	PROGRAMACION MENSUAL													TOTAL ANUAL
						META	01	02	03	04	05	06	07	08	09	10	11	12	
AOI30182600538	DISEÑA, COORDINA Y ORGANIZA Y PARTICIPA EN LA ELABORACION DEL DIAGNOSTICO ECONOMICOS DE LA PROVINCIA.	250301 - PADRE ABAD	ACCION	Muy Alta	2024	FISICO	15.00	15.00	15.00	15.00	15.00	15.00	15.00	15.00	15.00	15.00	15.00	15.00	180.00
						COSTEO.S/	0.00	0.00	0.00	0.00	0.00	0.00	0.00	0.00	0.00	0.00	0.00	0.00	0.00
					2025	FISICO	15.00	15.00	15.00	15.00	15.00	15.00	15.00	15.00	15.00	15.00	15.00	15.00	180.00
						COSTEO.S/	0.00	0.00	0.00	0.00	0.00	0.00	0.00	0.00	0.00	0.00	0.00	0.00	0.00
					2026	FISICO	15.00	15.00	15.00	15.00	15.00	15.00	15.00	15.00	15.00	15.00	15.00	15.00	180.00
						COSTEO.S/	0.00	0.00	0.00	0.00	0.00	0.00	0.00	0.00	0.00	0.00	0.00	0.00	0.00
AOI30182600539	PARTICIPA, COORDINA Y PROPONE PROCEDIMIENTOS Y NORMAS QUE FOMENTEN LA PROPOMOCION DE PROGRAMAS Y PROYECTOS DE DESARROLLO ECONOMICO LOCAL Y SOCIAL.	250301 - PADRE ABAD	ACCION	Muy Alta	2024	FISICO	10.00	10.00	10.00	10.00	10.00	10.00	10.00	10.00	10.00	10.00	10.00	10.00	120.00
						COSTEO.S/	0.00	0.00	0.00	0.00	0.00	0.00	0.00	0.00	0.00	0.00	0.00	0.00	0.00
					2025	FISICO	10.00	10.00	10.00	10.00	10.00	10.00	10.00	10.00	10.00	10.00	10.00	10.00	120.00
						COSTEO.S/	0.00	0.00	0.00	0.00	0.00	0.00	0.00	0.00	0.00	0.00	0.00	0.00	0.00
					2026	FISICO	10.00	10.00	10.00	10.00	10.00	10.00	10.00	10.00	10.00	10.00	10.00	10.00	120.00
						COSTEO.S/	0.00	0.00	0.00	0.00	0.00	0.00	0.00	0.00	0.00	0.00	0.00	0.00	0.00

AEI.13.02 - ACTIVIDADES AGROPECUARIAS DESARROLLADAS EN LA PROVINCIA

CODIGO	ACTIVIDAD OPERATIVA	UBIGEO	U.M.	PRIORIDAD	PERIODO MULTIANUAL	PROGRAMACION MENSUAL													TOTAL ANUAL
						META	01	02	03	04	05	06	07	08	09	10	11	12	
AOI30182600542	COORDINAR, ORGANIZA Y PARTICIPA EN PROGRAMAS DE DESARROLLO RURAL.	250301 - PADRE ABAD	ACCION	Muy Alta	2024	FISICO	20.00	20.00	20.00	20.00	20.00	20.00	20.00	20.00	20.00	20.00	20.00	20.00	240.00
						COSTEO.S/	0.00	0.00	0.00	0.00	0.00	0.00	0.00	0.00	0.00	0.00	0.00	0.00	0.00
					2025	FISICO	20.00	20.00	20.00	20.00	20.00	20.00	20.00	20.00	20.00	20.00	20.00	20.00	240.00
						COSTEO.S/	0.00	0.00	0.00	0.00	0.00	0.00	0.00	0.00	0.00	0.00	0.00	0.00	0.00
					2026	FISICO	20.00	20.00	20.00	20.00	20.00	20.00	20.00	20.00	20.00	20.00	20.00	20.00	240.00
						COSTEO.S/	0.00	0.00	0.00	0.00	0.00	0.00	0.00	0.00	0.00	0.00	0.00	0.00	0.00
AOI30182600543	REALIZA VISITAS DE SUPERVISION DIVERSOS PROYECTOS DENTRO Y FUERA DE LA JURISDICION.	250301 - PADRE ABAD	SUPERVISION	Muy Alta	2024	FISICO	5.00	5.00	5.00	5.00	5.00	5.00	5.00	5.00	5.00	5.00	5.00	5.00	60.00
						COSTEO.S/	6,975.00	6,975.00	6,975.00	6,975.00	6,975.00	6,975.00	6,975.00	6,975.00	6,975.00	6,975.00	6,975.00	6,975.00	83,700.00
					2025	FISICO	5.00	5.00	5.00	5.00	5.00	5.00	5.00	5.00	5.00	5.00	5.00	5.00	60.00
						COSTEO.S/	6,975.00	6,975.00	6,975.00	6,975.00	6,975.00	6,975.00	6,975.00	6,975.00	6,975.00	6,975.00	6,975.00	6,975.00	83,700.00
					2026	FISICO	5.00	5.00	5.00	5.00	5.00	5.00	5.00	5.00	5.00	5.00	5.00	5.00	60.00
						COSTEO.S/	6,975.00	6,975.00	6,975.00	6,975.00	6,975.00	6,975.00	6,975.00	6,975.00	6,975.00	6,975.00	6,975.00	6,975.00	83,700.00

COSTEO TOTAL AÑO 2024 S/	313,200.00
COSTEO TOTAL AÑO 2025 S/	313,200.00
COSTEO TOTAL AÑO 2026 S/	313,200.00

U.M. = Unidad de Medida

FIRMA

Anexo B-4
PLAN OPERATIVO INSTITUCIONAL MULTIANUAL CON PROGRAMACIÓN FÍSICA Y COSTEO (Aprobado)
Año : 2024 - 2026

Periodo POI Multianual	2024 - 2026
Nivel de Gobierno	M - GOBIERNOS LOCALES
Sector	00 - MUNICIPALIDADES
Pliego	000 - MUNICIPALIDADES
Unidad Ejecutora	301826 - MUNICIPALIDAD PROVINCIAL DE PADRE ABAD - AGUAITIA

CENTRO DE COSTO: 15.01.00 - SUB GERENCIA DE DESARROLLO SOCIAL Y DE EMPADRONAMIENTO

OEI.07 - CONTRIBUIR CON LA CALIDAD DE LOS SERVICIOS DE SALUD EN LA PROVINCIA

AEI.07.01 - PROGRAMAS DE SALUD PREVENTIVO-PROMOCIONAL ORIENTADOS A FAVOR DE LA POBLACIÓN DE LA PROVINCIA

CODIGO	ACTIVIDAD OPERATIVA	UBIGEO	U.M.	PRIORIDAD	PERIODO MULTIANUAL	PROGRAMACION MENSUAL													TOTAL ANUAL
						META	01	02	03	04	05	06	07	08	09	10	11	12	
AOI30182600591	IMPLEMENTACIÓN DE BOTIQUINES COMUNALES, PARA LA PREVENCIÓN DE ENFERMEDADES.	250301 - PADRE ABAD	UNIDAD	Muy Alta	2024	FISICO	0.00	0.00	1.00	0.00	1.00	1.00	1.00	1.00	1.00	1.00	0.00	0.00	7.00
						COSTEO.S/	0.00	0.00	0.00	0.00	0.00	0.00	0.00	0.00	0.00	0.00	0.00	0.00	0.00
					2025	FISICO	0.00	0.00	1.00	0.00	1.00	1.00	1.00	1.00	1.00	1.00	0.00	0.00	7.00
						COSTEO.S/	0.00	0.00	0.00	0.00	0.00	0.00	0.00	0.00	0.00	0.00	0.00	0.00	0.00
					2026	FISICO	0.00	0.00	1.00	0.00	1.00	1.00	1.00	1.00	1.00	1.00	0.00	0.00	7.00
						COSTEO.S/	0.00	0.00	0.00	0.00	0.00	0.00	0.00	0.00	0.00	0.00	0.00	0.00	0.00
AOI30182600707	ATENCION BASICA DE SALUD	250301 - PADRE ABAD	ACCION	Muy Alta	2024	FISICO	1.00	1.00	1.00	1.00	1.00	1.00	1.00	1.00	1.00	1.00	1.00	1.00	12.00
						COSTEO.S/	23,648.00	23,648.00	23,651.00	23,651.00	23,651.00	23,651.00	23,651.00	23,651.00	23,651.00	23,651.00	23,653.00	23,653.00	283,810.00
					2025	FISICO	1.00	1.00	1.00	1.00	1.00	1.00	1.00	1.00	1.00	1.00	1.00	1.00	12.00
						COSTEO.S/	23,648.00	23,648.00	23,651.00	23,651.00	23,651.00	23,651.00	23,651.00	23,651.00	23,651.00	23,651.00	23,653.00	23,653.00	283,810.00
					2026	FISICO	1.00	1.00	1.00	1.00	1.00	1.00	1.00	1.00	1.00	1.00	1.00	1.00	12.00
						COSTEO.S/	23,648.00	23,648.00	23,651.00	23,651.00	23,651.00	23,651.00	23,651.00	23,651.00	23,651.00	23,651.00	23,653.00	23,653.00	283,810.00

OEI.09 - PROMOVER EL DESARROLLO HUMANO Y HÁBITOS SALUDABLES EN LA PROVINCIA

AEI.09.01 - PROGRAMAS DE APOYO SOCIAL DE FORMA PERMANENTE A GRUPOS DE POBLACIÓN VULNERABLES DE LA PROVINCIA

CODIGO	ACTIVIDAD OPERATIVA	UBIGEO	U.M.	PRIORIDAD	PERIODO MULTIANUAL	PROGRAMACION MENSUAL													TOTAL ANUAL
						META	01	02	03	04	05	06	07	08	09	10	11	12	
AOI30182600592	ACTIVIDAD RECONOCIMIENTO EN CONMEMORACION DEL DIA NACIONAL DEL ADULTO MAYOR - CIAM	250301 - PADRE ABAD	ACCION	Muy Alta	2024	FISICO	0.00	0.00	0.00	1.00	0.00	0.00	0.00	0.00	0.00	0.00	0.00	0.00	1.00
						COSTEO.S/	0.00	0.00	0.00	0.00	0.00	0.00	0.00	0.00	0.00	0.00	0.00	0.00	0.00
					2025	FISICO	0.00	0.00	0.00	1.00	0.00	0.00	0.00	0.00	0.00	0.00	0.00	0.00	1.00
						COSTEO.S/	0.00	0.00	0.00	0.00	0.00	0.00	0.00	0.00	0.00	0.00	0.00	0.00	0.00
					2026	FISICO	0.00	0.00	0.00	1.00	0.00	0.00	0.00	0.00	0.00	0.00	0.00	0.00	1.00
						COSTEO.S/	0.00	0.00	0.00	0.00	0.00	0.00	0.00	0.00	0.00	0.00	0.00	0.00	0.00
AOI30182600594	ACTIVIDADES DE BIENESTAR SOCIAL PARA LA POBLACIÓN MAS NECESITADA. "UNIENDO CORAZONES".	250301 - PADRE ABAD	ACCION	Muy Alta	2024	FISICO	0.00	0.00	0.00	1.00	0.00	1.00	0.00	1.00	0.00	1.00	0.00	0.00	4.00
						COSTEO.S/	0.00	0.00	0.00	0.00	0.00	0.00	0.00	0.00	0.00	0.00	0.00	0.00	0.00
					2025	FISICO	0.00	0.00	0.00	1.00	0.00	1.00	0.00	1.00	0.00	1.00	0.00	0.00	4.00
						COSTEO.S/	0.00	0.00	0.00	0.00	0.00	0.00	0.00	0.00	0.00	0.00	0.00	0.00	0.00
					2026	FISICO	0.00	0.00	0.00	1.00	0.00	1.00	0.00	1.00	0.00	1.00	0.00	0.00	4.00
						COSTEO.S/	0.00	0.00	0.00	0.00	0.00	0.00	0.00	0.00	0.00	0.00	0.00	0.00	0.00
AOI30182600595	ACTIVIDAD HOMOLOGACION Y ACTUALIZACION DE NIÑOS Y NIÑAS MENORES DE (0) AÑOS A LOS SEIS (06).	250301 - PADRE ABAD	ACCION	Muy Alta	2024	FISICO	0.00	1.00	0.00	0.00	1.00	0.00	1.00	0.00	0.00	1.00	1.00	1.00	6.00
						COSTEO.S/	0.00	0.00	0.00	0.00	0.00	0.00	0.00	0.00	0.00	0.00	0.00	0.00	0.00
					2025	FISICO	0.00	1.00	0.00	0.00	1.00	0.00	1.00	0.00	0.00	1.00	1.00	1.00	6.00
						COSTEO.S/	0.00	0.00	0.00	0.00	0.00	0.00	0.00	0.00	0.00	0.00	0.00	0.00	0.00
					2026	FISICO	0.00	1.00	0.00	0.00	1.00	0.00	1.00	0.00	0.00	1.00	1.00	1.00	6.00
						COSTEO.S/	0.00	0.00	0.00	0.00	0.00	0.00	0.00	0.00	0.00	0.00	0.00	0.00	0.00

AOI30182600596	CAPACITACION Y NOVILIZACION A LOS CENTROS DE SALUD DE LA PROVINCIA.	250301 - PADRE ABAD	ACCION	Muy Alta	2024	FISICO	1.00	1.00	1.00	1.00	1.00	1.00	1.00	1.00	1.00	1.00	1.00	1.00	12.00
						COSTEO.S/	0.00	0.00	0.00	0.00	0.00	0.00	0.00	0.00	0.00	0.00	0.00	0.00	0.00
					2025	FISICO	1.00	1.00	1.00	1.00	1.00	1.00	1.00	1.00	1.00	1.00	1.00	1.00	12.00
						COSTEO.S/	0.00	0.00	0.00	0.00	0.00	0.00	0.00	0.00	0.00	0.00	0.00	0.00	0.00
					2026	FISICO	1.00	1.00	1.00	1.00	1.00	1.00	1.00	1.00	1.00	1.00	1.00	1.00	12.00
						COSTEO.S/	0.00	0.00	0.00	0.00	0.00	0.00	0.00	0.00	0.00	0.00	0.00	0.00	0.00
AOI30182600597	EMPADRONAMIENTO A LAS PAM A NIVEL RURAL Y URBANO / REGI STRO DE P ARTICIPANTES / CONFECCIÓN DE MATERIAL DE DIFUSIÓN / CAMPAÑA INFORMATIVA.	250301 - PADRE ABAD	ACCION	Muy Alta	2024	FISICO	1.00	1.00	1.00	1.00	1.00	1.00	1.00	1.00	1.00	1.00	1.00	1.00	12.00
						COSTEO.S/	0.00	0.00	0.00	0.00	0.00	0.00	0.00	0.00	0.00	0.00	0.00	0.00	0.00
					2025	FISICO	1.00	1.00	1.00	1.00	1.00	1.00	1.00	1.00	1.00	1.00	1.00	1.00	12.00
						COSTEO.S/	0.00	0.00	0.00	0.00	0.00	0.00	0.00	0.00	0.00	0.00	0.00	0.00	0.00
					2026	FISICO	1.00	1.00	1.00	1.00	1.00	1.00	1.00	1.00	1.00	1.00	1.00	1.00	12.00
						COSTEO.S/	0.00	0.00	0.00	0.00	0.00	0.00	0.00	0.00	0.00	0.00	0.00	0.00	0.00
AOI30182600598	CAMPAÑAS DE SALUD (ACTIVIDAD FÍSICA, NUT RICIÓN, TAMIZAJES, SEGUIMIENTO Y CONTROL).	250301 - PADRE ABAD	ACCION	Muy Alta	2024	FISICO	0.00	1.00	1.00	1.00	1.00	1.00	1.00	1.00	1.00	1.00	1.00	1.00	11.00
						COSTEO.S/	0.00	0.00	0.00	0.00	0.00	0.00	0.00	0.00	0.00	0.00	0.00	0.00	0.00
					2025	FISICO	0.00	1.00	1.00	1.00	1.00	1.00	1.00	1.00	1.00	1.00	1.00	1.00	11.00
						COSTEO.S/	0.00	0.00	0.00	0.00	0.00	0.00	0.00	0.00	0.00	0.00	0.00	0.00	0.00
					2026	FISICO	0.00	1.00	1.00	1.00	1.00	1.00	1.00	1.00	1.00	1.00	1.00	1.00	11.00
						COSTEO.S/	0.00	0.00	0.00	0.00	0.00	0.00	0.00	0.00	0.00	0.00	0.00	0.00	0.00
AOI30182600599	TALLERES DE ALFABETIZACION	250301 - PADRE ABAD	CAPACITACION	Muy Alta	2024	FISICO	0.00	1.00	1.00	1.00	1.00	1.00	1.00	1.00	1.00	1.00	1.00	1.00	11.00
						COSTEO.S/	0.00	0.00	0.00	0.00	0.00	0.00	0.00	0.00	0.00	0.00	0.00	0.00	0.00
					2025	FISICO	0.00	1.00	1.00	1.00	1.00	1.00	1.00	1.00	1.00	1.00	1.00	1.00	11.00
						COSTEO.S/	0.00	0.00	0.00	0.00	0.00	0.00	0.00	0.00	0.00	0.00	0.00	0.00	0.00
					2026	FISICO	0.00	1.00	1.00	1.00	1.00	1.00	1.00	1.00	1.00	1.00	1.00	1.00	11.00
						COSTEO.S/	0.00	0.00	0.00	0.00	0.00	0.00	0.00	0.00	0.00	0.00	0.00	0.00	0.00
AOI30182600600	TALLERES RECREATIVOS.	250301 - PADRE ABAD	ACCION	Muy Alta	2024	FISICO	0.00	1.00	1.00	1.00	1.00	1.00	1.00	1.00	1.00	1.00	1.00	1.00	11.00
						COSTEO.S/	0.00	0.00	0.00	0.00	0.00	0.00	0.00	0.00	0.00	0.00	0.00	0.00	0.00
					2025	FISICO	0.00	1.00	1.00	1.00	1.00	1.00	1.00	1.00	1.00	1.00	1.00	1.00	11.00
						COSTEO.S/	0.00	0.00	0.00	0.00	0.00	0.00	0.00	0.00	0.00	0.00	0.00	0.00	0.00
					2026	FISICO	0.00	1.00	1.00	1.00	1.00	1.00	1.00	1.00	1.00	1.00	1.00	1.00	11.00
						COSTEO.S/	0.00	0.00	0.00	0.00	0.00	0.00	0.00	0.00	0.00	0.00	0.00	0.00	0.00
AOI30182600601	SABERES PRODUCTIVAS.	250301 - PADRE ABAD	ACCION	Muy Alta	2024	FISICO	0.00	0.00	0.00	1.00	1.00	1.00	1.00	1.00	1.00	1.00	1.00	1.00	9.00
						COSTEO.S/	0.00	0.00	0.00	0.00	0.00	0.00	0.00	0.00	0.00	0.00	0.00	0.00	0.00
					2025	FISICO	0.00	0.00	0.00	1.00	1.00	1.00	1.00	1.00	1.00	1.00	1.00	1.00	9.00
						COSTEO.S/	0.00	0.00	0.00	0.00	0.00	0.00	0.00	0.00	0.00	0.00	0.00	0.00	0.00
					2026	FISICO	0.00	0.00	0.00	1.00	1.00	1.00	1.00	1.00	1.00	1.00	1.00	1.00	9.00
						COSTEO.S/	0.00	0.00	0.00	0.00	0.00	0.00	0.00	0.00	0.00	0.00	0.00	0.00	0.00
AOI30182600602	ACTIVIDAD RECONOCIMIENTO EN CONMEMORACION DEL "DIA NACIONAL ADULTO MAYOR" Y "DIA INTERNACIONA DE LAS PERSONAS DE EDAD".	250301 - PADRE ABAD	CAPACITACION	Muy Alta	2024	FISICO	0.00	0.00	0.00	0.00	0.00	0.00	0.00	1.00	0.00	1.00	0.00	0.00	2.00
						COSTEO.S/	0.00	0.00	0.00	0.00	0.00	0.00	0.00	0.00	0.00	0.00	0.00	0.00	0.00
					2025	FISICO	0.00	0.00	0.00	0.00	0.00	0.00	0.00	1.00	0.00	1.00	0.00	0.00	2.00
						COSTEO.S/	0.00	0.00	0.00	0.00	0.00	0.00	0.00	0.00	0.00	0.00	0.00	0.00	0.00
					2026	FISICO	0.00	0.00	0.00	0.00	0.00	0.00	0.00	1.00	0.00	1.00	0.00	0.00	2.00
						COSTEO.S/	0.00	0.00	0.00	0.00	0.00	0.00	0.00	0.00	0.00	0.00	0.00	0.00	0.00
AOI30182600603	PREVENCION DEL PLAN COVID	250301 - PADRE ABAD	ACCION	Muy Alta	2024	FISICO	0.00	1.00	1.00	1.00	1.00	1.00	1.00	1.00	1.00	1.00	1.00	1.00	11.00
						COSTEO.S/	0.00	0.00	0.00	0.00	0.00	0.00	0.00	0.00	0.00	0.00	0.00	0.00	0.00
					2025	FISICO	0.00	1.00	1.00	1.00	1.00	1.00	1.00	1.00	1.00	1.00	1.00	1.00	11.00
						COSTEO.S/	0.00	0.00	0.00	0.00	0.00	0.00	0.00	0.00	0.00	0.00	0.00	0.00	0.00
					2026	FISICO	0.00	1.00	1.00	1.00	1.00	1.00	1.00	1.00	1.00	1.00	1.00	1.00	11.00
						COSTEO.S/	0.00	0.00	0.00	0.00	0.00	0.00	0.00	0.00	0.00	0.00	0.00	0.00	0.00

MUNICIPALIDAD PROVINCIAL DE PADRE ABAD SECRETARIA GENERAL ACUERDOS AGUAYTIA

MUNICIPALIDAD PROVINCIAL DE PADRE ABAD Vº Bº ALCALDIA AGUAYTIA

MUNICIPALIDAD PROVINCIAL DE PADRE ABAD Vº Bº Gerencia Municipal AGUAYTIA

MUNICIPALIDAD PROVINCIAL DE PADRE ABAD Vº Bº GERENCIA DE ASESORIA JURIDICA AGUAYTIA

MUNICIPALIDAD PROVINCIAL DE PADRE ABAD Vº Bº GERENCIA DE PLANEAMIENTO PRESUPUESTO Y RACIONALIZACION AGUAYTIA

AOI30182600726	GESTION ADMINISTRATIVA	250301 - PADRE ABAD	ACCION	Muy Alta	2024	FISICO	1.00	1.00	1.00	1.00	1.00	1.00	1.00	1.00	1.00	1.00	1.00	1.00	12.00
						COSTEO.S/	24,982.00	24,982.00	24,982.00	24,982.00	24,982.00	24,982.00	24,982.00	24,982.00	24,982.00	24,982.00	24,982.00	24,981.00	299,783.00
					2025	FISICO	1.00	1.00	1.00	1.00	1.00	1.00	1.00	1.00	1.00	1.00	1.00	1.00	12.00
						COSTEO.S/	24,982.00	24,982.00	24,982.00	24,982.00	24,982.00	24,982.00	24,982.00	24,982.00	24,982.00	24,982.00	24,982.00	24,981.00	299,783.00
					2026	FISICO	1.00	1.00	1.00	1.00	1.00	1.00	1.00	1.00	1.00	1.00	1.00	1.00	12.00
						COSTEO.S/	24,982.00	24,982.00	24,982.00	24,982.00	24,982.00	24,982.00	24,982.00	24,982.00	24,982.00	24,982.00	24,982.00	24,981.00	299,783.00

CENTRO DE COSTO: 15.01.01 - AREA DE PARTICIPACION VECINAL

OEI.12 - FORTALECER LA GESTIÓN INSTITUCIONAL

AEI.12.02 - ESPACIOS Y MECANISMOS DE PARTICIPACIÓN CIUDADANA FORTALECIDOS EN LA MUNICIPALIDAD PROVINCIAL

CODIGO	ACTIVIDAD OPERATIVA	UBIGEO	U.M.	PRIORIDAD	PERIODO MULTIANUAL	PROGRAMACION MENSUAL													TOTAL ANUAL
						META	01	02	03	04	05	06	07	08	09	10	11	12	
AOI30182600413	PROTECCION DE POBLACIONES VULNERABLES	250301 - PADRE ABAD	ACCION	Muy Alta	2024	FISICO	1.00	1.00	1.00	1.00	1.00	1.00	1.00	1.00	1.00	1.00	1.00	1.00	12.00
						COSTEO.S/	7,185.00	7,185.00	7,185.00	7,185.00	7,185.00	7,185.00	7,185.00	7,185.00	7,185.00	7,185.00	7,185.00	7,190.00	86,225.00
					2025	FISICO	1.00	1.00	1.00	1.00	1.00	1.00	1.00	1.00	1.00	1.00	1.00	1.00	12.00
						COSTEO.S/	7,185.00	7,185.00	7,185.00	7,185.00	7,185.00	7,185.00	7,185.00	7,185.00	7,185.00	7,185.00	7,185.00	7,190.00	86,225.00
					2026	FISICO	1.00	1.00	1.00	1.00	1.00	1.00	1.00	1.00	1.00	1.00	1.00	1.00	12.00
						COSTEO.S/	7,185.00	7,185.00	7,185.00	7,185.00	7,185.00	7,185.00	7,185.00	7,185.00	7,185.00	7,185.00	7,185.00	7,190.00	86,225.00

AEI.12.07 - ASESORAMIENTO INSTITUCIONAL OPORTUNO EN BENEFICIO DE LA MUNICIPALIDAD

CODIGO	ACTIVIDAD OPERATIVA	UBIGEO	U.M.	PRIORIDAD	PERIODO MULTIANUAL	PROGRAMACION MENSUAL													TOTAL ANUAL
						META	01	02	03	04	05	06	07	08	09	10	11	12	
AOI30182600314	INFORME TECNICO PARA RESOLUCION DE JUNTA DIRECTIVAS	250301 - PADRE ABAD	INFORME TECNICO	Muy Alta	2024	FISICO	0.00	7.00	7.00	7.00	7.00	7.00	7.00	7.00	7.00	7.00	7.00	7.00	77.00
						COSTEO.S/	0.00	0.00	0.00	0.00	0.00	0.00	0.00	0.00	0.00	0.00	0.00	0.00	0.00
					2025	FISICO	0.00	7.00	7.00	7.00	7.00	7.00	7.00	7.00	7.00	7.00	7.00	7.00	77.00
						COSTEO.S/	0.00	0.00	0.00	0.00	0.00	0.00	0.00	0.00	0.00	0.00	0.00	0.00	0.00
					2026	FISICO	0.00	7.00	7.00	7.00	7.00	7.00	7.00	7.00	7.00	7.00	7.00	7.00	77.00
						COSTEO.S/	0.00	0.00	0.00	0.00	0.00	0.00	0.00	0.00	0.00	0.00	0.00	0.00	0.00
AOI30182600315	SENSIBILIZACION DE LA ORDENANZA DE JJ.VV URBANAS Y RURALES	250301 - PADRE ABAD	CAPACITACION	Muy Alta	2024	FISICO	10.00	10.00	10.00	10.00	10.00	10.00	10.00	10.00	10.00	10.00	10.00	10.00	120.00
						COSTEO.S/	0.00	0.00	0.00	0.00	0.00	0.00	0.00	0.00	0.00	0.00	0.00	0.00	0.00
					2025	FISICO	10.00	10.00	10.00	10.00	10.00	10.00	10.00	10.00	10.00	10.00	10.00	10.00	120.00
						COSTEO.S/	0.00	0.00	0.00	0.00	0.00	0.00	0.00	0.00	0.00	0.00	0.00	0.00	0.00
					2026	FISICO	10.00	10.00	10.00	10.00	10.00	10.00	10.00	10.00	10.00	10.00	10.00	10.00	120.00
						COSTEO.S/	0.00	0.00	0.00	0.00	0.00	0.00	0.00	0.00	0.00	0.00	0.00	0.00	0.00
AOI30182600316	TRABAJOS COMUNALES DE INTEGRACIÓN Y PARTICIPACIÓN CIUDADANA PARA EL MEJORAMIENTO COMUNAL. EN EL ÁMBITO DEL DISTRITO DE PADRE ABAD.	250301 - PADRE ABAD	ACCION	Muy Alta	2024	FISICO	0.00	0.00	2.00	0.00	2.00	0.00	2.00	0.00	0.00	2.00	0.00	2.00	10.00
						COSTEO.S/	0.00	0.00	0.00	0.00	0.00	0.00	0.00	0.00	0.00	0.00	0.00	0.00	0.00
					2025	FISICO	0.00	0.00	2.00	0.00	2.00	0.00	2.00	0.00	0.00	2.00	0.00	2.00	10.00
						COSTEO.S/	0.00	0.00	0.00	0.00	0.00	0.00	0.00	0.00	0.00	0.00	0.00	0.00	0.00
					2026	FISICO	0.00	0.00	2.00	0.00	2.00	0.00	2.00	0.00	0.00	2.00	0.00	2.00	10.00
						COSTEO.S/	0.00	0.00	0.00	0.00	0.00	0.00	0.00	0.00	0.00	0.00	0.00	0.00	0.00
AOI30182600604	ASISTENCIA A LAS ACCIONES DE ANIVERSARIO DE LAS JUNTAS VECINALES Y COMUNALES.	250301 - PADRE ABAD	ACCION	Muy Alta	2024	FISICO	0.00	1.00	1.00	1.00	1.00	1.00	1.00	1.00	1.00	1.00	1.00	1.00	11.00
						COSTEO.S/	0.00	0.00	0.00	0.00	0.00	0.00	0.00	0.00	0.00	0.00	0.00	0.00	0.00
					2025	FISICO	0.00	1.00	1.00	1.00	1.00	1.00	1.00	1.00	1.00	1.00	1.00	1.00	11.00
						COSTEO.S/	0.00	0.00	0.00	0.00	0.00	0.00	0.00	0.00	0.00	0.00	0.00	0.00	0.00
					2026	FISICO	0.00	1.00	1.00	1.00	1.00	1.00	1.00	1.00	1.00	1.00	1.00	1.00	11.00
						COSTEO.S/	0.00	0.00	0.00	0.00	0.00	0.00	0.00	0.00	0.00	0.00	0.00	0.00	0.00

CENTRO DE COSTO: 15.01.02 - AREA DE EDUCACION, CULTURA Y DEPORTE

OEI.08 - CONTRIBUIR CON LA CALIDAD DE LOS SERVICIOS EDUCATIVOS EN LA PROVINCIA

AEI.08.02 - PROGRAMAS EDUCATIVOS ELABORADOS PARA LOS EDUCANDOS DE LA PROVINCIA

CODIGO	ACTIVIDAD OPERATIVA	UBIGEO	U.M.	PRIORIDAD	PERIODO MULTIANUAL	PROGRAMACION MENSUAL													TOTAL ANUAL
						META	01	02	03	04	05	06	07	08	09	10	11	12	
AOI30182600156	CONCURSO ESCOLAR EL QUE MAS SABE	250301 - PADRE ABAD	ACCION	Muy Alta	2024	FISICO	0.00	0.00	0.00	0.00	1.00	0.00	0.00	0.00	0.00	0.00	1.00	0.00	2.00
						COSTEO.S/	0.00	0.00	0.00	0.00	0.00	0.00	0.00	0.00	0.00	0.00	0.00	0.00	0.00
					2025	FISICO	0.00	0.00	0.00	0.00	1.00	0.00	0.00	0.00	0.00	0.00	1.00	0.00	2.00
						COSTEO.S/	0.00	0.00	0.00	0.00	0.00	0.00	0.00	0.00	0.00	0.00	0.00	0.00	0.00
					2026	FISICO	0.00	0.00	0.00	0.00	1.00	0.00	0.00	0.00	0.00	0.00	1.00	0.00	2.00
						COSTEO.S/	0.00	0.00	0.00	0.00	0.00	0.00	0.00	0.00	0.00	0.00	0.00	0.00	0.00
AOI30182600157	FERIA DE SENSIBILIZACION Y DE PROMOCIÓN DE LA LECTURA	250301 - PADRE ABAD	ACCION	Muy Alta	2024	FISICO	0.00	0.00	0.00	1.00	0.00	0.00	0.00	0.00	0.00	1.00	0.00	0.00	2.00
						COSTEO.S/	0.00	0.00	0.00	0.00	0.00	0.00	0.00	0.00	0.00	0.00	0.00	0.00	0.00
					2025	FISICO	0.00	0.00	0.00	1.00	0.00	0.00	0.00	0.00	0.00	1.00	0.00	0.00	2.00
						COSTEO.S/	0.00	0.00	0.00	0.00	0.00	0.00	0.00	0.00	0.00	0.00	0.00	0.00	0.00
					2026	FISICO	0.00	0.00	0.00	1.00	0.00	0.00	0.00	0.00	0.00	1.00	0.00	0.00	2.00
						COSTEO.S/	0.00	0.00	0.00	0.00	0.00	0.00	0.00	0.00	0.00	0.00	0.00	0.00	0.00
AOI30182600159	VIERNES CULTURALES	250301 - PADRE ABAD	DIAS HABILES	Muy Alta	2024	FISICO	0.00	0.00	0.00	1.00	1.00	1.00	1.00	1.00	1.00	1.00	1.00	0.00	8.00
						COSTEO.S/	0.00	0.00	0.00	0.00	0.00	0.00	0.00	0.00	0.00	0.00	0.00	0.00	0.00
					2025	FISICO	0.00	0.00	0.00	1.00	1.00	1.00	1.00	1.00	1.00	1.00	1.00	0.00	8.00
						COSTEO.S/	0.00	0.00	0.00	0.00	0.00	0.00	0.00	0.00	0.00	0.00	0.00	0.00	0.00
					2026	FISICO	0.00	0.00	0.00	1.00	1.00	1.00	1.00	1.00	1.00	1.00	1.00	0.00	8.00
						COSTEO.S/	0.00	0.00	0.00	0.00	0.00	0.00	0.00	0.00	0.00	0.00	0.00	0.00	0.00
AOI30182600160	CONCURSO NACIONAL DE DANZAS Y ESTAMPAS	250301 - PADRE ABAD	DIAS HABILES	Muy Alta	2024	FISICO	0.00	0.00	0.00	0.00	1.00	0.00	0.00	0.00	1.00	0.00	0.00	0.00	2.00
						COSTEO.S/	0.00	0.00	0.00	0.00	0.00	0.00	0.00	0.00	0.00	0.00	0.00	0.00	0.00
					2025	FISICO	0.00	0.00	0.00	0.00	1.00	0.00	0.00	0.00	1.00	0.00	0.00	0.00	2.00
						COSTEO.S/	0.00	0.00	0.00	0.00	0.00	0.00	0.00	0.00	0.00	0.00	0.00	0.00	0.00
					2026	FISICO	0.00	0.00	0.00	0.00	1.00	0.00	0.00	0.00	1.00	0.00	0.00	0.00	2.00
						COSTEO.S/	0.00	0.00	0.00	0.00	0.00	0.00	0.00	0.00	0.00	0.00	0.00	0.00	0.00
AOI30182600161	CONCURSO NACIONAL DE PINTURA RAPIDA	250301 - PADRE ABAD	DIAS	Muy Alta	2024	FISICO	0.00	0.00	0.00	0.00	0.00	0.00	0.00	0.00	0.00	1.00	0.00	0.00	1.00
						COSTEO.S/	0.00	0.00	0.00	0.00	0.00	0.00	0.00	0.00	0.00	0.00	0.00	0.00	0.00
					2025	FISICO	0.00	0.00	0.00	0.00	0.00	0.00	0.00	0.00	0.00	1.00	0.00	0.00	1.00
						COSTEO.S/	0.00	0.00	0.00	0.00	0.00	0.00	0.00	0.00	0.00	0.00	0.00	0.00	0.00
					2026	FISICO	0.00	0.00	0.00	0.00	0.00	0.00	0.00	0.00	0.00	1.00	0.00	0.00	1.00
						COSTEO.S/	0.00	0.00	0.00	0.00	0.00	0.00	0.00	0.00	0.00	0.00	0.00	0.00	0.00
AOI30182600401	CEPRE MUNI - CONVENIO UNU 2023	250301 - PADRE ABAD	ACCION	Muy Alta	2024	FISICO	1.00	1.00	1.00	0.00	0.00	0.00	0.00	0.00	0.00	0.00	0.00	0.00	3.00
						COSTEO.S/	0.00	0.00	0.00	0.00	0.00	0.00	0.00	0.00	0.00	0.00	0.00	0.00	0.00
					2025	FISICO	1.00	1.00	1.00	0.00	0.00	0.00	0.00	0.00	0.00	0.00	0.00	0.00	3.00
						COSTEO.S/	0.00	0.00	0.00	0.00	0.00	0.00	0.00	0.00	0.00	0.00	0.00	0.00	0.00
					2026	FISICO	1.00	1.00	1.00	0.00	0.00	0.00	0.00	0.00	0.00	0.00	0.00	0.00	3.00
						COSTEO.S/	0.00	0.00	0.00	0.00	0.00	0.00	0.00	0.00	0.00	0.00	0.00	0.00	0.00
AOI30182600605	TALLERES DE AJEDREZ	250301 - PADRE ABAD	ACCION	Muy Alta	2024	FISICO	0.00	0.00	1.00	1.00	1.00	1.00	1.00	1.00	1.00	1.00	1.00	1.00	10.00
						COSTEO.S/	0.00	0.00	0.00	0.00	0.00	0.00	0.00	0.00	0.00	0.00	0.00	0.00	0.00
					2025	FISICO	0.00	0.00	1.00	1.00	1.00	1.00	1.00	1.00	1.00	1.00	1.00	1.00	10.00
						COSTEO.S/	0.00	0.00	0.00	0.00	0.00	0.00	0.00	0.00	0.00	0.00	0.00	0.00	0.00
					2026	FISICO	0.00	0.00	1.00	1.00	1.00	1.00	1.00	1.00	1.00	1.00	1.00	1.00	10.00
						COSTEO.S/	0.00	0.00	0.00	0.00	0.00	0.00	0.00	0.00	0.00	0.00	0.00	0.00	0.00
AOI30182600606	TALLERES DE TENIS	250301 - PADRE ABAD	ACCION	Muy Alta	2024	FISICO	0.00	0.00	1.00	1.00	1.00	1.00	1.00	1.00	1.00	1.00	1.00	1.00	10.00
						COSTEO.S/	0.00	0.00	0.00	0.00	0.00	0.00	0.00	0.00	0.00	0.00	0.00	0.00	0.00
					2025	FISICO	0.00	0.00	1.00	1.00	1.00	1.00	1.00	1.00	1.00	1.00	1.00	1.00	10.00
						COSTEO.S/	0.00	0.00	0.00	0.00	0.00	0.00	0.00	0.00	0.00	0.00	0.00	0.00	0.00
					2026	FISICO	0.00	0.00	1.00	1.00	1.00	1.00	1.00	1.00	1.00	1.00	1.00	1.00	10.00

MUNICIPALIDAD PROVINCIAL DE PADRE ABAD SECRETARIA GENERAL

MUNICIPALIDAD PROVINCIAL DE PADRE ABAD Vº Bº ALCALDIA AGUAYTIA

MUNICIPALIDAD PROVINCIAL DE PADRE ABAD Vº Bº Gerencia Municipal AGUAYTIA

MUNICIPALIDAD PROVINCIAL DE PADRE ABAD Vº Bº GERENCIA DE ASESORIA JURIDICA AGUAYTIA

MUNICIPALIDAD PROVINCIAL DE PADRE ABAD Vº Bº GERENCIA DE PLANEAMIENTO, PRESUPUESTO Y RACIONALIZACION AGUAYTIA

						COSTEO.S/	0.00	0.00	0.00	0.00	0.00	0.00	0.00	0.00	0.00	0.00	0.00	0.00	0.00
AOI30182600607	TALLERES DE TENIS DE MANO	250301 - PADRE ABAD	ACCION	Muy Alta	2024	FISICO	0.00	0.00	0.00	1.00	1.00	1.00	1.00	1.00	1.00	1.00	1.00	1.00	9.00
						COSTEO.S/	0.00	0.00	0.00	0.00	0.00	0.00	0.00	0.00	0.00	0.00	0.00	0.00	0.00
					2025	FISICO	0.00	0.00	0.00	1.00	1.00	1.00	1.00	1.00	1.00	1.00	1.00	1.00	9.00
						COSTEO.S/	0.00	0.00	0.00	0.00	0.00	0.00	0.00	0.00	0.00	0.00	0.00	0.00	0.00
					2026	FISICO	0.00	0.00	0.00	1.00	1.00	1.00	1.00	1.00	1.00	1.00	1.00	1.00	9.00
						COSTEO.S/	0.00	0.00	0.00	0.00	0.00	0.00	0.00	0.00	0.00	0.00	0.00	0.00	0.00
AOI30182600608	TALLERES DE VERANO	250301 - PADRE ABAD	ACCION	Muy Alta	2024	FISICO	0.00	0.00	0.00	1.00	1.00	1.00	1.00	1.00	1.00	1.00	1.00	1.00	9.00
						COSTEO.S/	0.00	0.00	0.00	0.00	0.00	0.00	0.00	0.00	0.00	0.00	0.00	0.00	0.00
					2025	FISICO	0.00	0.00	0.00	1.00	1.00	1.00	1.00	1.00	1.00	1.00	1.00	1.00	9.00
						COSTEO.S/	0.00	0.00	0.00	0.00	0.00	0.00	0.00	0.00	0.00	0.00	0.00	0.00	0.00
					2026	FISICO	0.00	0.00	0.00	1.00	1.00	1.00	1.00	1.00	1.00	1.00	1.00	1.00	9.00
						COSTEO.S/	0.00	0.00	0.00	0.00	0.00	0.00	0.00	0.00	0.00	0.00	0.00	0.00	0.00
AOI30182600609	TALLERES DE REPOSTERIA	250301 - PADRE ABAD	ACCION	Muy Alta	2024	FISICO	0.00	0.00	0.00	1.00	1.00	1.00	1.00	1.00	1.00	1.00	1.00	1.00	9.00
						COSTEO.S/	0.00	0.00	0.00	0.00	0.00	0.00	0.00	0.00	0.00	0.00	0.00	0.00	0.00
					2025	FISICO	0.00	0.00	0.00	1.00	1.00	1.00	1.00	1.00	1.00	1.00	1.00	1.00	9.00
						COSTEO.S/	0.00	0.00	0.00	0.00	0.00	0.00	0.00	0.00	0.00	0.00	0.00	0.00	0.00
					2026	FISICO	0.00	0.00	0.00	1.00	1.00	1.00	1.00	1.00	1.00	1.00	1.00	1.00	9.00
						COSTEO.S/	0.00	0.00	0.00	0.00	0.00	0.00	0.00	0.00	0.00	0.00	0.00	0.00	0.00
AOI30182600610	VACACIONES UTILES	250301 - PADRE ABAD	ACCION	Muy Alta	2024	FISICO	1.00	1.00	1.00	0.00	0.00	0.00	0.00	0.00	0.00	0.00	0.00	0.00	3.00
						COSTEO.S/	0.00	0.00	0.00	0.00	0.00	0.00	0.00	0.00	0.00	0.00	0.00	0.00	0.00
					2025	FISICO	1.00	1.00	1.00	0.00	0.00	0.00	0.00	0.00	0.00	0.00	0.00	0.00	3.00
						COSTEO.S/	0.00	0.00	0.00	0.00	0.00	0.00	0.00	0.00	0.00	0.00	0.00	0.00	0.00
					2026	FISICO	1.00	1.00	1.00	0.00	0.00	0.00	0.00	0.00	0.00	0.00	0.00	0.00	3.00
						COSTEO.S/	0.00	0.00	0.00	0.00	0.00	0.00	0.00	0.00	0.00	0.00	0.00	0.00	0.00
AOI30182600611	ORATORIA Y DECLAMACION	250301 - PADRE ABAD	ACCION	Muy Alta	2024	FISICO	0.00	0.00	0.00	1.00	1.00	1.00	1.00	1.00	1.00	1.00	1.00	0.00	8.00
						COSTEO.S/	0.00	0.00	0.00	0.00	0.00	0.00	0.00	0.00	0.00	0.00	0.00	0.00	0.00
					2025	FISICO	0.00	0.00	0.00	1.00	1.00	1.00	1.00	1.00	1.00	1.00	1.00	0.00	8.00
						COSTEO.S/	0.00	0.00	0.00	0.00	0.00	0.00	0.00	0.00	0.00	0.00	0.00	0.00	0.00
					2026	FISICO	0.00	0.00	0.00	1.00	1.00	1.00	1.00	1.00	1.00	1.00	1.00	0.00	8.00
						COSTEO.S/	0.00	0.00	0.00	0.00	0.00	0.00	0.00	0.00	0.00	0.00	0.00	0.00	0.00

OEI.09 - PROMOVER EL DESARROLLO HUMANO Y HÁBITOS SALUDABLES EN LA PROVINCIA

AEI.09.02 - PROGRAMAS DE ACTIVIDADES DEPORTIVAS MUNICIPALES DE FÁCIL ACCESO PARA LA POBLACIÓN DE LA PROVINCIA

	CODIGO	ACTIVIDAD OPERATIVA	UBIGEO	U.M.	PRIORIDAD	PERIODO MULTIANUAL	PROGRAMACION MENSUAL													TOTAL ANUAL
							META	01	02	03	04	05	06	07	08	09	10	11	12	
	AOI30182600146	CAMPEONATO DESCENTRALIZADO INTER CASERIOS CON SEDES EN LOS CENTROS POBLADOS	250301 - PADRE ABAD	ACCION	Muy Alta	2024	FISICO	0.00	0.00	0.00	0.00	1.00	0.00	0.00	0.00	0.00	0.00	0.00	0.00	1.00
							COSTEO.S/	0.00	0.00	0.00	0.00	0.00	0.00	0.00	0.00	0.00	0.00	0.00	0.00	0.00
						2025	FISICO	0.00	0.00	0.00	0.00	1.00	0.00	0.00	0.00	0.00	0.00	0.00	0.00	1.00
							COSTEO.S/	0.00	0.00	0.00	0.00	0.00	0.00	0.00	0.00	0.00	0.00	0.00	0.00	0.00
						2026	FISICO	0.00	0.00	0.00	0.00	1.00	0.00	0.00	0.00	0.00	0.00	0.00	0.00	1.00
							COSTEO.S/	0.00	0.00	0.00	0.00	0.00	0.00	0.00	0.00	0.00	0.00	0.00	0.00	0.00
	AOI30182600147	CAMPEONATO DE FUTBOL DE MENORES PADRE ABAD 2023.	250301 - PADRE ABAD	ACCION	Muy Alta	2024	FISICO	0.00	0.00	0.00	0.00	1.00	0.00	0.00	0.00	0.00	1.00	0.00	0.00	2.00
							COSTEO.S/	0.00	0.00	0.00	0.00	0.00	0.00	0.00	0.00	0.00	0.00	0.00	0.00	0.00
						2025	FISICO	0.00	0.00	0.00	0.00	1.00	0.00	0.00	0.00	0.00	1.00	0.00	0.00	2.00
							COSTEO.S/	0.00	0.00	0.00	0.00	0.00	0.00	0.00	0.00	0.00	0.00	0.00	0.00	0.00
						2026	FISICO	0.00	0.00	0.00	0.00	1.00	0.00	0.00	0.00	0.00	1.00	0.00	0.00	2.00
							COSTEO.S/	0.00	0.00	0.00	0.00	0.00	0.00	0.00	0.00	0.00	0.00	0.00	0.00	0.00

AOI30182600148	CAMPEONATO DE FUTBOL POR ANIVERSARIO	250301 - PADRE ABAD	ACCION	Muy Alta	2024	FISICO	0.00	0.00	0.00	0.00	1.00	0.00	0.00	0.00	0.00	0.00	0.00	0.00	1.00
						COSTEO.S/	0.00	0.00	0.00	0.00	0.00	0.00	0.00	0.00	0.00	0.00	0.00	0.00	0.00
					2025	FISICO	0.00	0.00	0.00	0.00	1.00	0.00	0.00	0.00	0.00	0.00	0.00	0.00	1.00
						COSTEO.S/	0.00	0.00	0.00	0.00	0.00	0.00	0.00	0.00	0.00	0.00	0.00	0.00	0.00
					2026	FISICO	0.00	0.00	0.00	0.00	1.00	0.00	0.00	0.00	0.00	0.00	0.00	0.00	1.00
						COSTEO.S/	0.00	0.00	0.00	0.00	0.00	0.00	0.00	0.00	0.00	0.00	0.00	0.00	0.00
AOI30182600149	CAMPEONATO DE VOLEY FEMENINO	250301 - PADRE ABAD	ACCION	Muy Alta	2024	FISICO	0.00	0.00	0.00	0.00	1.00	0.00	0.00	0.00	0.00	0.00	0.00	0.00	1.00
						COSTEO.S/	0.00	0.00	0.00	0.00	0.00	0.00	0.00	0.00	0.00	0.00	0.00	0.00	0.00
					2025	FISICO	0.00	0.00	0.00	0.00	1.00	0.00	0.00	0.00	0.00	0.00	0.00	0.00	1.00
						COSTEO.S/	0.00	0.00	0.00	0.00	0.00	0.00	0.00	0.00	0.00	0.00	0.00	0.00	0.00
					2026	FISICO	0.00	0.00	0.00	0.00	1.00	0.00	0.00	0.00	0.00	0.00	0.00	0.00	1.00
						COSTEO.S/	0.00	0.00	0.00	0.00	0.00	0.00	0.00	0.00	0.00	0.00	0.00	0.00	0.00
AOI30182600150	CAMPEONATO DE CANOTAJE	250301 - PADRE ABAD	ACCION	Muy Alta	2024	FISICO	0.00	0.00	0.00	0.00	0.00	0.00	0.00	0.00	0.00	0.00	1.00	0.00	1.00
						COSTEO.S/	0.00	0.00	0.00	0.00	0.00	0.00	0.00	0.00	0.00	0.00	0.00	0.00	0.00
					2025	FISICO	0.00	0.00	0.00	0.00	0.00	0.00	0.00	0.00	0.00	0.00	1.00	0.00	1.00
						COSTEO.S/	0.00	0.00	0.00	0.00	0.00	0.00	0.00	0.00	0.00	0.00	0.00	0.00	0.00
					2026	FISICO	0.00	0.00	0.00	0.00	0.00	0.00	0.00	0.00	0.00	0.00	1.00	0.00	1.00
						COSTEO.S/	0.00	0.00	0.00	0.00	0.00	0.00	0.00	0.00	0.00	0.00	0.00	0.00	0.00
AOI30182600151	CAMPEONATO NACIONAL DE LEVANTAMIENTO DE PESAS	250301 - PADRE ABAD	ACCION	Muy Alta	2024	FISICO	0.00	0.00	0.00	0.00	1.00	0.00	0.00	0.00	0.00	1.00	0.00	0.00	2.00
						COSTEO.S/	0.00	0.00	0.00	0.00	0.00	0.00	0.00	0.00	0.00	0.00	0.00	0.00	0.00
					2025	FISICO	0.00	0.00	0.00	0.00	1.00	0.00	0.00	0.00	0.00	1.00	0.00	0.00	2.00
						COSTEO.S/	0.00	0.00	0.00	0.00	0.00	0.00	0.00	0.00	0.00	0.00	0.00	0.00	0.00
					2026	FISICO	0.00	0.00	0.00	0.00	1.00	0.00	0.00	0.00	0.00	1.00	0.00	0.00	2.00
						COSTEO.S/	0.00	0.00	0.00	0.00	0.00	0.00	0.00	0.00	0.00	0.00	0.00	0.00	0.00
AOI30182600153	CAMPEONATO DE FUTBOL MASTER	250301 - PADRE ABAD	ACCION	Muy Alta	2024	FISICO	0.00	0.00	0.00	0.00	1.00	0.00	0.00	0.00	0.00	0.00	1.00	0.00	2.00
						COSTEO.S/	0.00	0.00	0.00	0.00	0.00	0.00	0.00	0.00	0.00	0.00	0.00	0.00	0.00
					2025	FISICO	0.00	0.00	0.00	0.00	1.00	0.00	0.00	0.00	0.00	0.00	1.00	0.00	2.00
						COSTEO.S/	0.00	0.00	0.00	0.00	0.00	0.00	0.00	0.00	0.00	0.00	0.00	0.00	0.00
					2026	FISICO	0.00	0.00	0.00	0.00	1.00	0.00	0.00	0.00	0.00	0.00	1.00	0.00	2.00
						COSTEO.S/	0.00	0.00	0.00	0.00	0.00	0.00	0.00	0.00	0.00	0.00	0.00	0.00	0.00
AOI30182600416	FOMENTO DEL DEPORTE Y LA RECREACION.	250301 - PADRE ABAD	ACCION	Muy Alta	2024	FISICO	1.00	1.00	1.00	1.00	1.00	1.00	1.00	1.00	1.00	1.00	1.00	1.00	12.00
						COSTEO.S/	5,856.00	5,856.00	5,856.00	5,856.00	5,856.00	5,856.00	5,856.00	5,856.00	5,856.00	5,856.00	5,858.00	5,858.00	70,276.00
					2025	FISICO	1.00	1.00	1.00	1.00	1.00	1.00	1.00	1.00	1.00	1.00	1.00	1.00	12.00
						COSTEO.S/	5,856.00	5,856.00	5,856.00	5,856.00	5,856.00	5,856.00	5,856.00	5,856.00	5,856.00	5,856.00	5,858.00	5,858.00	70,276.00
					2026	FISICO	1.00	1.00	1.00	1.00	1.00	1.00	1.00	1.00	1.00	1.00	1.00	1.00	12.00
						COSTEO.S/	5,856.00	5,856.00	5,856.00	5,856.00	5,856.00	5,856.00	5,856.00	5,856.00	5,856.00	5,856.00	5,858.00	5,858.00	70,276.00
AOI30182600612	PROGRAMA MUEVETE PARA ADULTOS MAYORES.	250301 - PADRE ABAD	ACCION	Muy Alta	2024	FISICO	0.00	0.00	0.00	0.00	1.00	1.00	1.00	1.00	1.00	1.00	1.00	0.00	7.00
						COSTEO.S/	0.00	0.00	0.00	0.00	0.00	0.00	0.00	0.00	0.00	0.00	0.00	0.00	0.00
					2025	FISICO	0.00	0.00	0.00	0.00	1.00	1.00	1.00	1.00	1.00	1.00	1.00	0.00	7.00
						COSTEO.S/	0.00	0.00	0.00	0.00	0.00	0.00	0.00	0.00	0.00	0.00	0.00	0.00	0.00
					2026	FISICO	0.00	0.00	0.00	0.00	1.00	1.00	1.00	1.00	1.00	1.00	1.00	0.00	7.00
						COSTEO.S/	0.00	0.00	0.00	0.00	0.00	0.00	0.00	0.00	0.00	0.00	0.00	0.00	0.00
AOI30182600613	FOMENTO DE CONTRATERNIDAD MEDIANTE EL INTERCAMBIO DE EXPERIENCIA Y ACTIVIDADES.	250301 - PADRE ABAD	ACCION	Muy Alta	2024	FISICO	0.00	0.00	0.00	0.00	0.00	0.00	0.00	0.00	0.00	0.00	1.00	0.00	1.00
						COSTEO.S/	0.00	0.00	0.00	0.00	0.00	0.00	0.00	0.00	0.00	0.00	0.00	0.00	0.00
					2025	FISICO	0.00	0.00	0.00	0.00	0.00	0.00	0.00	0.00	0.00	0.00	1.00	0.00	1.00
						COSTEO.S/	0.00	0.00	0.00	0.00	0.00	0.00	0.00	0.00	0.00	0.00	0.00	0.00	0.00
					2026	FISICO	0.00	0.00	0.00	0.00	0.00	0.00	0.00	0.00	0.00	0.00	1.00	0.00	1.00
						COSTEO.S/	0.00	0.00	0.00	0.00	0.00	0.00	0.00	0.00	0.00	0.00	0.00	0.00	0.00

MUNICIPALIDAD PROVINCIAL DE PADRE ABAD SECRETARIA GENERAL

MUNICIPALIDAD PROVINCIAL DE PADRE ABAD V°B° ALCALDIA AGUAYTIA

MUNICIPALIDAD PROVINCIAL DE PADRE ABAD V°B° Gerencia Municipal AGUAYTIA

MUNICIPALIDAD PROVINCIAL DE PADRE ABAD V°B° GERENCIA DE ASESORIA JURIDICA AGUAYTIA

MUNICIPALIDAD PROVINCIAL DE PADRE ABAD V°B° GERENCIA DE PLANEAMIENTO PRESUPUESTO Y RACIONALIZACION AGUAYTIA

CENTRO DE COSTO: 15.01.03 - AREA DE EMPADRONAMIENTO LOCAL

OEI.12 - FORTALECER LA GESTIÓN INSTITUCIONAL

AEI.12.07 - ASESORAMIENTO INSTITUCIONAL OPORTUNO EN BENEFICIO DE LA MUNICIPALIDAD

CODIGO	ACTIVIDAD OPERATIVA	UBIGEO	U.M.	PRIORIDAD	PERIODO MULTIANUAL	PROGRAMACION MENSUAL													TOTAL ANUAL
						META	01	02	03	04	05	06	07	08	09	10	11	12	
AOI30182600162	CAPACITACIÓN, CHARLAS INFORMATIVAS Y EMPADRONAMIENTO EN LOS CC. PP. CASERÍOS Y JJ. VV. EN EL SISFOH	250301 - PADRE ABAD	CAPACITACION	Muy Alta	2024	FISICO	0.00	0.00	1.00	0.00	1.00	1.00	1.00	1.00	1.00	1.00	1.00	1.00	9.00
						COSTEO.S/	0.00	0.00	0.00	0.00	0.00	0.00	0.00	0.00	0.00	0.00	0.00	0.00	0.00
					2025	FISICO	0.00	0.00	1.00	0.00	1.00	1.00	1.00	1.00	1.00	1.00	1.00	1.00	9.00
						COSTEO.S/	0.00	0.00	0.00	0.00	0.00	0.00	0.00	0.00	0.00	0.00	0.00	0.00	0.00
					2026	FISICO	0.00	0.00	1.00	0.00	1.00	1.00	1.00	1.00	1.00	1.00	1.00	1.00	9.00
						COSTEO.S/	0.00	0.00	0.00	0.00	0.00	0.00	0.00	0.00	0.00	0.00	0.00	0.00	0.00
AOI30182600163	MONITORIO EN LOS PROCESOS DE PAGOS DEL PROGRAMA PENSIÓN 65	250301 - PADRE ABAD	ACCION	Muy Alta	2024	FISICO	0.00	1.00	0.00	1.00	0.00	1.00	0.00	1.00	0.00	1.00	0.00	1.00	6.00
						COSTEO.S/	0.00	0.00	0.00	0.00	0.00	0.00	0.00	0.00	0.00	0.00	0.00	0.00	0.00
					2025	FISICO	0.00	1.00	0.00	1.00	0.00	1.00	0.00	1.00	0.00	1.00	0.00	1.00	6.00
						COSTEO.S/	0.00	0.00	0.00	0.00	0.00	0.00	0.00	0.00	0.00	0.00	0.00	0.00	0.00
					2026	FISICO	0.00	1.00	0.00	1.00	0.00	1.00	0.00	1.00	0.00	1.00	0.00	1.00	6.00
						COSTEO.S/	0.00	0.00	0.00	0.00	0.00	0.00	0.00	0.00	0.00	0.00	0.00	0.00	0.00
AOI30182600164	IDENTIFICAR Y FOMENTAR LOS SABERES PRODUCTIVOS DE LOS ADULTOS MAYORES A TRAVÉS DE TALLERES	250301 - PADRE ABAD	ACCION	Muy Alta	2024	FISICO	0.00	0.00	1.00	1.00	1.00	1.00	1.00	1.00	1.00	1.00	1.00	0.00	9.00
						COSTEO.S/	0.00	0.00	0.00	0.00	0.00	0.00	0.00	0.00	0.00	0.00	0.00	0.00	0.00
					2025	FISICO	0.00	0.00	1.00	1.00	1.00	1.00	1.00	1.00	1.00	1.00	1.00	0.00	9.00
						COSTEO.S/	0.00	0.00	0.00	0.00	0.00	0.00	0.00	0.00	0.00	0.00	0.00	0.00	0.00
					2026	FISICO	0.00	0.00	1.00	1.00	1.00	1.00	1.00	1.00	1.00	1.00	1.00	0.00	9.00
						COSTEO.S/	0.00	0.00	0.00	0.00	0.00	0.00	0.00	0.00	0.00	0.00	0.00	0.00	0.00
AOI30182600727	GESTION ADMINISTRATIVA	250301 - PADRE ABAD	ACCION	Muy Alta	2024	FISICO	1.00	1.00	1.00	1.00	1.00	1.00	1.00	1.00	1.00	1.00	1.00	1.00	12.00
						COSTEO.S/	1,275.00	1,275.00	1,275.00	1,275.00	1,275.00	1,275.00	1,275.00	1,275.00	1,275.00	1,275.00	1,275.00	1,275.00	15,300.00
					2025	FISICO	1.00	1.00	1.00	1.00	1.00	1.00	1.00	1.00	1.00	1.00	1.00	1.00	12.00
						COSTEO.S/	1,275.00	1,275.00	1,275.00	1,275.00	1,275.00	1,275.00	1,275.00	1,275.00	1,275.00	1,275.00	1,275.00	1,275.00	15,300.00
					2026	FISICO	1.00	1.00	1.00	1.00	1.00	1.00	1.00	1.00	1.00	1.00	1.00	1.00	12.00
						COSTEO.S/	1,275.00	1,275.00	1,275.00	1,275.00	1,275.00	1,275.00	1,275.00	1,275.00	1,275.00	1,275.00	1,275.00	1,275.00	15,300.00

COSTEO TOTAL AÑO 2024 S/	755,394.00
COSTEO TOTAL AÑO 2025 S/	755,394.00
COSTEO TOTAL AÑO 2026 S/	755,394.00

FIRMA

U.M. = Unidad de Medida

MUNICIPALIDAD PROVINCIAL DE PADRE ABAD SECRETARIA GENERAL

MUNICIPALIDAD PROVINCIAL DE PADRE ABAD Vº Bº ALCALDIA AGUAYTIA

MUNICIPALIDAD PROVINCIAL DE PADRE ABAD Vº Bº Gerencia Municipal AGUAYTIA

MUNICIPALIDAD PROVINCIAL DE PADRE ABAD Vº Bº GERENCIA DE ASESORIA JURIDICA AGUAYTIA

MUNICIPALIDAD PROVINCIAL DE PADRE ABAD Vº Bº GERENCIA DE PLANEAMIENTO PRESUPUESTO Y RACIONALIZACION AGUAYTIA

Anexo B-4

PLAN OPERATIVO INSTITUCIONAL MULTIANUAL CON PROGRAMACIÓN FÍSICA Y COSTEO (Aprobado)

Año : 2024 - 2026

Periodo POI Multianual	2024 - 2026
Nivel de Gobierno	M - GOBIERNOS LOCALES
Sector	00 - MUNICIPALIDADES
Pliego	000 - MUNICIPALIDADES
Unidad Ejecutora	301826 - MUNICIPALIDAD PROVINCIAL DE PADRE ABAD - AGUAITIA

CENTRO DE COSTO: 15.01.00 - SUB GERENCIA DE DESARROLLO SOCIAL Y DE EMPADRONAMIENTO

OEI.07 - CONTRIBUIR CON LA CALIDAD DE LOS SERVICIOS DE SALUD EN LA PROVINCIA

AEI.07.01 - PROGRAMAS DE SALUD PREVENTIVO-PROMOCIONAL ORIENTADOS A FAVOR DE LA POBLACIÓN DE LA PROVINCIA

CODIGO	ACTIVIDAD OPERATIVA	UBIGEO	U.M.	PRIORIDAD	PERIODO MULTIANUAL	PROGRAMACION MENSUAL													TOTAL ANUAL
						META	01	02	03	04	05	06	07	08	09	10	11	12	
AOI30182600591	IMPLEMENTACIÓN DE BOTIQUINES COMUNALES, PARA LA PREVENCIÓN DE ENFERMEDADES.	250301 - PADRE ABAD	UNIDAD	Muy Alta	2024	FISICO	0.00	0.00	1.00	0.00	1.00	1.00	1.00	1.00	1.00	1.00	0.00	0.00	7.00
						COSTEO.S/	0.00	0.00	0.00	0.00	0.00	0.00	0.00	0.00	0.00	0.00	0.00	0.00	0.00
					2025	FISICO	0.00	0.00	1.00	0.00	1.00	1.00	1.00	1.00	1.00	1.00	0.00	0.00	7.00
						COSTEO.S/	0.00	0.00	0.00	0.00	0.00	0.00	0.00	0.00	0.00	0.00	0.00	0.00	0.00
					2026	FISICO	0.00	0.00	1.00	0.00	1.00	1.00	1.00	1.00	1.00	1.00	0.00	0.00	7.00
						COSTEO.S/	0.00	0.00	0.00	0.00	0.00	0.00	0.00	0.00	0.00	0.00	0.00	0.00	0.00
AOI30182600707	ATENCION BASICA DE SALUD	250301 - PADRE ABAD	ACCION	Muy Alta	2024	FISICO	1.00	1.00	1.00	1.00	1.00	1.00	1.00	1.00	1.00	1.00	1.00	1.00	12.00
						COSTEO.S/	23,648.00	23,648.00	23,651.00	23,651.00	23,651.00	23,651.00	23,651.00	23,651.00	23,651.00	23,651.00	23,653.00	23,653.00	283,810.00
					2025	FISICO	1.00	1.00	1.00	1.00	1.00	1.00	1.00	1.00	1.00	1.00	1.00	1.00	12.00
						COSTEO.S/	23,648.00	23,648.00	23,651.00	23,651.00	23,651.00	23,651.00	23,651.00	23,651.00	23,651.00	23,651.00	23,653.00	23,653.00	283,810.00
					2026	FISICO	1.00	1.00	1.00	1.00	1.00	1.00	1.00	1.00	1.00	1.00	1.00	1.00	12.00
						COSTEO.S/	23,648.00	23,648.00	23,651.00	23,651.00	23,651.00	23,651.00	23,651.00	23,651.00	23,651.00	23,651.00	23,653.00	23,653.00	283,810.00

OEI.09 - PROMOVER EL DESARROLLO HUMANO Y HÁBITOS SALUDABLES EN LA PROVINCIA

AEI.09.01 - PROGRAMAS DE APOYO SOCIAL DE FORMA PERMANENTE A GRUPOS DE POBLACIÓN VULNERABLES DE LA PROVINCIA

CODIGO	ACTIVIDAD OPERATIVA	UBIGEO	U.M.	PRIORIDAD	PERIODO MULTIANUAL	PROGRAMACION MENSUAL													TOTAL ANUAL
						META	01	02	03	04	05	06	07	08	09	10	11	12	
AOI30182600592	ACTIVIDAD RECONOCIMIENTO EN CONMEMORACION DEL DIA NACIONAL DEL ADULTO MAYOR - CIAM	250301 - PADRE ABAD	ACCION	Muy Alta	2024	FISICO	0.00	0.00	0.00	1.00	0.00	0.00	0.00	0.00	0.00	0.00	0.00	0.00	1.00
						COSTEO.S/	0.00	0.00	0.00	0.00	0.00	0.00	0.00	0.00	0.00	0.00	0.00	0.00	0.00
					2025	FISICO	0.00	0.00	0.00	1.00	0.00	0.00	0.00	0.00	0.00	0.00	0.00	0.00	1.00
						COSTEO.S/	0.00	0.00	0.00	0.00	0.00	0.00	0.00	0.00	0.00	0.00	0.00	0.00	0.00
					2026	FISICO	0.00	0.00	0.00	1.00	0.00	0.00	0.00	0.00	0.00	0.00	0.00	0.00	1.00
						COSTEO.S/	0.00	0.00	0.00	0.00	0.00	0.00	0.00	0.00	0.00	0.00	0.00	0.00	0.00
AOI30182600594	ACTIVIDADES DE BIENESTAR SOCIAL PARA LA POBLACIÓN MAS NECESITADA. "UNIENDO CORAZONES".	250301 - PADRE ABAD	ACCION	Muy Alta	2024	FISICO	0.00	0.00	0.00	1.00	0.00	1.00	0.00	1.00	0.00	1.00	0.00	0.00	4.00
						COSTEO.S/	0.00	0.00	0.00	0.00	0.00	0.00	0.00	0.00	0.00	0.00	0.00	0.00	0.00
					2025	FISICO	0.00	0.00	0.00	1.00	0.00	1.00	0.00	1.00	0.00	1.00	0.00	0.00	4.00
						COSTEO.S/	0.00	0.00	0.00	0.00	0.00	0.00	0.00	0.00	0.00	0.00	0.00	0.00	0.00
					2026	FISICO	0.00	0.00	0.00	1.00	0.00	1.00	0.00	1.00	0.00	1.00	0.00	0.00	4.00
						COSTEO.S/	0.00	0.00	0.00	0.00	0.00	0.00	0.00	0.00	0.00	0.00	0.00	0.00	0.00
AOI30182600595	ACTIVIDAD HOMOLOGACION Y ACTUALIZACION DE NIÑOS Y NIÑAS MENORES DE (0) AÑOS A LOS SEIS (06).	250301 - PADRE ABAD	ACCION	Muy Alta	2024	FISICO	0.00	1.00	0.00	0.00	1.00	0.00	1.00	0.00	0.00	1.00	1.00	1.00	6.00
						COSTEO.S/	0.00	0.00	0.00	0.00	0.00	0.00	0.00	0.00	0.00	0.00	0.00	0.00	0.00
					2025	FISICO	0.00	1.00	0.00	0.00	1.00	0.00	1.00	0.00	0.00	1.00	1.00	1.00	6.00
						COSTEO.S/	0.00	0.00	0.00	0.00	0.00	0.00	0.00	0.00	0.00	0.00	0.00	0.00	0.00
					2026	FISICO	0.00	1.00	0.00	0.00	1.00	0.00	1.00	0.00	0.00	1.00	1.00	1.00	6.00
						COSTEO.S/	0.00	0.00	0.00	0.00	0.00	0.00	0.00	0.00	0.00	0.00	0.00	0.00	0.00

AOI30182600596	CAPACITACION Y NOVILIZACION A LOS CENTROS DE SALUD DE LA PROVINCIA.	250301 - PADRE ABAD	ACCION	Muy Alta	2024	FISICO	1.00	1.00	1.00	1.00	1.00	1.00	1.00	1.00	1.00	1.00	1.00	1.00	12.00
						COSTEO.S/	0.00	0.00	0.00	0.00	0.00	0.00	0.00	0.00	0.00	0.00	0.00	0.00	0.00
					2025	FISICO	1.00	1.00	1.00	1.00	1.00	1.00	1.00	1.00	1.00	1.00	1.00	1.00	12.00
						COSTEO.S/	0.00	0.00	0.00	0.00	0.00	0.00	0.00	0.00	0.00	0.00	0.00	0.00	0.00
					2026	FISICO	1.00	1.00	1.00	1.00	1.00	1.00	1.00	1.00	1.00	1.00	1.00	1.00	12.00
						COSTEO.S/	0.00	0.00	0.00	0.00	0.00	0.00	0.00	0.00	0.00	0.00	0.00	0.00	0.00
AOI30182600597	EMPADRONAMIENTO A LAS PAM A NIVEL RURAL Y URBANO / REGI STRO DE P ARTICIPANTES / CONFECCIÓN DE MATERIAL DE DIFUSIÓN / CAMPAÑA INFORMATIVA.	250301 - PADRE ABAD	ACCION	Muy Alta	2024	FISICO	1.00	1.00	1.00	1.00	1.00	1.00	1.00	1.00	1.00	1.00	1.00	1.00	12.00
						COSTEO.S/	0.00	0.00	0.00	0.00	0.00	0.00	0.00	0.00	0.00	0.00	0.00	0.00	0.00
					2025	FISICO	1.00	1.00	1.00	1.00	1.00	1.00	1.00	1.00	1.00	1.00	1.00	1.00	12.00
						COSTEO.S/	0.00	0.00	0.00	0.00	0.00	0.00	0.00	0.00	0.00	0.00	0.00	0.00	0.00
					2026	FISICO	1.00	1.00	1.00	1.00	1.00	1.00	1.00	1.00	1.00	1.00	1.00	1.00	12.00
						COSTEO.S/	0.00	0.00	0.00	0.00	0.00	0.00	0.00	0.00	0.00	0.00	0.00	0.00	0.00
AOI30182600598	CAMPAÑAS DE SALUD (ACTIVIDAD FÍSICA, NUT RICIÓN, TAMIZAJES, SEGUIMIENTO Y CONTROL).	250301 - PADRE ABAD	ACCION	Muy Alta	2024	FISICO	0.00	1.00	1.00	1.00	1.00	1.00	1.00	1.00	1.00	1.00	1.00	1.00	11.00
						COSTEO.S/	0.00	0.00	0.00	0.00	0.00	0.00	0.00	0.00	0.00	0.00	0.00	0.00	0.00
					2025	FISICO	0.00	1.00	1.00	1.00	1.00	1.00	1.00	1.00	1.00	1.00	1.00	1.00	11.00
						COSTEO.S/	0.00	0.00	0.00	0.00	0.00	0.00	0.00	0.00	0.00	0.00	0.00	0.00	0.00
					2026	FISICO	0.00	1.00	1.00	1.00	1.00	1.00	1.00	1.00	1.00	1.00	1.00	1.00	11.00
						COSTEO.S/	0.00	0.00	0.00	0.00	0.00	0.00	0.00	0.00	0.00	0.00	0.00	0.00	0.00
AOI30182600599	TALLERES DE ALFABETIZACION	250301 - PADRE ABAD	CAPACITACION	Muy Alta	2024	FISICO	0.00	1.00	1.00	1.00	1.00	1.00	1.00	1.00	1.00	1.00	1.00	1.00	11.00
						COSTEO.S/	0.00	0.00	0.00	0.00	0.00	0.00	0.00	0.00	0.00	0.00	0.00	0.00	0.00
					2025	FISICO	0.00	1.00	1.00	1.00	1.00	1.00	1.00	1.00	1.00	1.00	1.00	1.00	11.00
						COSTEO.S/	0.00	0.00	0.00	0.00	0.00	0.00	0.00	0.00	0.00	0.00	0.00	0.00	0.00
					2026	FISICO	0.00	1.00	1.00	1.00	1.00	1.00	1.00	1.00	1.00	1.00	1.00	1.00	11.00
						COSTEO.S/	0.00	0.00	0.00	0.00	0.00	0.00	0.00	0.00	0.00	0.00	0.00	0.00	0.00
AOI30182600600	TALLERES RECREATIVOS.	250301 - PADRE ABAD	ACCION	Muy Alta	2024	FISICO	0.00	1.00	1.00	1.00	1.00	1.00	1.00	1.00	1.00	1.00	1.00	1.00	11.00
						COSTEO.S/	0.00	0.00	0.00	0.00	0.00	0.00	0.00	0.00	0.00	0.00	0.00	0.00	0.00
					2025	FISICO	0.00	1.00	1.00	1.00	1.00	1.00	1.00	1.00	1.00	1.00	1.00	1.00	11.00
						COSTEO.S/	0.00	0.00	0.00	0.00	0.00	0.00	0.00	0.00	0.00	0.00	0.00	0.00	0.00
					2026	FISICO	0.00	1.00	1.00	1.00	1.00	1.00	1.00	1.00	1.00	1.00	1.00	1.00	11.00
						COSTEO.S/	0.00	0.00	0.00	0.00	0.00	0.00	0.00	0.00	0.00	0.00	0.00	0.00	0.00
AOI30182600601	SABERES PRODUCTIVAS.	250301 - PADRE ABAD	ACCION	Muy Alta	2024	FISICO	0.00	0.00	0.00	1.00	1.00	1.00	1.00	1.00	1.00	1.00	1.00	1.00	9.00
						COSTEO.S/	0.00	0.00	0.00	0.00	0.00	0.00	0.00	0.00	0.00	0.00	0.00	0.00	0.00
					2025	FISICO	0.00	0.00	0.00	1.00	1.00	1.00	1.00	1.00	1.00	1.00	1.00	1.00	9.00
						COSTEO.S/	0.00	0.00	0.00	0.00	0.00	0.00	0.00	0.00	0.00	0.00	0.00	0.00	0.00
					2026	FISICO	0.00	0.00	0.00	1.00	1.00	1.00	1.00	1.00	1.00	1.00	1.00	1.00	9.00
						COSTEO.S/	0.00	0.00	0.00	0.00	0.00	0.00	0.00	0.00	0.00	0.00	0.00	0.00	0.00
AOI30182600602	ACTIVIDAD RECONOCIMIENTO EN CONMEMORACION DEL "DIA NACIONAL ADULTO MAYOR" Y "DIA INTERNACIONA DE LAS PERSONAS DE EDAD".	250301 - PADRE ABAD	CAPACITACION	Muy Alta	2024	FISICO	0.00	0.00	0.00	0.00	0.00	0.00	0.00	1.00	0.00	1.00	0.00	0.00	2.00
						COSTEO.S/	0.00	0.00	0.00	0.00	0.00	0.00	0.00	0.00	0.00	0.00	0.00	0.00	0.00
					2025	FISICO	0.00	0.00	0.00	0.00	0.00	0.00	0.00	1.00	0.00	1.00	0.00	0.00	2.00
						COSTEO.S/	0.00	0.00	0.00	0.00	0.00	0.00	0.00	0.00	0.00	0.00	0.00	0.00	0.00
					2026	FISICO	0.00	0.00	0.00	0.00	0.00	0.00	0.00	1.00	0.00	1.00	0.00	0.00	2.00
						COSTEO.S/	0.00	0.00	0.00	0.00	0.00	0.00	0.00	0.00	0.00	0.00	0.00	0.00	0.00
AOI30182600603	PREVENCION DEL PLAN COVID	250301 - PADRE ABAD	ACCION	Muy Alta	2024	FISICO	0.00	1.00	1.00	1.00	1.00	1.00	1.00	1.00	1.00	1.00	1.00	1.00	11.00
						COSTEO.S/	0.00	0.00	0.00	0.00	0.00	0.00	0.00	0.00	0.00	0.00	0.00	0.00	0.00
					2025	FISICO	0.00	1.00	1.00	1.00	1.00	1.00	1.00	1.00	1.00	1.00	1.00	1.00	11.00
						COSTEO.S/	0.00	0.00	0.00	0.00	0.00	0.00	0.00	0.00	0.00	0.00	0.00	0.00	0.00
					2026	FISICO	0.00	1.00	1.00	1.00	1.00	1.00	1.00	1.00	1.00	1.00	1.00	1.00	11.00
						COSTEO.S/	0.00	0.00	0.00	0.00	0.00	0.00	0.00	0.00	0.00	0.00	0.00	0.00	0.00

76

AOI30182600726	GESTION ADMINISTRATIVA	250301 - PADRE ABAD	ACCION	Muy Alta	2024	FISICO	1.00	1.00	1.00	1.00	1.00	1.00	1.00	1.00	1.00	1.00	1.00	1.00	12.00
						COSTEO.S/	24,982.00	24,982.00	24,982.00	24,982.00	24,982.00	24,982.00	24,982.00	24,982.00	24,982.00	24,982.00	24,982.00	24,981.00	299,783.00
					2025	FISICO	1.00	1.00	1.00	1.00	1.00	1.00	1.00	1.00	1.00	1.00	1.00	1.00	12.00
						COSTEO.S/	24,982.00	24,982.00	24,982.00	24,982.00	24,982.00	24,982.00	24,982.00	24,982.00	24,982.00	24,982.00	24,982.00	24,981.00	299,783.00
					2026	FISICO	1.00	1.00	1.00	1.00	1.00	1.00	1.00	1.00	1.00	1.00	1.00	1.00	12.00
						COSTEO.S/	24,982.00	24,982.00	24,982.00	24,982.00	24,982.00	24,982.00	24,982.00	24,982.00	24,982.00	24,982.00	24,982.00	24,981.00	299,783.00

COSTEO TOTAL AÑO 2024 S/	583,593.00
COSTEO TOTAL AÑO 2025 S/	583,593.00
COSTEO TOTAL AÑO 2026 S/	583,593.00

U.M. = Unidad de Medida

FIRMA

MUNICIPALIDAD PROVINCIAL DE PADRE ABAD SECRETARIA GENERAL

MUNICIPALIDAD PROVINCIAL DE PADRE ABAD Vº Bº ALCALDIA AGUAYTIA

MUNICIPALIDAD PROVINCIAL DE PADRE ABAD Vº Bº Gerencia Municipal AGUAYTIA

MUNICIPALIDAD PROVINCIAL DE PADRE ABAD Vº Bº GERENCIA DE ASESORIA JURIDICA AGUAYTIA

MUNICIPALIDAD PROVINCIAL DE PADRE ABAD Vº Bº GERENCIA DE PLANEAMIENTO PRESUPUESTO Y RACIONALIZACION AGUAYTIA

Anexo B-4
PLAN OPERATIVO INSTITUCIONAL MULTIANUAL CON PROGRAMACIÓN FÍSICA Y COSTEO (Aprobado)
Año : 2024 - 2026

Periodo POI Multianual	2024 - 2026
Nivel de Gobierno	M - GOBIERNOS LOCALES
Sector	00 - MUNICIPALIDADES
Pliego	000 - MUNICIPALIDADES
Unidad Ejecutora	301826 - MUNICIPALIDAD PROVINCIAL DE PADRE ABAD - AGUAITIA

CENTRO DE COSTO: 15.01.01 - AREA DE PARTICIPACION VECINAL

OEI.12 - FORTALECER LA GESTIÓN INSTITUCIONAL

AEI.12.02 - ESPACIOS Y MECANISMOS DE PARTICIPACIÓN CIUDADANA FORTALECIDOS EN LA MUNICIPALIDAD PROVINCIAL

CODIGO	ACTIVIDAD OPERATIVA	UBIGEO	U.M.	PRIORIDAD	PERIODO MULTIANUAL	PROGRAMACION MENSUAL													TOTAL ANUAL
						META	01	02	03	04	05	06	07	08	09	10	11	12	
AOI30182600413	PROTECCION DE POBLACIONES VULNERABLES	250301 - PADRE ABAD	ACCION	Muy Alta	2024	FISICO	1.00	1.00	1.00	1.00	1.00	1.00	1.00	1.00	1.00	1.00	1.00	1.00	12.00
						COSTEO.S/	7,185.00	7,185.00	7,185.00	7,185.00	7,185.00	7,185.00	7,185.00	7,185.00	7,185.00	7,185.00	7,185.00	7,190.00	86,225.00
					2025	FISICO	1.00	1.00	1.00	1.00	1.00	1.00	1.00	1.00	1.00	1.00	1.00	1.00	12.00
						COSTEO.S/	7,185.00	7,185.00	7,185.00	7,185.00	7,185.00	7,185.00	7,185.00	7,185.00	7,185.00	7,185.00	7,185.00	7,190.00	86,225.00
					2026	FISICO	1.00	1.00	1.00	1.00	1.00	1.00	1.00	1.00	1.00	1.00	1.00	1.00	12.00
						COSTEO.S/	7,185.00	7,185.00	7,185.00	7,185.00	7,185.00	7,185.00	7,185.00	7,185.00	7,185.00	7,185.00	7,185.00	7,190.00	86,225.00

AEI.12.07 - ASESORAMIENTO INSTITUCIONAL OPORTUNO EN BENEFICIO DE LA MUNICIPALIDAD

CODIGO	ACTIVIDAD OPERATIVA	UBIGEO	U.M.	PRIORIDAD	PERIODO MULTIANUAL	PROGRAMACION MENSUAL													TOTAL ANUAL
						META	01	02	03	04	05	06	07	08	09	10	11	12	
AOI30182600314	INFORME TECNICO PARA RESOLUCION DE JUNTA DIRECTIVAS	250301 - PADRE ABAD	INFORME TECNICO	Muy Alta	2024	FISICO	0.00	7.00	7.00	7.00	7.00	7.00	7.00	7.00	7.00	7.00	7.00	7.00	77.00
						COSTEO.S/	0.00	0.00	0.00	0.00	0.00	0.00	0.00	0.00	0.00	0.00	0.00	0.00	0.00
					2025	FISICO	0.00	7.00	7.00	7.00	7.00	7.00	7.00	7.00	7.00	7.00	7.00	7.00	77.00
						COSTEO.S/	0.00	0.00	0.00	0.00	0.00	0.00	0.00	0.00	0.00	0.00	0.00	0.00	0.00
					2026	FISICO	0.00	7.00	7.00	7.00	7.00	7.00	7.00	7.00	7.00	7.00	7.00	7.00	77.00
						COSTEO.S/	0.00	0.00	0.00	0.00	0.00	0.00	0.00	0.00	0.00	0.00	0.00	0.00	0.00
AOI30182600315	SENSIBILIZACION DE LA ORDENANZA DE JJ.VV URBANAS Y RURALES	250301 - PADRE ABAD	CAPACITACION	Muy Alta	2024	FISICO	10.00	10.00	10.00	10.00	10.00	10.00	10.00	10.00	10.00	10.00	10.00	10.00	120.00
						COSTEO.S/	0.00	0.00	0.00	0.00	0.00	0.00	0.00	0.00	0.00	0.00	0.00	0.00	0.00
					2025	FISICO	10.00	10.00	10.00	10.00	10.00	10.00	10.00	10.00	10.00	10.00	10.00	10.00	120.00
						COSTEO.S/	0.00	0.00	0.00	0.00	0.00	0.00	0.00	0.00	0.00	0.00	0.00	0.00	0.00
					2026	FISICO	10.00	10.00	10.00	10.00	10.00	10.00	10.00	10.00	10.00	10.00	10.00	10.00	120.00
						COSTEO.S/	0.00	0.00	0.00	0.00	0.00	0.00	0.00	0.00	0.00	0.00	0.00	0.00	0.00
AOI30182600316	TRABAJOS COMUNALES DE INTEGRACIÓN Y PARTICIPACIÓN CIUDADANA PARA EL MEJORAMIENTO COMUNAL. EN EL ÁMBITO DEL DISTRITO DE PADRE ABAD.	250301 - PADRE ABAD	ACCION	Muy Alta	2024	FISICO	0.00	0.00	2.00	0.00	2.00	0.00	2.00	0.00	0.00	2.00	0.00	2.00	10.00
						COSTEO.S/	0.00	0.00	0.00	0.00	0.00	0.00	0.00	0.00	0.00	0.00	0.00	0.00	0.00
					2025	FISICO	0.00	0.00	2.00	0.00	2.00	0.00	2.00	0.00	0.00	2.00	0.00	2.00	10.00
						COSTEO.S/	0.00	0.00	0.00	0.00	0.00	0.00	0.00	0.00	0.00	0.00	0.00	0.00	0.00
					2026	FISICO	0.00	0.00	2.00	0.00	2.00	0.00	2.00	0.00	0.00	2.00	0.00	2.00	10.00
						COSTEO.S/	0.00	0.00	0.00	0.00	0.00	0.00	0.00	0.00	0.00	0.00	0.00	0.00	0.00
AOI30182600604	ASISTENCIA A LAS ACCIONES DE ANIVERSARIO DE LAS JUNTAS VECINALES Y COMUNALES.	250301 - PADRE ABAD	ACCION	Muy Alta	2024	FISICO	0.00	1.00	1.00	1.00	1.00	1.00	1.00	1.00	1.00	1.00	1.00	1.00	11.00
						COSTEO.S/	0.00	0.00	0.00	0.00	0.00	0.00	0.00	0.00	0.00	0.00	0.00	0.00	0.00
					2025	FISICO	0.00	1.00	1.00	1.00	1.00	1.00	1.00	1.00	1.00	1.00	1.00	1.00	11.00
						COSTEO.S/	0.00	0.00	0.00	0.00	0.00	0.00	0.00	0.00	0.00	0.00	0.00	0.00	0.00
					2026	FISICO	0.00	1.00	1.00	1.00	1.00	1.00	1.00	1.00	1.00	1.00	1.00	1.00	11.00
						COSTEO.S/	0.00	0.00	0.00	0.00	0.00	0.00	0.00	0.00	0.00	0.00	0.00	0.00	0.00

SECRETARIA GENERAL
Vº Bº ALCALDIA
Vº Bº Gerencia Municipal
Vº Bº GERENCIA DE ASESORIA JURIDICA
Vº Bº GERENCIA DE PLANEAMIENTO PRESUPUESTO Y RACIONALIZACION

COSTEO TOTAL AÑO 2024 S/	86,225.00
COSTEO TOTAL AÑO 2025 S/	86,225.00
COSTEO TOTAL AÑO 2026 S/	86,225.00

U.M. = Unidad de Medida

FIRMA

MUNICIPALIDAD PROVINCIAL DE PADRE ABAD
SECRETARIA GENERAL

MUNICIPALIDAD PROVINCIAL DE PADRE ABAD
Vº Bº
ALCALDIA
AGUAYTIA

MUNICIPALIDAD PROVINCIAL DE PADRE ABAD
Vº Bº
Gerencia Municipal
AGUAYTIA

MUNICIPALIDAD PROVINCIAL DE PADRE ABAD
Vº Bº
GERENCIA DE ASESORIA JURIDICA
AGUAYTIA

MUNICIPALIDAD PROVINCIAL DE PADRE ABAD
Vº Bº
GERENCIA DE PLANEAMIENTO PRESUPUESTO Y RACIONALIZACION
AGUAYTIA

Anexo B-4
PLAN OPERATIVO INSTITUCIONAL MULTIANUAL CON PROGRAMACIÓN FÍSICA Y COSTEO (Aprobado)
Año : 2024 - 2026

Periodo POI Multianual: 2024 - 2026
Nivel de Gobierno: M - GOBIERNOS LOCALES
Sector: 00 - MUNICIPALIDADES
Pliego: 000 - MUNICIPALIDADES
Unidad Ejecutora: 301826 - MUNICIPALIDAD PROVINCIAL DE PADRE ABAD - AGUAITIA

CENTRO DE COSTO: 15.01.02 - AREA DE EDUCACION, CULTURA Y DEPORTE

OEI.08 - CONTRIBUIR CON LA CALIDAD DE LOS SERVICIOS EDUCATIVOS EN LA PROVINCIA

AEI.08.02 - PROGRAMAS EDUCATIVOS ELABORADOS PARA LOS EDUCANDOS DE LA PROVINCIA

CODIGO	ACTIVIDAD OPERATIVA	UBIGEO	U.M.	PRIORIDAD	PERIODO MULTIANUAL	PROGRAMACION MENSUAL													TOTAL ANUAL
						META	01	02	03	04	05	06	07	08	09	10	11	12	
AOI30182600156	CONCURSO ESCOLAR EL QUE MAS SABE	250301 - PADRE ABAD	ACCION	Muy Alta	2024	FISICO	0.00	0.00	0.00	0.00	1.00	0.00	0.00	0.00	0.00	0.00	1.00	0.00	2.00
						COSTEO.S/	0.00	0.00	0.00	0.00	0.00	0.00	0.00	0.00	0.00	0.00	0.00	0.00	0.00
					2025	FISICO	0.00	0.00	0.00	0.00	1.00	0.00	0.00	0.00	0.00	0.00	1.00	0.00	2.00
						COSTEO.S/	0.00	0.00	0.00	0.00	0.00	0.00	0.00	0.00	0.00	0.00	0.00	0.00	0.00
					2026	FISICO	0.00	0.00	0.00	0.00	1.00	0.00	0.00	0.00	0.00	0.00	1.00	0.00	2.00
						COSTEO.S/	0.00	0.00	0.00	0.00	0.00	0.00	0.00	0.00	0.00	0.00	0.00	0.00	0.00
AOI30182600157	FERIA DE SENSIBILIZACION Y DE PROMOCIÓN DE LA LECTURA	250301 - PADRE ABAD	ACCION	Muy Alta	2024	FISICO	0.00	0.00	0.00	1.00	0.00	0.00	0.00	0.00	0.00	1.00	0.00	0.00	2.00
						COSTEO.S/	0.00	0.00	0.00	0.00	0.00	0.00	0.00	0.00	0.00	0.00	0.00	0.00	0.00
					2025	FISICO	0.00	0.00	0.00	1.00	0.00	0.00	0.00	0.00	0.00	1.00	0.00	0.00	2.00
						COSTEO.S/	0.00	0.00	0.00	0.00	0.00	0.00	0.00	0.00	0.00	0.00	0.00	0.00	0.00
					2026	FISICO	0.00	0.00	0.00	1.00	0.00	0.00	0.00	0.00	0.00	1.00	0.00	0.00	2.00
						COSTEO.S/	0.00	0.00	0.00	0.00	0.00	0.00	0.00	0.00	0.00	0.00	0.00	0.00	0.00
AOI30182600159	VIERNES CULTURALES	250301 - PADRE ABAD	DIAS HABILES	Muy Alta	2024	FISICO	0.00	0.00	0.00	1.00	1.00	1.00	1.00	1.00	1.00	1.00	1.00	0.00	8.00
						COSTEO.S/	0.00	0.00	0.00	0.00	0.00	0.00	0.00	0.00	0.00	0.00	0.00	0.00	0.00
					2025	FISICO	0.00	0.00	0.00	1.00	1.00	1.00	1.00	1.00	1.00	1.00	1.00	0.00	8.00
						COSTEO.S/	0.00	0.00	0.00	0.00	0.00	0.00	0.00	0.00	0.00	0.00	0.00	0.00	0.00
					2026	FISICO	0.00	0.00	0.00	1.00	1.00	1.00	1.00	1.00	1.00	1.00	1.00	0.00	8.00
						COSTEO.S/	0.00	0.00	0.00	0.00	0.00	0.00	0.00	0.00	0.00	0.00	0.00	0.00	0.00
AOI30182600160	CONCURSO NACIONAL DE DANZAS Y ESTAMPAS	250301 - PADRE ABAD	DIAS HABILES	Muy Alta	2024	FISICO	0.00	0.00	0.00	0.00	1.00	0.00	0.00	0.00	1.00	0.00	0.00	0.00	2.00
						COSTEO.S/	0.00	0.00	0.00	0.00	0.00	0.00	0.00	0.00	0.00	0.00	0.00	0.00	0.00
					2025	FISICO	0.00	0.00	0.00	0.00	1.00	0.00	0.00	0.00	1.00	0.00	0.00	0.00	2.00
						COSTEO.S/	0.00	0.00	0.00	0.00	0.00	0.00	0.00	0.00	0.00	0.00	0.00	0.00	0.00
					2026	FISICO	0.00	0.00	0.00	0.00	1.00	0.00	0.00	0.00	1.00	0.00	0.00	0.00	2.00
						COSTEO.S/	0.00	0.00	0.00	0.00	0.00	0.00	0.00	0.00	0.00	0.00	0.00	0.00	0.00
AOI30182600161	CONCURSO NACIONAL DE PINTURA RAPIDA	250301 - PADRE ABAD	DIAS	Muy Alta	2024	FISICO	0.00	0.00	0.00	0.00	0.00	0.00	0.00	0.00	0.00	1.00	0.00	0.00	1.00
						COSTEO.S/	0.00	0.00	0.00	0.00	0.00	0.00	0.00	0.00	0.00	0.00	0.00	0.00	0.00
					2025	FISICO	0.00	0.00	0.00	0.00	0.00	0.00	0.00	0.00	0.00	1.00	0.00	0.00	1.00
						COSTEO.S/	0.00	0.00	0.00	0.00	0.00	0.00	0.00	0.00	0.00	0.00	0.00	0.00	0.00
					2026	FISICO	0.00	0.00	0.00	0.00	0.00	0.00	0.00	0.00	0.00	1.00	0.00	0.00	1.00
						COSTEO.S/	0.00	0.00	0.00	0.00	0.00	0.00	0.00	0.00	0.00	0.00	0.00	0.00	0.00
AOI30182600401	CEPRE MUNI - CONVENIO UNU 2023	250301 - PADRE ABAD	ACCION	Muy Alta	2024	FISICO	1.00	1.00	1.00	0.00	0.00	0.00	0.00	0.00	0.00	0.00	0.00	0.00	3.00
						COSTEO.S/	0.00	0.00	0.00	0.00	0.00	0.00	0.00	0.00	0.00	0.00	0.00	0.00	0.00
					2025	FISICO	1.00	1.00	1.00	0.00	0.00	0.00	0.00	0.00	0.00	0.00	0.00	0.00	3.00

MUNICIPALIDAD PROVINCIAL DE PADRE ABAD SECRETARIA GENERAL
MUNICIPALIDAD PROVINCIAL DE PADRE ABAD Vº Bº ALCALDIA AGUAYTIA
MUNICIPALIDAD PROVINCIAL DE PADRE ABAD Vº Bº Gerencia Municipal AGUAYTIA
MUNICIPALIDAD PROVINCIAL DE PADRE ABAD Vº Bº GERENCIA DE ASESORIA JURIDICA AGUAYTIA
MUNICIPALIDAD PROVINCIAL DE PADRE ABAD Vº Bº GERENCIA DE PLANEAMIENTO PRESUPUESTO Y RACIONALIZACION AGUAYTIA

					2026	COSTEO.S/	0.00	0.00	0.00	0.00	0.00	0.00	0.00	0.00	0.00	0.00	0.00	0.00	0.00
						FISICO	1.00	1.00	1.00	0.00	0.00	0.00	0.00	0.00	0.00	0.00	0.00	0.00	3.00
						COSTEO.S/	0.00	0.00	0.00	0.00	0.00	0.00	0.00	0.00	0.00	0.00	0.00	0.00	0.00
	AOI30182600605	TALLERES DE AJEDREZ	250301 - PADRE ABAD	ACCION	Muy Alta	2024	FISICO	0.00	0.00	1.00	1.00	1.00	1.00	1.00	1.00	1.00	1.00	1.00	1.00	10.00
							COSTEO.S/	0.00	0.00	0.00	0.00	0.00	0.00	0.00	0.00	0.00	0.00	0.00	0.00	0.00
						2025	FISICO	0.00	0.00	1.00	1.00	1.00	1.00	1.00	1.00	1.00	1.00	1.00	1.00	10.00
							COSTEO.S/	0.00	0.00	0.00	0.00	0.00	0.00	0.00	0.00	0.00	0.00	0.00	0.00	0.00
						2026	FISICO	0.00	0.00	1.00	1.00	1.00	1.00	1.00	1.00	1.00	1.00	1.00	1.00	10.00
							COSTEO.S/	0.00	0.00	0.00	0.00	0.00	0.00	0.00	0.00	0.00	0.00	0.00	0.00	0.00
	AOI30182600606	TALLERES DE TENIS	250301 - PADRE ABAD	ACCION	Muy Alta	2024	FISICO	0.00	0.00	1.00	1.00	1.00	1.00	1.00	1.00	1.00	1.00	1.00	1.00	10.00
							COSTEO.S/	0.00	0.00	0.00	0.00	0.00	0.00	0.00	0.00	0.00	0.00	0.00	0.00	0.00
						2025	FISICO	0.00	0.00	1.00	1.00	1.00	1.00	1.00	1.00	1.00	1.00	1.00	1.00	10.00
							COSTEO.S/	0.00	0.00	0.00	0.00	0.00	0.00	0.00	0.00	0.00	0.00	0.00	0.00	0.00
						2026	FISICO	0.00	0.00	1.00	1.00	1.00	1.00	1.00	1.00	1.00	1.00	1.00	1.00	10.00
							COSTEO.S/	0.00	0.00	0.00	0.00	0.00	0.00	0.00	0.00	0.00	0.00	0.00	0.00	0.00
	AOI30182600607	TALLERES DE TENIS DE MANO	250301 - PADRE ABAD	ACCION	Muy Alta	2024	FISICO	0.00	0.00	0.00	1.00	1.00	1.00	1.00	1.00	1.00	1.00	1.00	1.00	9.00
							COSTEO.S/	0.00	0.00	0.00	0.00	0.00	0.00	0.00	0.00	0.00	0.00	0.00	0.00	0.00
						2025	FISICO	0.00	0.00	0.00	1.00	1.00	1.00	1.00	1.00	1.00	1.00	1.00	1.00	9.00
							COSTEO.S/	0.00	0.00	0.00	0.00	0.00	0.00	0.00	0.00	0.00	0.00	0.00	0.00	0.00
						2026	FISICO	0.00	0.00	0.00	1.00	1.00	1.00	1.00	1.00	1.00	1.00	1.00	1.00	9.00
							COSTEO.S/	0.00	0.00	0.00	0.00	0.00	0.00	0.00	0.00	0.00	0.00	0.00	0.00	0.00
	AOI30182600608	TALLERES DE VERANO	250301 - PADRE ABAD	ACCION	Muy Alta	2024	FISICO	0.00	0.00	0.00	1.00	1.00	1.00	1.00	1.00	1.00	1.00	1.00	1.00	9.00
							COSTEO.S/	0.00	0.00	0.00	0.00	0.00	0.00	0.00	0.00	0.00	0.00	0.00	0.00	0.00
						2025	FISICO	0.00	0.00	0.00	1.00	1.00	1.00	1.00	1.00	1.00	1.00	1.00	1.00	9.00
							COSTEO.S/	0.00	0.00	0.00	0.00	0.00	0.00	0.00	0.00	0.00	0.00	0.00	0.00	0.00
						2026	FISICO	0.00	0.00	0.00	1.00	1.00	1.00	1.00	1.00	1.00	1.00	1.00	1.00	9.00
							COSTEO.S/	0.00	0.00	0.00	0.00	0.00	0.00	0.00	0.00	0.00	0.00	0.00	0.00	0.00
	AOI30182600609	TALLERES DE REPOSTERIA	250301 - PADRE ABAD	ACCION	Muy Alta	2024	FISICO	0.00	0.00	0.00	1.00	1.00	1.00	1.00	1.00	1.00	1.00	1.00	1.00	9.00
							COSTEO.S/	0.00	0.00	0.00	0.00	0.00	0.00	0.00	0.00	0.00	0.00	0.00	0.00	0.00
						2025	FISICO	0.00	0.00	0.00	1.00	1.00	1.00	1.00	1.00	1.00	1.00	1.00	1.00	9.00
							COSTEO.S/	0.00	0.00	0.00	0.00	0.00	0.00	0.00	0.00	0.00	0.00	0.00	0.00	0.00
						2026	FISICO	0.00	0.00	0.00	1.00	1.00	1.00	1.00	1.00	1.00	1.00	1.00	1.00	9.00
							COSTEO.S/	0.00	0.00	0.00	0.00	0.00	0.00	0.00	0.00	0.00	0.00	0.00	0.00	0.00
	AOI30182600610	VACACIONES UTILES	250301 - PADRE ABAD	ACCION	Muy Alta	2024	FISICO	1.00	1.00	1.00	0.00	0.00	0.00	0.00	0.00	0.00	0.00	0.00	0.00	3.00
							COSTEO.S/	0.00	0.00	0.00	0.00	0.00	0.00	0.00	0.00	0.00	0.00	0.00	0.00	0.00
						2025	FISICO	1.00	1.00	1.00	0.00	0.00	0.00	0.00	0.00	0.00	0.00	0.00	0.00	3.00
							COSTEO.S/	0.00	0.00	0.00	0.00	0.00	0.00	0.00	0.00	0.00	0.00	0.00	0.00	0.00
						2026	FISICO	1.00	1.00	1.00	0.00	0.00	0.00	0.00	0.00	0.00	0.00	0.00	0.00	3.00
							COSTEO.S/	0.00	0.00	0.00	0.00	0.00	0.00	0.00	0.00	0.00	0.00	0.00	0.00	0.00
	AOI30182600611	ORATORIA Y DECLAMACION	250301 - PADRE ABAD	ACCION	Muy Alta	2024	FISICO	0.00	0.00	0.00	1.00	1.00	1.00	1.00	1.00	1.00	1.00	1.00	0.00	8.00
							COSTEO.S/	0.00	0.00	0.00	0.00	0.00	0.00	0.00	0.00	0.00	0.00	0.00	0.00	0.00
						2025	FISICO	0.00	0.00	0.00	1.00	1.00	1.00	1.00	1.00	1.00	1.00	1.00	0.00	8.00
							COSTEO.S/	0.00	0.00	0.00	0.00	0.00	0.00	0.00	0.00	0.00	0.00	0.00	0.00	0.00
						2026	FISICO	0.00	0.00	0.00	1.00	1.00	1.00	1.00	1.00	1.00	1.00	1.00	0.00	8.00
							COSTEO.S/	0.00	0.00	0.00	0.00	0.00	0.00	0.00	0.00	0.00	0.00	0.00	0.00	0.00

OEI.09 - PROMOVER EL DESARROLLO HUMANO Y HÁBITOS SALUDABLES EN LA PROVINCIA

AEI.09.02 - PROGRAMAS DE ACTIVIDADES DEPORTIVAS MUNICIPALES DE FÁCIL ACCESO PARA LA POBLACIÓN DE LA PROVINCIA

MUNICIPALIDAD PROVINCIAL DE PADRE ABAD SECRETARIA GENERAL

MUNICIPALIDAD PROVINCIAL DE PADRE ABAD Vº Bº ALCALDIA AGUAYTIA

MUNICIPALIDAD PROVINCIAL DE PADRE ABAD VºBº Gerencia Municipal AGUAYTIA

MUNICIPALIDAD PROVINCIAL DE PADRE ABAD Vº Bº GERENCIA DE ASESORIA JURIDICA AGUAYTIA

MUNICIPALIDAD PROVINCIAL DE PADRE ABAD Vº Bº GERENCIA DE PLANEAMIENTO PRESUPUESTO Y RACIONALIZACION AGUAYTIA

CODIGO	ACTIVIDAD OPERATIVA	UBIGEO	U.M.	PRIORIDAD	PERIODO MULTIANUAL	PROGRAMACION MENSUAL													TOTAL ANUAL
						META	01	02	03	04	05	06	07	08	09	10	11	12	
AOI30182600146	CAMPEONATO DESCENTRALIZADO INTER CASERIOS CON SEDES EN LOS CENTROS POBLADOS	250301 - PADRE ABAD	ACCION	Muy Alta	2024	FISICO	0.00	0.00	0.00	0.00	1.00	0.00	0.00	0.00	0.00	0.00	0.00	0.00	1.00
						COSTEO.S/	0.00	0.00	0.00	0.00	0.00	0.00	0.00	0.00	0.00	0.00	0.00	0.00	0.00
					2025	FISICO	0.00	0.00	0.00	0.00	1.00	0.00	0.00	0.00	0.00	0.00	0.00	0.00	1.00
						COSTEO.S/	0.00	0.00	0.00	0.00	0.00	0.00	0.00	0.00	0.00	0.00	0.00	0.00	0.00
					2026	FISICO	0.00	0.00	0.00	0.00	1.00	0.00	0.00	0.00	0.00	0.00	0.00	0.00	1.00
						COSTEO.S/	0.00	0.00	0.00	0.00	0.00	0.00	0.00	0.00	0.00	0.00	0.00	0.00	0.00
AOI30182600147	CAMPEONATO DE FUTBOL DE MENORES PADRE ABAD 2023.	250301 - PADRE ABAD	ACCION	Muy Alta	2024	FISICO	0.00	0.00	0.00	0.00	1.00	0.00	0.00	0.00	0.00	1.00	0.00	0.00	2.00
						COSTEO.S/	0.00	0.00	0.00	0.00	0.00	0.00	0.00	0.00	0.00	0.00	0.00	0.00	0.00
					2025	FISICO	0.00	0.00	0.00	0.00	1.00	0.00	0.00	0.00	0.00	1.00	0.00	0.00	2.00
						COSTEO.S/	0.00	0.00	0.00	0.00	0.00	0.00	0.00	0.00	0.00	0.00	0.00	0.00	0.00
					2026	FISICO	0.00	0.00	0.00	0.00	1.00	0.00	0.00	0.00	0.00	1.00	0.00	0.00	2.00
						COSTEO.S/	0.00	0.00	0.00	0.00	0.00	0.00	0.00	0.00	0.00	0.00	0.00	0.00	0.00
AOI30182600148	CAMPEONATO DE FUTBOL POR ANIVERSARIO	250301 - PADRE ABAD	ACCION	Muy Alta	2024	FISICO	0.00	0.00	0.00	0.00	1.00	0.00	0.00	0.00	0.00	0.00	0.00	0.00	1.00
						COSTEO.S/	0.00	0.00	0.00	0.00	0.00	0.00	0.00	0.00	0.00	0.00	0.00	0.00	0.00
					2025	FISICO	0.00	0.00	0.00	0.00	1.00	0.00	0.00	0.00	0.00	0.00	0.00	0.00	1.00
						COSTEO.S/	0.00	0.00	0.00	0.00	0.00	0.00	0.00	0.00	0.00	0.00	0.00	0.00	0.00
					2026	FISICO	0.00	0.00	0.00	0.00	1.00	0.00	0.00	0.00	0.00	0.00	0.00	0.00	1.00
						COSTEO.S/	0.00	0.00	0.00	0.00	0.00	0.00	0.00	0.00	0.00	0.00	0.00	0.00	0.00
AOI30182600149	CAMPEONATO DE VOLEY FEMENINO	250301 - PADRE ABAD	ACCION	Muy Alta	2024	FISICO	0.00	0.00	0.00	0.00	1.00	0.00	0.00	0.00	0.00	0.00	0.00	0.00	1.00
						COSTEO.S/	0.00	0.00	0.00	0.00	0.00	0.00	0.00	0.00	0.00	0.00	0.00	0.00	0.00
					2025	FISICO	0.00	0.00	0.00	0.00	1.00	0.00	0.00	0.00	0.00	0.00	0.00	0.00	1.00
						COSTEO.S/	0.00	0.00	0.00	0.00	0.00	0.00	0.00	0.00	0.00	0.00	0.00	0.00	0.00
					2026	FISICO	0.00	0.00	0.00	0.00	1.00	0.00	0.00	0.00	0.00	0.00	0.00	0.00	1.00
						COSTEO.S/	0.00	0.00	0.00	0.00	0.00	0.00	0.00	0.00	0.00	0.00	0.00	0.00	0.00
AOI30182600150	CAMPEONATO DE CANOTAJE	250301 - PADRE ABAD	ACCION	Muy Alta	2024	FISICO	0.00	0.00	0.00	0.00	0.00	0.00	0.00	0.00	0.00	0.00	1.00	0.00	1.00
						COSTEO.S/	0.00	0.00	0.00	0.00	0.00	0.00	0.00	0.00	0.00	0.00	0.00	0.00	0.00
					2025	FISICO	0.00	0.00	0.00	0.00	0.00	0.00	0.00	0.00	0.00	0.00	1.00	0.00	1.00
						COSTEO.S/	0.00	0.00	0.00	0.00	0.00	0.00	0.00	0.00	0.00	0.00	0.00	0.00	0.00
					2026	FISICO	0.00	0.00	0.00	0.00	0.00	0.00	0.00	0.00	0.00	0.00	1.00	0.00	1.00
						COSTEO.S/	0.00	0.00	0.00	0.00	0.00	0.00	0.00	0.00	0.00	0.00	0.00	0.00	0.00
AOI30182600151	CAMPEONATO NACIONAL DE LEVANTAMIENTO DE PESAS	250301 - PADRE ABAD	ACCION	Muy Alta	2024	FISICO	0.00	0.00	0.00	0.00	1.00	0.00	0.00	0.00	0.00	1.00	0.00	0.00	2.00
						COSTEO.S/	0.00	0.00	0.00	0.00	0.00	0.00	0.00	0.00	0.00	0.00	0.00	0.00	0.00
					2025	FISICO	0.00	0.00	0.00	0.00	1.00	0.00	0.00	0.00	0.00	1.00	0.00	0.00	2.00
						COSTEO.S/	0.00	0.00	0.00	0.00	0.00	0.00	0.00	0.00	0.00	0.00	0.00	0.00	0.00
					2026	FISICO	0.00	0.00	0.00	0.00	1.00	0.00	0.00	0.00	0.00	1.00	0.00	0.00	2.00
						COSTEO.S/	0.00	0.00	0.00	0.00	0.00	0.00	0.00	0.00	0.00	0.00	0.00	0.00	0.00
AOI30182600153	CAMPEONATO DE FUTBOL MASTER	250301 - PADRE ABAD	ACCION	Muy Alta	2024	FISICO	0.00	0.00	0.00	0.00	1.00	0.00	0.00	0.00	0.00	0.00	1.00	0.00	2.00
						COSTEO.S/	0.00	0.00	0.00	0.00	0.00	0.00	0.00	0.00	0.00	0.00	0.00	0.00	0.00
					2025	FISICO	0.00	0.00	0.00	0.00	1.00	0.00	0.00	0.00	0.00	0.00	1.00	0.00	2.00
						COSTEO.S/	0.00	0.00	0.00	0.00	0.00	0.00	0.00	0.00	0.00	0.00	0.00	0.00	0.00
					2026	FISICO	0.00	0.00	0.00	0.00	1.00	0.00	0.00	0.00	0.00	0.00	1.00	0.00	2.00
						COSTEO.S/	0.00	0.00	0.00	0.00	0.00	0.00	0.00	0.00	0.00	0.00	0.00	0.00	0.00
AOI30182600416	FOMENTO DEL DEPORTE Y LA RECREACION.	250301 - PADRE ABAD	ACCION	Muy Alta	2024	FISICO	1.00	1.00	1.00	1.00	1.00	1.00	1.00	1.00	1.00	1.00	1.00	1.00	12.00
						COSTEO.S/	5,856.00	5,856.00	5,856.00	5,856.00	5,856.00	5,856.00	5,856.00	5,856.00	5,856.00	5,856.00	5,858.00	5,858.00	70,276.00
					2025	FISICO	1.00	1.00	1.00	1.00	1.00	1.00	1.00	1.00	1.00	1.00	1.00	1.00	12.00
						COSTEO.S/	5,856.00	5,856.00	5,856.00	5,856.00	5,856.00	5,856.00	5,856.00	5,856.00	5,856.00	5,856.00	5,858.00	5,858.00	70,276.00
					2026	FISICO	1.00	1.00	1.00	1.00	1.00	1.00	1.00	1.00	1.00	1.00	1.00	1.00	12.00

						COSTEO.S/	5,856.00	5,856.00	5,856.00	5,856.00	5,856.00	5,856.00	5,856.00	5,856.00	5,856.00	5,856.00	5,858.00	5,858.00	70,276.00
AOI30182600612	PROGRAMA MUEVETE PARA ADULTOS MAYORES.	250301 - PADRE ABAD	ACCION	Muy Alta	2024	FISICO	0.00	0.00	0.00	0.00	1.00	1.00	1.00	1.00	1.00	1.00	1.00	0.00	7.00
						COSTEO.S/	0.00	0.00	0.00	0.00	0.00	0.00	0.00	0.00	0.00	0.00	0.00	0.00	0.00
					2025	FISICO	0.00	0.00	0.00	0.00	1.00	1.00	1.00	1.00	1.00	1.00	1.00	0.00	7.00
						COSTEO.S/	0.00	0.00	0.00	0.00	0.00	0.00	0.00	0.00	0.00	0.00	0.00	0.00	0.00
					2026	FISICO	0.00	0.00	0.00	0.00	1.00	1.00	1.00	1.00	1.00	1.00	1.00	0.00	7.00
						COSTEO.S/	0.00	0.00	0.00	0.00	0.00	0.00	0.00	0.00	0.00	0.00	0.00	0.00	0.00
AOI30182600613	FOMENTO DE CONTRATERNIDAD MEDIANTE EL INTERCAMBIO DE EXPERIENCIA Y ACTIVIDADES.	250301 - PADRE ABAD	ACCION	Muy Alta	2024	FISICO	0.00	0.00	0.00	0.00	0.00	0.00	0.00	0.00	0.00	0.00	1.00	0.00	1.00
						COSTEO.S/	0.00	0.00	0.00	0.00	0.00	0.00	0.00	0.00	0.00	0.00	0.00	0.00	0.00
					2025	FISICO	0.00	0.00	0.00	0.00	0.00	0.00	0.00	0.00	0.00	0.00	1.00	0.00	1.00
						COSTEO.S/	0.00	0.00	0.00	0.00	0.00	0.00	0.00	0.00	0.00	0.00	0.00	0.00	0.00
					2026	FISICO	0.00	0.00	0.00	0.00	0.00	0.00	0.00	0.00	0.00	0.00	1.00	0.00	1.00
						COSTEO.S/	0.00	0.00	0.00	0.00	0.00	0.00	0.00	0.00	0.00	0.00	0.00	0.00	0.00

COSTEO TOTAL AÑO 2024 S/	70,276.00
COSTEO TOTAL AÑO 2025 S/	70,276.00
COSTEO TOTAL AÑO 2026 S/	70,276.00

U.M. = Unidad de Medida

FIRMA

MUNICIPALIDAD PROVINCIAL DE PADRE ABAD SECRETARIA GENERAL

MUNICIPALIDAD PROVINCIAL DE PADRE ABAD Vº Bº ALCALDIA AGUAYTIA

MUNICIPALIDAD PROVINCIAL DE PADRE ABAD Vº Bº Gerencia Municipal AGUAYTIA

MUNICIPALIDAD PROVINCIAL DE PADRE ABAD Vº Bº GERENCIA DE ASESORIA JURIDICA AGUAYTIA

MUNICIPALIDAD PROVINCIAL DE PADRE ABAD Vº Bº GERENCIA DE PLANEAMIENTO PRESUPUESTO Y RACIONALIZACION AGUAYTIA

Anexo B-4

PLAN OPERATIVO INSTITUCIONAL MULTIANUAL CON PROGRAMACIÓN FÍSICA Y COSTEO (Aprobado)

Año : 2024 - 2026

Periodo POI Multianual	2024 - 2026
Nivel de Gobierno	M - GOBIERNOS LOCALES
Sector	00 - MUNICIPALIDADES
Pliego	000 - MUNICIPALIDADES
Unidad Ejecutora	301826 - MUNICIPALIDAD PROVINCIAL DE PADRE ABAD - AGUAITIA

CENTRO DE COSTO: 15.01.03 - AREA DE EMPADRONAMIENTO LOCAL

OEI.12 - FORTALECER LA GESTIÓN INSTITUCIONAL

AEI.12.07 - ASESORAMIENTO INSTITUCIONAL OPORTUNO EN BENEFICIO DE LA MUNICIPALIDAD

CODIGO	ACTIVIDAD OPERATIVA	UBIGEO	U.M.	PRIORIDAD	PERIODO MULTIANUAL	META	PROGRAMACION MENSUAL 01	02	03	04	05	06	07	08	09	10	11	12	TOTAL ANUAL
AOI30182600162	CAPACITACIÓN, CHARLAS INFORMATIVAS Y EMPADRONAMIENTO EN LOS CC. PP. CASERÍOS Y JJ. VV. EN EL SISFOH	250301 - PADRE ABAD	CAPACITACION	Muy Alta	2024	FISICO	0.00	0.00	1.00	0.00	1.00	1.00	1.00	1.00	1.00	1.00	1.00	1.00	9.00
						COSTEO.S/	0.00	0.00	0.00	0.00	0.00	0.00	0.00	0.00	0.00	0.00	0.00	0.00	0.00
					2025	FISICO	0.00	0.00	1.00	0.00	1.00	1.00	1.00	1.00	1.00	1.00	1.00	1.00	9.00
						COSTEO.S/	0.00	0.00	0.00	0.00	0.00	0.00	0.00	0.00	0.00	0.00	0.00	0.00	0.00
					2026	FISICO	0.00	0.00	1.00	0.00	1.00	1.00	1.00	1.00	1.00	1.00	1.00	1.00	9.00
						COSTEO.S/	0.00	0.00	0.00	0.00	0.00	0.00	0.00	0.00	0.00	0.00	0.00	0.00	0.00
AOI30182600163	MONITORIO EN LOS PROCESOS DE PAGOS DEL PROGRAMA PENSIÓN 65	250301 - PADRE ABAD	ACCION	Muy Alta	2024	FISICO	0.00	1.00	0.00	1.00	0.00	1.00	0.00	1.00	0.00	1.00	0.00	1.00	6.00
						COSTEO.S/	0.00	0.00	0.00	0.00	0.00	0.00	0.00	0.00	0.00	0.00	0.00	0.00	0.00
					2025	FISICO	0.00	1.00	0.00	1.00	0.00	1.00	0.00	1.00	0.00	1.00	0.00	1.00	6.00
						COSTEO.S/	0.00	0.00	0.00	0.00	0.00	0.00	0.00	0.00	0.00	0.00	0.00	0.00	0.00
					2026	FISICO	0.00	1.00	0.00	1.00	0.00	1.00	0.00	1.00	0.00	1.00	0.00	1.00	6.00
						COSTEO.S/	0.00	0.00	0.00	0.00	0.00	0.00	0.00	0.00	0.00	0.00	0.00	0.00	0.00
AOI30182600164	IDENTIFICAR Y FOMENTAR LOS SABERES PRODUCTIVOS DE LOS ADULTOS MAYORES A TRAVÉS DE TALLERES	250301 - PADRE ABAD	ACCION	Muy Alta	2024	FISICO	0.00	0.00	1.00	1.00	1.00	1.00	1.00	1.00	1.00	1.00	1.00	0.00	9.00
						COSTEO.S/	0.00	0.00	0.00	0.00	0.00	0.00	0.00	0.00	0.00	0.00	0.00	0.00	0.00
					2025	FISICO	0.00	0.00	1.00	1.00	1.00	1.00	1.00	1.00	1.00	1.00	1.00	0.00	9.00
						COSTEO.S/	0.00	0.00	0.00	0.00	0.00	0.00	0.00	0.00	0.00	0.00	0.00	0.00	0.00
					2026	FISICO	0.00	0.00	1.00	1.00	1.00	1.00	1.00	1.00	1.00	1.00	1.00	0.00	9.00
						COSTEO.S/	0.00	0.00	0.00	0.00	0.00	0.00	0.00	0.00	0.00	0.00	0.00	0.00	0.00
AOI30182600727	GESTION ADMINISTRATIVA	250301 - PADRE ABAD	ACCION	Muy Alta	2024	FISICO	1.00	1.00	1.00	1.00	1.00	1.00	1.00	1.00	1.00	1.00	1.00	1.00	12.00
						COSTEO.S/	1,275.00	1,275.00	1,275.00	1,275.00	1,275.00	1,275.00	1,275.00	1,275.00	1,275.00	1,275.00	1,275.00	1,275.00	15,300.00
					2025	FISICO	1.00	1.00	1.00	1.00	1.00	1.00	1.00	1.00	1.00	1.00	1.00	1.00	12.00
						COSTEO.S/	1,275.00	1,275.00	1,275.00	1,275.00	1,275.00	1,275.00	1,275.00	1,275.00	1,275.00	1,275.00	1,275.00	1,275.00	15,300.00
					2026	FISICO	1.00	1.00	1.00	1.00	1.00	1.00	1.00	1.00	1.00	1.00	1.00	1.00	12.00
						COSTEO.S/	1,275.00	1,275.00	1,275.00	1,275.00	1,275.00	1,275.00	1,275.00	1,275.00	1,275.00	1,275.00	1,275.00	1,275.00	15,300.00

COSTEO TOTAL AÑO 2024 S/	15,300.00
COSTEO TOTAL AÑO 2025 S/	15,300.00
COSTEO TOTAL AÑO 2026 S/	15,300.00

FIRMA

U.M. = Unidad de Medida

Anexo B-4

PLAN OPERATIVO INSTITUCIONAL MULTIANUAL CON PROGRAMACIÓN FÍSICA Y COSTEO (Aprobado)

Año : 2024 - 2026

Periodo POI Multianual: 2024 - 2026
Nivel de Gobierno: M - GOBIERNOS LOCALES
Sector: 00 - MUNICIPALIDADES
Pliego: 000 - MUNICIPALIDADES
Unidad Ejecutora: 301826 - MUNICIPALIDAD PROVINCIAL DE PADRE ABAD - AGUAITIA

CENTRO DE COSTO: 15.02 - SUB GERENCIA DE DEMUNA

OEI.06 - REDUCIR LOS ÍNDICES DE INSEGURIDAD CIUDADANA EN LA PROVINCIA

AEI.06.02 - PROGRAMAS DE VIOLENCIA FAMILIAR DE MANERA OPORTUNA EN BENEFICIO DE LA PROVINCIA

CODIGO	ACTIVIDAD OPERATIVA	UBIGEO	U.M.	PRIORIDAD	PERIODO MULTIANUAL	PROGRAMACION MENSUAL													TOTAL ANUAL
						META	01	02	03	04	05	06	07	08	09	10	11	12	
AOI30182600555	APROBACIÓN DEL PLAN: IMPLEMENTACION DEL SISTEMA NACIONAL PARA LA PREVENCION SANCION Y ERRADICACION DE LA VIOLENCIA CONTRA LAS MUJERES Y LOS INTEGRANTES DEL GRUPO FAMILIAR.	250301 - PADRE ABAD	ACCION	Muy Alta	2024	FISICO	0.00	1.00	0.00	0.00	0.00	0.00	0.00	0.00	0.00	0.00	0.00	0.00	1.00
						COSTEO.S/	0.00	0.00	0.00	0.00	0.00	0.00	0.00	0.00	0.00	0.00	0.00	0.00	0.00
					2025	FISICO	0.00	1.00	0.00	0.00	0.00	0.00	0.00	0.00	0.00	0.00	0.00	0.00	1.00
						COSTEO.S/	0.00	0.00	0.00	0.00	0.00	0.00	0.00	0.00	0.00	0.00	0.00	0.00	0.00
					2026	FISICO	0.00	1.00	0.00	0.00	0.00	0.00	0.00	0.00	0.00	0.00	0.00	0.00	1.00
						COSTEO.S/	0.00	0.00	0.00	0.00	0.00	0.00	0.00	0.00	0.00	0.00	0.00	0.00	0.00
AOI30182600556	TALLER SOBRE LAS FUNCIONES DE LAS INSTANCIAS.	250301 - PADRE ABAD	TALLER	Muy Alta	2024	FISICO	0.00	1.00	0.00	0.00	0.00	0.00	0.00	0.00	0.00	0.00	0.00	0.00	1.00
						COSTEO.S/	0.00	0.00	0.00	0.00	0.00	0.00	0.00	0.00	0.00	0.00	0.00	0.00	0.00
					2025	FISICO	0.00	1.00	0.00	0.00	0.00	0.00	0.00	0.00	0.00	0.00	0.00	0.00	1.00
						COSTEO.S/	0.00	0.00	0.00	0.00	0.00	0.00	0.00	0.00	0.00	0.00	0.00	0.00	0.00
					2026	FISICO	0.00	1.00	0.00	0.00	0.00	0.00	0.00	0.00	0.00	0.00	0.00	0.00	1.00
						COSTEO.S/	0.00	0.00	0.00	0.00	0.00	0.00	0.00	0.00	0.00	0.00	0.00	0.00	0.00
AOI30182600557	ACCIONES PREVENCION A LA NO VIOLENCIA	250301 - PADRE ABAD	ACCION	Muy Alta	2024	FISICO	0.00	0.00	1.00	0.00	0.00	0.00	0.00	0.00	0.00	0.00	0.00	0.00	1.00
						COSTEO.S/	0.00	0.00	0.00	0.00	0.00	0.00	0.00	0.00	0.00	0.00	0.00	0.00	0.00
					2025	FISICO	0.00	0.00	1.00	0.00	0.00	0.00	0.00	0.00	0.00	0.00	0.00	0.00	1.00
						COSTEO.S/	0.00	0.00	0.00	0.00	0.00	0.00	0.00	0.00	0.00	0.00	0.00	0.00	0.00
					2026	FISICO	0.00	0.00	1.00	0.00	0.00	0.00	0.00	0.00	0.00	0.00	0.00	0.00	1.00
						COSTEO.S/	0.00	0.00	0.00	0.00	0.00	0.00	0.00	0.00	0.00	0.00	0.00	0.00	0.00
AOI30182600558	SEGUIMIENTO DE CASOS DE VIOLENCIA.	250301 - PADRE ABAD	ACCION	Muy Alta	2024	FISICO	0.00	0.00	0.00	1.00	0.00	0.00	0.00	0.00	0.00	0.00	0.00	0.00	1.00
						COSTEO.S/	0.00	0.00	0.00	0.00	0.00	0.00	0.00	0.00	0.00	0.00	0.00	0.00	0.00
					2025	FISICO	0.00	0.00	0.00	1.00	0.00	0.00	0.00	0.00	0.00	0.00	0.00	0.00	1.00
						COSTEO.S/	0.00	0.00	0.00	0.00	0.00	0.00	0.00	0.00	0.00	0.00	0.00	0.00	0.00
					2026	FISICO	0.00	0.00	0.00	1.00	0.00	0.00	0.00	0.00	0.00	0.00	0.00	0.00	1.00
						COSTEO.S/	0.00	0.00	0.00	0.00	0.00	0.00	0.00	0.00	0.00	0.00	0.00	0.00	0.00
AOI30182600559	FORTALECIMIENTO A OTRAS INSTANCIAS DE LOS DISTRITOS.	250301 - PADRE ABAD	ACCION	Muy Alta	2024	FISICO	0.00	0.00	0.00	0.00	1.00	0.00	0.00	0.00	0.00	0.00	0.00	0.00	1.00
						COSTEO.S/	0.00	0.00	0.00	0.00	0.00	0.00	0.00	0.00	0.00	0.00	0.00	0.00	0.00
					2025	FISICO	0.00	0.00	0.00	0.00	1.00	0.00	0.00	0.00	0.00	0.00	0.00	0.00	1.00
						COSTEO.S/	0.00	0.00	0.00	0.00	0.00	0.00	0.00	0.00	0.00	0.00	0.00	0.00	0.00
					2026	FISICO	0.00	0.00	0.00	0.00	1.00	0.00	0.00	0.00	0.00	0.00	0.00	0.00	1.00
						COSTEO.S/	0.00	0.00	0.00	0.00	0.00	0.00	0.00	0.00	0.00	0.00	0.00	0.00	0.00
AOI30182600560	PROMOVER LA TRANSFORMACION DE PAUTAS CULTURALES DE	250301 - PADRE ABAD	ACCION	Muy Alta	2024	FISICO	0.00	0.00	0.00	0.00	0.00	1.00	0.00	0.00	0.00	0.00	0.00	0.00	1.00
						COSTEO.S/	0.00	0.00	0.00	0.00	0.00	0.00	0.00	0.00	0.00	0.00	0.00	0.00	0.00

	GÉNERO Y PATRONES SOCIOCULTURALES.				2025	FISICO	0.00	0.00	0.00	0.00	0.00	1.00	0.00	0.00	0.00	0.00	0.00	0.00	1.00
						COSTEO.S/	0.00	0.00	0.00	0.00	0.00	0.00	0.00	0.00	0.00	0.00	0.00	0.00	0.00
					2026	FISICO	0.00	0.00	0.00	0.00	0.00	1.00	0.00	0.00	0.00	0.00	0.00	0.00	1.00
						COSTEO.S/	0.00	0.00	0.00	0.00	0.00	0.00	0.00	0.00	0.00	0.00	0.00	0.00	0.00
AOI30182600561	FORTALECER Y PROMOVER LA ARTICULACION ENTRE LOS NIÑOS, NIÑAS Y ADOLESCENTE.	250301 - PADRE ABAD	ACCION	Muy Alta	2024	FISICO	0.00	0.00	0.00	0.00	0.00	0.00	0.00	0.00	1.00	0.00	0.00	0.00	1.00
						COSTEO.S/	0.00	0.00	0.00	0.00	0.00	0.00	0.00	0.00	0.00	0.00	0.00	0.00	0.00
					2025	FISICO	0.00	0.00	0.00	0.00	0.00	0.00	0.00	0.00	1.00	0.00	0.00	0.00	1.00
						COSTEO.S/	0.00	0.00	0.00	0.00	0.00	0.00	0.00	0.00	0.00	0.00	0.00	0.00	0.00
					2026	FISICO	0.00	0.00	0.00	0.00	0.00	0.00	0.00	0.00	1.00	0.00	0.00	0.00	1.00
						COSTEO.S/	0.00	0.00	0.00	0.00	0.00	0.00	0.00	0.00	0.00	0.00	0.00	0.00	0.00

OEI.09 - PROMOVER EL DESARROLLO HUMANO Y HÁBITOS SALUDABLES EN LA PROVINCIA

AEI.09.01 - PROGRAMAS DE APOYO SOCIAL DE FORMA PERMANENTE A GRUPOS DE POBLACIÓN VULNERABLES DE LA PROVINCIA

	CODIGO	ACTIVIDAD OPERATIVA	UBIGEO	U.M.	PRIORIDAD	PERIODO MULTIANUAL		PROGRAMACION MENSUAL												TOTAL ANUAL
							META	01	02	03	04	05	06	07	08	09	10	11	12	
	AOI30182600546	CHARLA DE SENSIBILIZACIÓN PARA REDUCIR LA DESPROTECCIÓN FAMILIAR Y EL RIESGO EN LAS NIÑAS, NIÑOS, Y ADOLESCENTES	250301 - PADRE ABAD	CHARLA	Muy Alta	2024	FISICO	0.00	0.00	0.00	0.00	0.00	1.00	0.00	0.00	0.00	0.00	0.00	0.00	1.00
							COSTEO.S/	0.00	0.00	0.00	0.00	0.00	0.00	0.00	0.00	0.00	0.00	0.00	0.00	0.00
						2025	FISICO	0.00	0.00	0.00	0.00	0.00	1.00	0.00	0.00	0.00	0.00	0.00	0.00	1.00
							COSTEO.S/	0.00	0.00	0.00	0.00	0.00	0.00	0.00	0.00	0.00	0.00	0.00	0.00	0.00
						2026	FISICO	0.00	0.00	0.00	0.00	0.00	1.00	0.00	0.00	0.00	0.00	0.00	0.00	1.00
							COSTEO.S/	0.00	0.00	0.00	0.00	0.00	0.00	0.00	0.00	0.00	0.00	0.00	0.00	0.00
	AOI30182600547	CAMPAÑA POR EL DÍA INTERNACIONAL DEL JUEGO: " JUGUEMOS JUNTOS".	250301 - PADRE ABAD	CAMPAÑA	Muy Alta	2024	FISICO	0.00	1.00	0.00	0.00	1.00	0.00	0.00	0.00	0.00	0.00	0.00	0.00	3.00
							COSTEO.S/	0.00	0.00	0.00	0.00	0.00	0.00	0.00	0.00	0.00	0.00	0.00	0.00	0.00
						2025	FISICO	0.00	1.00	0.00	0.00	1.00	0.00	0.00	0.00	0.00	0.00	0.00	1.00	3.00
							COSTEO.S/	0.00	0.00	0.00	0.00	0.00	0.00	0.00	0.00	0.00	0.00	0.00	0.00	0.00
						2026	FISICO	0.00	1.00	0.00	0.00	1.00	0.00	0.00	0.00	0.00	0.00	0.00	1.00	3.00
							COSTEO.S/	0.00	0.00	0.00	0.00	0.00	0.00	0.00	0.00	0.00	0.00	0.00	0.00	0.00
	AOI30182600548	DIA DEL NIÑO PERUAÑO: EVENTO POR EL DÍA DEL NIÑO PERUANO.	250301 - PADRE ABAD	ACCION	Muy Alta	2024	FISICO	0.00	0.00	0.00	1.00	0.00	0.00	0.00	0.00	0.00	0.00	0.00	0.00	1.00
							COSTEO.S/	0.00	0.00	0.00	0.00	0.00	0.00	0.00	0.00	0.00	0.00	0.00	0.00	0.00
						2025	FISICO	0.00	0.00	0.00	1.00	0.00	0.00	0.00	0.00	0.00	0.00	0.00	0.00	1.00
							COSTEO.S/	0.00	0.00	0.00	0.00	0.00	0.00	0.00	0.00	0.00	0.00	0.00	0.00	0.00
						2026	FISICO	0.00	0.00	0.00	1.00	0.00	0.00	0.00	0.00	0.00	0.00	0.00	0.00	1.00
							COSTEO.S/	0.00	0.00	0.00	0.00	0.00	0.00	0.00	0.00	0.00	0.00	0.00	0.00	0.00
	AOI30182600549	DÍA MUNDIAL CONTRA EL TRABAJO INFANTIL: "SENSIBILIZAR Y DENUNCIAR LA EXPLOTACIÓN INFANTIL"	250301 - PADRE ABAD	ACCION	Muy Alta	2024	FISICO	0.00	0.00	0.00	0.00	0.00	1.00	0.00	0.00	0.00	0.00	0.00	0.00	1.00
							COSTEO.S/	0.00	0.00	0.00	0.00	0.00	0.00	0.00	0.00	0.00	0.00	0.00	0.00	0.00
						2025	FISICO	0.00	0.00	0.00	0.00	0.00	1.00	0.00	0.00	0.00	0.00	0.00	0.00	1.00
							COSTEO.S/	0.00	0.00	0.00	0.00	0.00	0.00	0.00	0.00	0.00	0.00	0.00	0.00	0.00
						2026	FISICO	0.00	0.00	0.00	0.00	0.00	1.00	0.00	0.00	0.00	0.00	0.00	0.00	1.00
							COSTEO.S/	0.00	0.00	0.00	0.00	0.00	0.00	0.00	0.00	0.00	0.00	0.00	0.00	0.00
	AOI30182600550	DÍA IINTERNACIONAL PARA LA ERRADICACIÓN DEL TRABAJO INFANTIL: "SENSIBILIZACIÓN Y PROMOCIÓN PARA LA ERRADICACIÓN DEL TRABAJO INFANTIL".	250301 - PADRE ABAD	ACCION	Muy Alta	2024	FISICO	0.00	0.00	0.00	0.00	0.00	0.00	1.00	0.00	0.00	0.00	0.00	0.00	1.00
							COSTEO.S/	0.00	0.00	0.00	0.00	0.00	0.00	0.00	0.00	0.00	0.00	0.00	0.00	0.00
						2025	FISICO	0.00	0.00	0.00	0.00	0.00	0.00	1.00	0.00	0.00	0.00	0.00	0.00	1.00
							COSTEO.S/	0.00	0.00	0.00	0.00	0.00	0.00	0.00	0.00	0.00	0.00	0.00	0.00	0.00
						2026	FISICO	0.00	0.00	0.00	0.00	0.00	0.00	1.00	0.00	0.00	0.00	0.00	0.00	1.00
							COSTEO.S/	0.00	0.00	0.00	0.00	0.00	0.00	0.00	0.00	0.00	0.00	0.00	0.00	0.00
	AOI30182600551	EVENTO POR LA SEMANA NACIONAL DE LOS DERECHOS DEL NIÑO: "CONOCIENDO MIS DERECHOS".	250301 - PADRE ABAD	CHARLA	Muy Alta	2024	FISICO	0.00	0.00	0.00	0.00	0.00	0.00	0.00	0.00	1.00	0.00	0.00	0.00	1.00
							COSTEO.S/	0.00	0.00	0.00	0.00	0.00	0.00	0.00	0.00	0.00	0.00	0.00	0.00	0.00
						2025	FISICO	0.00	0.00	0.00	0.00	0.00	0.00	0.00	0.00	1.00	0.00	0.00	0.00	1.00
							COSTEO.S/	0.00	0.00	0.00	0.00	0.00	0.00	0.00	0.00	0.00	0.00	0.00	0.00	0.00
						2026	FISICO	0.00	0.00	0.00	0.00	0.00	0.00	0.00	0.00	1.00	0.00	0.00	0.00	1.00

MUNICIPALIDAD PROVINCIAL DE PADRE ABAD SECRETARIA GENERAL

MUNICIPALIDAD PROVINCIAL DE PADRE ABAD V°B° ALCALDIA AGUAYTIA

MUNICIPALIDAD PROVINCIAL DE PADRE ABAD V°B° Gerencia Municipal AGUAYTIA

MUNICIPALIDAD PROVINCIAL DE PADRE ABAD V°B° GERENCIA DE ASESORIA JURIDICA AGUAYTIA

MUNICIPALIDAD PROVINCIAL DE PADRE ABAD V°B° GERENCIA DE PLANEAMIENTO PRESUPUESTO Y RACIONALIZACION AGUAYTIA

						COSTEO.S/	0.00	0.00	0.00	0.00	0.00	0.00	0.00	0.00	0.00	0.00	0.00	0.00	0.00
AOI30182600552	DÍA INTERNACIONAL ABUSO SEXUAL INFANTIL Y ADOLECENTE: "CHARLA INFORMATIVO Y SENCIBILIZACIÓN CONTRA EL ABUSO SEXUAL INFANTIL Y ADOLESCENTE".	250301 - PADRE ABAD	TALLER	Muy Alta	2024	FISICO	0.00	0.00	0.00	0.00	0.00	0.00	0.00	0.00	0.00	0.00	1.00	0.00	1.00
						COSTEO.S/	0.00	0.00	0.00	0.00	0.00	0.00	0.00	0.00	0.00	0.00	0.00	0.00	0.00
					2025	FISICO	0.00	0.00	0.00	0.00	0.00	0.00	0.00	0.00	0.00	0.00	1.00	0.00	1.00
						COSTEO.S/	0.00	0.00	0.00	0.00	0.00	0.00	0.00	0.00	0.00	0.00	0.00	0.00	0.00
					2026	FISICO	0.00	0.00	0.00	0.00	0.00	0.00	0.00	0.00	0.00	0.00	1.00	0.00	1.00
						COSTEO.S/	0.00	0.00	0.00	0.00	0.00	0.00	0.00	0.00	0.00	0.00	0.00	0.00	0.00
AOI30182600553	ACCIÓN CIVICA DE LAS DEFENSORIAS DEL NIÑO, NIÑA Y DEL ADOLECENTE: "CONOCIENDO EL SERVICIO DE LA DEFENSORÍA DEL NIÑO Y DEL ADOLESCENTE"	250301 - PADRE ABAD	ACCION	Muy Alta	2024	FISICO	0.00	0.00	0.00	0.00	0.00	0.00	0.00	0.00	0.00	0.00	1.00	0.00	1.00
						COSTEO.S/	0.00	0.00	0.00	0.00	0.00	0.00	0.00	0.00	0.00	0.00	0.00	0.00	0.00
					2025	FISICO	0.00	0.00	0.00	0.00	0.00	0.00	0.00	0.00	0.00	0.00	1.00	0.00	1.00
						COSTEO.S/	0.00	0.00	0.00	0.00	0.00	0.00	0.00	0.00	0.00	0.00	0.00	0.00	0.00
					2026	FISICO	0.00	0.00	0.00	0.00	0.00	0.00	0.00	0.00	0.00	0.00	1.00	0.00	1.00
						COSTEO.S/	0.00	0.00	0.00	0.00	0.00	0.00	0.00	0.00	0.00	0.00	0.00	0.00	0.00
AOI30182600554	CAMPAÑA "PONTE EN MODO NIÑEZ" IMPLEMENTACIÓN DE MENSAJES DE PROTECCIÓN Y SENSIBILIZA SOBRE SEÑALES DE ALERTA.	250301 - PADRE ABAD	ACCION	Muy Alta	2024	FISICO	0.00	0.00	0.00	0.00	1.00	0.00	0.00	0.00	0.00	0.00	0.00	0.00	1.00
						COSTEO.S/	0.00	0.00	0.00	0.00	0.00	0.00	0.00	0.00	0.00	0.00	0.00	0.00	0.00
					2025	FISICO	0.00	0.00	0.00	0.00	1.00	0.00	0.00	0.00	0.00	0.00	0.00	0.00	1.00
						COSTEO.S/	0.00	0.00	0.00	0.00	0.00	0.00	0.00	0.00	0.00	0.00	0.00	0.00	0.00
					2026	FISICO	0.00	0.00	0.00	0.00	1.00	0.00	0.00	0.00	0.00	0.00	0.00	0.00	1.00
						COSTEO.S/	0.00	0.00	0.00	0.00	0.00	0.00	0.00	0.00	0.00	0.00	0.00	0.00	0.00
AOI30182600563	TALLER DE COMO BRINDAR ATENCION A LAS PERSONAS QUE FUERON VICTIMAS DE VIOLENCIA - EN COMUNIDADES NATIVAS CONDUCCIÓN EFICAZ Y EFICIENTE DE LA SUB GERENCIA DE DEMUNA.	250301 - PADRE ABAD	TALLER	Muy Alta	2024	FISICO	0.00	0.00	0.00	0.00	0.00	0.00	1.00	0.00	0.00	0.00	0.00	0.00	1.00
						COSTEO.S/	0.00	0.00	0.00	0.00	0.00	0.00	0.00	0.00	0.00	0.00	0.00	0.00	0.00
					2025	FISICO	0.00	0.00	0.00	0.00	0.00	0.00	1.00	0.00	0.00	0.00	0.00	0.00	1.00
						COSTEO.S/	0.00	0.00	0.00	0.00	0.00	0.00	0.00	0.00	0.00	0.00	0.00	0.00	0.00
					2026	FISICO	0.00	0.00	0.00	0.00	0.00	0.00	1.00	0.00	0.00	0.00	0.00	0.00	1.00
						COSTEO.S/	0.00	0.00	0.00	0.00	0.00	0.00	0.00	0.00	0.00	0.00	0.00	0.00	0.00
AOI30182600689	DEFENSA MUNICIPAL AL NIÑO Y AL ADOLESCENTE.	250301 - PADRE ABAD	ACCION	Muy Alta	2024	FISICO	1.00	1.00	1.00	1.00	1.00	1.00	1.00	1.00	1.00	1.00	1.00	1.00	12.00
						COSTEO.S/	5,272.00	5,272.00	5,274.00	5,274.00	5,274.00	5,274.00	5,274.00	5,274.00	5,274.00	5,275.00	5,275.00	5,275.00	63,287.00
					2025	FISICO	1.00	1.00	1.00	1.00	1.00	1.00	1.00	1.00	1.00	1.00	1.00	1.00	12.00
						COSTEO.S/	5,272.00	5,272.00	5,274.00	5,274.00	5,274.00	5,274.00	5,274.00	5,274.00	5,274.00	5,275.00	5,275.00	5,275.00	63,287.00
					2026	FISICO	1.00	1.00	1.00	1.00	1.00	1.00	1.00	1.00	1.00	1.00	1.00	1.00	12.00
						COSTEO.S/	5,272.00	5,272.00	5,274.00	5,274.00	5,274.00	5,274.00	5,274.00	5,274.00	5,274.00	5,275.00	5,275.00	5,275.00	63,287.00

COSTEO TOTAL AÑO 2024 S/	63,287.00
COSTEO TOTAL AÑO 2025 S/	63,287.00
COSTEO TOTAL AÑO 2026 S/	63,287.00

FIRMA

U.M. = Unidad de Medida

Anexo B-4

PLAN OPERATIVO INSTITUCIONAL MULTIANUAL CON PROGRAMACIÓN FÍSICA Y COSTEO (Aprobado)

Año : 2024 - 2026

Periodo POI Multianual	2024 - 2026
Nivel de Gobierno	M - GOBIERNOS LOCALES
Sector	00 - MUNICIPALIDADES
Pliego	000 - MUNICIPALIDADES
Unidad Ejecutora	301826 - MUNICIPALIDAD PROVINCIAL DE PADRE ABAD - AGUAITIA

CENTRO DE COSTO: 15.03 - SUB GERENCIA DE ATENCION A LA PERSONA CON DISCAPACIDAD

OEI.09 - PROMOVER EL DESARROLLO HUMANO Y HÁBITOS SALUDABLES EN LA PROVINCIA

AEI.09.01 - PROGRAMAS DE APOYO SOCIAL DE FORMA PERMANENTE A GRUPOS DE POBLACIÓN VULNERABLES DE LA PROVINCIA

CODIGO	ACTIVIDAD OPERATIVA	UBIGEO	U.M.	PRIORIDAD	PERIODO MULTIANUAL	PROGRAMACION MENSUAL													TOTAL ANUAL
						META	01	02	03	04	05	06	07	08	09	10	11	12	
AOI30182600174	EMPADRONAMIENTO Y SISTEMATIZACIÓN DE DATOS, PARA PADRON DE PERSONAS CON DISCAPACIDAD EN EL ÁMBITO DE LA PROVINCIA DE PADRE ABAD.	250301 - PADRE ABAD	ACCION	Muy Alta	2024	FISICO	1.00	1.00	1.00	1.00	1.00	1.00	1.00	1.00	1.00	1.00	1.00	1.00	12.00
						COSTEO.S/	0.00	0.00	0.00	0.00	0.00	0.00	0.00	0.00	0.00	0.00	0.00	0.00	0.00
					2025	FISICO	1.00	1.00	1.00	1.00	1.00	1.00	1.00	1.00	1.00	1.00	1.00	1.00	12.00
						COSTEO.S/	0.00	0.00	0.00	0.00	0.00	0.00	0.00	0.00	0.00	0.00	0.00	0.00	0.00
					2026	FISICO	1.00	1.00	1.00	1.00	1.00	1.00	1.00	1.00	1.00	1.00	1.00	1.00	12.00
						COSTEO.S/	0.00	0.00	0.00	0.00	0.00	0.00	0.00	0.00	0.00	0.00	0.00	0.00	0.00
AOI30182600175	CAMPAÑA DE VERIFICACIÓN DEL CUMPLIMIENTO DE LA LEY 29973 CON EL COMITÉ DISTRITAL DE LAS PERSONAS CON DISCAPACIDAD SOBRE: TRATO PREFERENCIAL EN VEHÍCULOS DE TRANSPORTE PÚBLICO, PARQUEO, ACCESO PREFERENCIAL).	250301 - PADRE ABAD	CAMPAÑA	Muy Alta	2024	FISICO	0.00	0.00	0.00	1.00	0.00	0.00	0.00	0.00	0.00	0.00	0.00	0.00	1.00
						COSTEO.S/	0.00	0.00	0.00	0.00	0.00	0.00	0.00	0.00	0.00	0.00	0.00	0.00	0.00
					2025	FISICO	0.00	0.00	0.00	1.00	0.00	0.00	0.00	0.00	0.00	0.00	0.00	0.00	1.00
						COSTEO.S/	0.00	0.00	0.00	0.00	0.00	0.00	0.00	0.00	0.00	0.00	0.00	0.00	0.00
					2026	FISICO	0.00	0.00	0.00	1.00	0.00	0.00	0.00	0.00	0.00	0.00	0.00	0.00	1.00
						COSTEO.S/	0.00	0.00	0.00	0.00	0.00	0.00	0.00	0.00	0.00	0.00	0.00	0.00	0.00
AOI30182600176	CAMPAÑA MÉDICA DE CERTIFICACIÓN DE DISCAPACIDAD Y CAMBIO DEL D.N.I. DE DISCAPACIDAD EN EL DISTRITO DE PADRE ABAD	250301 - PADRE ABAD	CAMPAÑA	Muy Alta	2024	FISICO	0.00	0.00	0.00	1.00	0.00	0.00	0.00	1.00	0.00	0.00	1.00	0.00	3.00
						COSTEO.S/	0.00	0.00	0.00	0.00	0.00	0.00	0.00	0.00	0.00	0.00	0.00	0.00	0.00
					2025	FISICO	0.00	0.00	0.00	1.00	0.00	0.00	0.00	1.00	0.00	0.00	1.00	0.00	3.00
						COSTEO.S/	0.00	0.00	0.00	0.00	0.00	0.00	0.00	0.00	0.00	0.00	0.00	0.00	0.00
					2026	FISICO	0.00	0.00	0.00	1.00	0.00	0.00	0.00	1.00	0.00	0.00	1.00	0.00	3.00
						COSTEO.S/	0.00	0.00	0.00	0.00	0.00	0.00	0.00	0.00	0.00	0.00	0.00	0.00	0.00
AOI30182600177	DÍA NACIONAL DE LA PERSONA CON DISCAPACIDAD.	250301 - PADRE ABAD	ACCION	Muy Alta	2024	FISICO	0.00	0.00	0.00	0.00	0.00	0.00	0.00	0.00	0.00	1.00	0.00	0.00	1.00
						COSTEO.S/	0.00	0.00	0.00	0.00	0.00	0.00	0.00	0.00	0.00	0.00	0.00	0.00	0.00
					2025	FISICO	0.00	0.00	0.00	0.00	0.00	0.00	0.00	0.00	0.00	1.00	0.00	0.00	1.00
						COSTEO.S/	0.00	0.00	0.00	0.00	0.00	0.00	0.00	0.00	0.00	0.00	0.00	0.00	0.00
					2026	FISICO	0.00	0.00	0.00	0.00	0.00	0.00	0.00	0.00	0.00	1.00	0.00	0.00	1.00
						COSTEO.S/	0.00	0.00	0.00	0.00	0.00	0.00	0.00	0.00	0.00	0.00	0.00	0.00	0.00
AOI30182600178	TALLERES MULTISECTORIALES CON OMAPED DISTRITALES, INSTITUCIONES PÚBLICAS Y PRIVADAS DEL DISTRITO DE PADRE ABAD SOBRE EL CUMPLIMIENTO DE LA LEY 29973.	250301 - PADRE ABAD	TALLER	Muy Alta	2024	FISICO	0.00	1.00	0.00	0.00	1.00	0.00	0.00	0.00	1.00	0.00	0.00	0.00	3.00
						COSTEO.S/	0.00	0.00	0.00	0.00	0.00	0.00	0.00	0.00	0.00	0.00	0.00	0.00	0.00
					2025	FISICO	0.00	1.00	0.00	0.00	1.00	0.00	0.00	0.00	1.00	0.00	0.00	0.00	3.00
						COSTEO.S/	0.00	0.00	0.00	0.00	0.00	0.00	0.00	0.00	0.00	0.00	0.00	0.00	0.00
					2026	FISICO	0.00	1.00	0.00	0.00	1.00	0.00	0.00	0.00	1.00	0.00	0.00	0.00	3.00
						COSTEO.S/	0.00	0.00	0.00	0.00	0.00	0.00	0.00	0.00	0.00	0.00	0.00	0.00	0.00
AOI30182600705	APOYO AL CIUDADANO Y A LA FAMILIA.	250301 - PADRE ABAD	ACCION	Muy Alta	2024	FISICO	1.00	1.00	1.00	1.00	1.00	1.00	1.00	1.00	1.00	1.00	1.00	1.00	12.00
						COSTEO.S/	3,486.00	3,486.00	3,486.00	3,486.00	3,486.00	3,487.00	3,487.00	3,487.00	3,487.00	3,487.00	3,488.00	3,488.00	41,841.00

SECRETARIA GENERAL

Vº Bº ALCALDIA

Vº Bº Gerencia Municipal

Vº Bº GERENCIA DE ASESORIA JURIDICA

Vº Bº GERENCIA DE PLANEAMIENTO PRESUPUESTO Y RACIONALIZACION

24

2025	FISICO	1.00	1.00	1.00	1.00	1.00	1.00	1.00	1.00	1.00	1.00	1.00	1.00	1.00	1.00	12.00
	COSTEO.S/	3,486.00	3,486.00	3,486.00	3,486.00	3,486.00	3,487.00	3,487.00	3,487.00	3,487.00	3,487.00	3,488.00	3,488.00	41,841.00		
2026	FISICO	1.00	1.00	1.00	1.00	1.00	1.00	1.00	1.00	1.00	1.00	1.00	1.00	1.00	1.00	12.00
	COSTEO.S/	3,486.00	3,486.00	3,486.00	3,486.00	3,486.00	3,487.00	3,487.00	3,487.00	3,487.00	3,487.00	3,488.00	3,488.00	41,841.00		

COSTEO TOTAL AÑO 2024 S/	41,841.00
COSTEO TOTAL AÑO 2025 S/	41,841.00
COSTEO TOTAL AÑO 2026 S/	41,841.00

FIRMA

U.M. = Unidad de Medida

MUNICIPALIDAD PROVINCIAL PADRE ABAD SECRETARIA GENERAL

MUNICIPALIDAD PROVINCIAL DE PADRE ABAD V° B° ALCALDIA AGUAYTIA

MUNICIPALIDAD PROVINCIAL DE PADRE ABAD V°B° Gerencia Municipal AGUAYTIA

MUNICIPALIDAD PROVINCIAL DE PADRE ABAD V° B° GERENCIA DE ASESORIA JURIDICA AGUAYTIA

MUNICIPALIDAD PROVINCIAL DE PADRE ABAD V° B° GERENCIA DE PLANEAMIENTO PRESUPUESTO Y RACIONALIZACION AGUAYTIA

Anexo B-4

PLAN OPERATIVO INSTITUCIONAL MULTIANUAL CON PROGRAMACIÓN FÍSICA Y COSTEO (Aprobado)

Año : 2024 - 2026

Periodo POI Multianual	2024 - 2026
Nivel de Gobierno	M - GOBIERNOS LOCALES
Sector	00 - MUNICIPALIDADES
Pliego	000 - MUNICIPALIDADES
Unidad Ejecutora	301826 - MUNICIPALIDAD PROVINCIAL DE PADRE ABAD - AGUAITIA

CENTRO DE COSTO: 15.04.00 - SUB GERENCIA DE DESARROLLO ECONOMICO MYPES Y TURISMO

OEI.02 - PROMOVER LA COMPETITIVIDAD ECONÓMICA EN LA PROVINCIA

AEI.02.01 - ASISTENCIA TÉCNICA A NUEVOS EMPRENDEDORES DE FORMA OPORTUNA EN LA PROVINCIA

CODIGO	ACTIVIDAD OPERATIVA	UBIGEO	U.M.	PRIORIDAD	PERIODO MULTIANUAL	META	PROGRAMACION MENSUAL 01	02	03	04	05	06	07	08	09	10	11	12	TOTAL ANUAL
AOI30182600374	ASISTENCIA TÉCNICA PARA NUEVOS EMPRENDEDORES NIVEL DE LA PROVINCIA EN PROCESO DE CONSTITUCION Y FORMALIZACION.	250301 - PADRE ABAD	ASISTENCIA TECNICA	Muy Alta	2024	FISICO	0.00	0.00	0.00	0.00	1.00	1.00	0.00	0.00	0.00	0.00	0.00	0.00	2.00
						COSTEO.S/	0.00	0.00	0.00	0.00	0.00	0.00	0.00	0.00	0.00	0.00	0.00	0.00	0.00
					2025	FISICO	0.00	0.00	0.00	0.00	1.00	1.00	0.00	0.00	0.00	0.00	0.00	0.00	2.00
						COSTEO.S/	0.00	0.00	0.00	0.00	0.00	0.00	0.00	0.00	0.00	0.00	0.00	0.00	0.00
					2026	FISICO	0.00	0.00	0.00	0.00	1.00	1.00	0.00	0.00	0.00	0.00	0.00	0.00	2.00
						COSTEO.S/	0.00	0.00	0.00	0.00	0.00	0.00	0.00	0.00	0.00	0.00	0.00	0.00	0.00
AOI30182600375	TALLERES EN LAS DIFERENTES LÍNEAS PRODUCTIVAS DE LA ZONA (CAFÉ, PIÑA, PLÁTANO, PALMA, PALMITO, MAIZ, COCONA, LÁCTEOS, CACAO, DERIVADOS DE LICORES).	250301 - PADRE ABAD	TALLER	Muy Alta	2024	FISICO	0.00	0.00	0.00	0.00	0.00	0.00	0.00	1.00	1.00	0.00	0.00	0.00	2.00
						COSTEO.S/	0.00	0.00	0.00	0.00	0.00	0.00	0.00	0.00	0.00	0.00	0.00	0.00	0.00
					2025	FISICO	0.00	0.00	0.00	0.00	0.00	0.00	0.00	1.00	1.00	0.00	0.00	0.00	2.00
						COSTEO.S/	0.00	0.00	0.00	0.00	0.00	0.00	0.00	0.00	0.00	0.00	0.00	0.00	0.00
					2026	FISICO	0.00	0.00	0.00	0.00	0.00	0.00	0.00	1.00	1.00	0.00	0.00	0.00	2.00
						COSTEO.S/	0.00	0.00	0.00	0.00	0.00	0.00	0.00	0.00	0.00	0.00	0.00	0.00	0.00
AOI30182600566	FERIA DEL EMPREDIMIENTO AGUAYTIANO.	250301 - PADRE ABAD	FERIA	Muy Alta	2024	FISICO	0.00	1.00	1.00	1.00	1.00	1.00	1.00	1.00	1.00	1.00	1.00	1.00	11.00
						COSTEO.S/	0.00	0.00	0.00	0.00	0.00	0.00	0.00	0.00	0.00	0.00	0.00	0.00	0.00
					2025	FISICO	0.00	1.00	1.00	1.00	1.00	1.00	1.00	1.00	1.00	1.00	1.00	1.00	11.00
						COSTEO.S/	0.00	0.00	0.00	0.00	0.00	0.00	0.00	0.00	0.00	0.00	0.00	0.00	0.00
					2026	FISICO	0.00	1.00	1.00	1.00	1.00	1.00	1.00	1.00	1.00	1.00	1.00	1.00	11.00
						COSTEO.S/	0.00	0.00	0.00	0.00	0.00	0.00	0.00	0.00	0.00	0.00	0.00	0.00	0.00
AOI30182600567	ADQUISICION DE MODULOS DE VENTA DE LOS PRODUCTOS DERIVADOS.	250301 - PADRE ABAD	ACCION	Muy Alta	2024	FISICO	0.00	0.00	0.00	0.00	0.00	1.00	0.00	0.00	1.00	0.00	0.00	0.00	2.00
						COSTEO.S/	0.00	0.00	0.00	0.00	0.00	0.00	0.00	0.00	0.00	0.00	0.00	0.00	0.00
					2025	FISICO	0.00	0.00	0.00	0.00	0.00	1.00	0.00	0.00	1.00	0.00	0.00	0.00	2.00
						COSTEO.S/	0.00	0.00	0.00	0.00	0.00	0.00	0.00	0.00	0.00	0.00	0.00	0.00	0.00
					2026	FISICO	0.00	0.00	0.00	0.00	0.00	1.00	0.00	0.00	1.00	0.00	0.00	0.00	2.00
						COSTEO.S/	0.00	0.00	0.00	0.00	0.00	0.00	0.00	0.00	0.00	0.00	0.00	0.00	0.00

AEI.02.02 - ASISTENCIA TÉCNICA EN LA FORMALIZACIÓN DE LOS ESTABLECIMIENTOS DE MANERA OPORTUNA A LOS COMERCIANTES INFORMALES EN LA PROVINCIA

CODIGO	ACTIVIDAD OPERATIVA	UBIGEO	U.M.	PRIORIDAD	PERIODO MULTIANUAL	META	PROGRAMACION MENSUAL 01	02	03	04	05	06	07	08	09	10	11	12	TOTAL ANUAL
AOI30182600376	ASISTENCIA TECNICA DE FORMALIZACION DE COMERCIANTES INFORMALES EN LA PROVINCIA.	250301 - PADRE ABAD	ASISTENCIA TECNICA	Muy Alta	2024	FISICO	0.00	0.00	0.00	0.00	0.00	0.00	1.00	1.00	1.00	1.00	1.00	1.00	6.00
						COSTEO.S/	0.00	0.00	0.00	0.00	0.00	0.00	0.00	0.00	0.00	0.00	0.00	0.00	0.00
					2025	FISICO	0.00	0.00	0.00	0.00	0.00	0.00	1.00	1.00	1.00	1.00	1.00	1.00	6.00
						COSTEO.S/	0.00	0.00	0.00	0.00	0.00	0.00	0.00	0.00	0.00	0.00	0.00	0.00	0.00
					2026	FISICO	0.00	0.00	0.00	0.00	0.00	0.00	1.00	1.00	1.00	1.00	1.00	1.00	6.00
						COSTEO.S/	0.00	0.00	0.00	0.00	0.00	0.00	0.00	0.00	0.00	0.00	0.00	0.00	0.00

AOI30182600378	CAMPAÑA DE DIFUSION DE PRODUCTOS DERIVADOS DE LAS ASOCIACIONES, COOPERATIVAS Y MYPES.	250301 - PADRE ABAD	ACCION	Muy Alta	2024	FISICO	0.00	0.00	1.00	1.00	1.00	1.00	1.00	1.00	1.00	1.00	1.00	1.00	10.00
						COSTEO.S/	0.00	0.00	0.00	0.00	0.00	0.00	0.00	0.00	0.00	0.00	0.00	0.00	0.00
					2025	FISICO	0.00	0.00	1.00	1.00	1.00	1.00	1.00	1.00	1.00	1.00	1.00	1.00	10.00
						COSTEO.S/	0.00	0.00	0.00	0.00	0.00	0.00	0.00	0.00	0.00	0.00	0.00	0.00	0.00
					2026	FISICO	0.00	0.00	1.00	1.00	1.00	1.00	1.00	1.00	1.00	1.00	1.00	1.00	10.00
						COSTEO.S/	0.00	0.00	0.00	0.00	0.00	0.00	0.00	0.00	0.00	0.00	0.00	0.00	0.00
AOI30182600565	TALLERES DE ACTIVIDADES ECONÓMICAS EN TEMAS DE PRODUCTOS Y DERIVADOS PARA SU COMERCIALIZACION.	250301 - PADRE ABAD	ACCION	Muy Alta	2024	FISICO	0.00	0.00	0.00	0.00	0.00	0.00	1.00	0.00	1.00	1.00	0.00	0.00	3.00
						COSTEO.S/	0.00	0.00	0.00	0.00	0.00	0.00	0.00	0.00	0.00	0.00	0.00	0.00	0.00
					2025	FISICO	0.00	0.00	0.00	0.00	0.00	0.00	1.00	0.00	1.00	1.00	0.00	0.00	3.00
						COSTEO.S/	0.00	0.00	0.00	0.00	0.00	0.00	0.00	0.00	0.00	0.00	0.00	0.00	0.00
					2026	FISICO	0.00	0.00	0.00	0.00	0.00	0.00	1.00	0.00	1.00	1.00	0.00	0.00	3.00
						COSTEO.S/	0.00	0.00	0.00	0.00	0.00	0.00	0.00	0.00	0.00	0.00	0.00	0.00	0.00

AEI.02.04 - PROGRAMA DE FORTALECIMIENTO QUE AGREGAN VALOR PRODUCTIVO A LOS AGENTES ECONÓMICOS DE LA PROVINCIA																								
CODIGO	ACTIVIDAD OPERATIVA	UBIGEO	U.M.	PRIORIDAD	PERIODO MULTIANUAL		PROGRAMACION MENSUAL																	TOTAL ANUAL
						META	01	02	03	04	05	06	07	08	09	10	11	12						
AOI30182600379	IMPLEMENTACION DE PROCOMPITE.	250301 - PADRE ABAD	ACCION	Muy Alta	2024	FISICO	0.00	0.00	0.00	1.00	1.00	1.00	1.00	0.00	0.00	0.00	0.00	0.00	4.00
						COSTEO.S/	0.00	0.00	0.00	0.00	0.00	0.00	0.00	0.00	0.00	0.00	0.00	0.00	0.00
					2025	FISICO	0.00	0.00	0.00	1.00	1.00	1.00	1.00	0.00	0.00	0.00	0.00	0.00	4.00
						COSTEO.S/	0.00	0.00	0.00	0.00	0.00	0.00	0.00	0.00	0.00	0.00	0.00	0.00	0.00
					2026	FISICO	0.00	0.00	0.00	1.00	1.00	1.00	1.00	0.00	0.00	0.00	0.00	0.00	4.00
						COSTEO.S/	0.00	0.00	0.00	0.00	0.00	0.00	0.00	0.00	0.00	0.00	0.00	0.00	0.00
AOI30182600380	TALLERES EN TRANSFORMACIÓN DE PRODUCTOS DERIVADOS DE DIFERENTES LINEAS DE CULTIVO EN LA PROVINCIA.	250301 - PADRE ABAD	TALLER	Muy Alta	2024	FISICO	0.00	0.00	0.00	0.00	0.00	0.00	0.00	1.00	1.00	0.00	0.00	0.00	2.00
						COSTEO.S/	0.00	0.00	0.00	0.00	0.00	0.00	0.00	0.00	0.00	0.00	0.00	0.00	0.00
					2025	FISICO	0.00	0.00	0.00	0.00	0.00	0.00	0.00	1.00	1.00	0.00	0.00	0.00	2.00
						COSTEO.S/	0.00	0.00	0.00	0.00	0.00	0.00	0.00	0.00	0.00	0.00	0.00	0.00	0.00
					2026	FISICO	0.00	0.00	0.00	0.00	0.00	0.00	0.00	1.00	1.00	0.00	0.00	0.00	2.00
						COSTEO.S/	0.00	0.00	0.00	0.00	0.00	0.00	0.00	0.00	0.00	0.00	0.00	0.00	0.00
AOI30182600568	GESTIONAR CONVENIOS ESTRATÉGICOS PARA EL FORTALECIMIENTO DE CAPACIDADES PARA EL DESARROLLO ECONÓMICO.	250301 - PADRE ABAD	ACCION	Muy Alta	2024	FISICO	0.00	0.00	2,100.00	0.00	0.00	0.00	0.00	0.00	0.00	0.00	0.00	0.00	2,100.00
						COSTEO.S/	0.00	0.00	0.00	0.00	0.00	0.00	0.00	0.00	0.00	0.00	0.00	0.00	0.00
					2025	FISICO	0.00	0.00	2,100.00	0.00	0.00	0.00	0.00	0.00	0.00	0.00	0.00	0.00	2,100.00
						COSTEO.S/	0.00	0.00	0.00	0.00	0.00	0.00	0.00	0.00	0.00	0.00	0.00	0.00	0.00
					2026	FISICO	0.00	0.00	2,100.00	0.00	0.00	0.00	0.00	0.00	0.00	0.00	0.00	0.00	2,100.00
						COSTEO.S/	0.00	0.00	0.00	0.00	0.00	0.00	0.00	0.00	0.00	0.00	0.00	0.00	0.00
AOI30182600569	TALLER DE FORTALECIMIENTO DE CAPACIDADES EN EL ÁREA DE GESTIÓN DE COMERCIO ELECTRÓNICO EN EL "USO DE PLATAFORMAS DIGITALES".	250301 - PADRE ABAD	TALLER	Muy Alta	2024	FISICO	0.00	0.00	0.00	0.00	0.00	0.00	0.00	0.00	0.00	0.00	6,225.00	0.00	6,225.00
						COSTEO.S/	0.00	0.00	0.00	0.00	0.00	0.00	0.00	0.00	0.00	0.00	0.00	0.00	0.00
					2025	FISICO	0.00	0.00	0.00	0.00	0.00	0.00	0.00	0.00	0.00	0.00	6,225.00	0.00	6,225.00
						COSTEO.S/	0.00	0.00	0.00	0.00	0.00	0.00	0.00	0.00	0.00	0.00	0.00	0.00	0.00
					2026	FISICO	0.00	0.00	0.00	0.00	0.00	0.00	0.00	0.00	0.00	0.00	6,225.00	0.00	6,225.00
						COSTEO.S/	0.00	0.00	0.00	0.00	0.00	0.00	0.00	0.00	0.00	0.00	0.00	0.00	0.00
AOI30182600570	PROMOVER Y DESARROLLAR RUEDAS DE NEGOCIOS, FERIAS AGROPECUARIAS Y EMPRESARIALES, RUTAS ECONÓMICAS Y LANZAMIENTO DE EMPRENDIMIENTOS.	250301 - PADRE ABAD	TALLER	Muy Alta	2024	FISICO	0.00	0.00	0.00	0.00	1.00	1.00	0.00	0.00	0.00	0.00	0.00	0.00	2.00
						COSTEO.S/	0.00	0.00	0.00	0.00	0.00	0.00	0.00	0.00	0.00	0.00	0.00	0.00	0.00
					2025	FISICO	0.00	0.00	0.00	0.00	1.00	1.00	0.00	0.00	0.00	0.00	0.00	0.00	2.00
						COSTEO.S/	0.00	0.00	0.00	0.00	0.00	0.00	0.00	0.00	0.00	0.00	0.00	0.00	0.00
					2026	FISICO	0.00	0.00	0.00	0.00	1.00	1.00	0.00	0.00	0.00	0.00	0.00	0.00	2.00
						COSTEO.S/	0.00	0.00	0.00	0.00	0.00	0.00	0.00	0.00	0.00	0.00	0.00	0.00	0.00
AOI30182600571	CAPACITACIÓN EN LAS DIVERSAS MODALIDADES DE CRÉDITOS A LOS PRODUCTORES DE LAS DIFERENTES LÍNEAS	250301 - PADRE ABAD	TALLER	Muy Alta	2024	FISICO	0.00	0.00	0.00	0.00	0.00	0.00	0.00	1.00	0.00	0.00	0.00	0.00	1.00
						COSTEO.S/	0.00	0.00	0.00	0.00	0.00	0.00	0.00	0.00	0.00	0.00	0.00	0.00	0.00
					2025	FISICO	0.00	0.00	0.00	0.00	0.00	0.00	0.00	1.00	0.00	0.00	0.00	0.00	1.00
						COSTEO.S/	0.00	0.00	0.00	0.00	0.00	0.00	0.00	0.00	0.00	0.00	0.00	0.00	0.00

SECRETARIA GENERAL

Vº Bº ALCALDIA

Vº Bº Gerencia Municipal

Vº Bº GERENCIA DE ASESORIA JURIDICA

Vº Bº GERENCIA DE PLANEAMIENTO PRESUPUESTO Y RACIONALIZACION

	PRODUCTIVAS EN LA PROVINCIA.				2026	FISICO	0.00	0.00	0.00	0.00	0.00	0.00	0.00	1.00	0.00	0.00	0.00	0.00	1.00
						COSTEO.S/	0.00	0.00	0.00	0.00	0.00	0.00	0.00	0.00	0.00	0.00	0.00	0.00	0.00
					2024	FISICO	0.00	0.00	0.00	0.00	0.00	1.00	0.00	0.00	0.00	0.00	0.00	0.00	1.00
						COSTEO.S/	0.00	0.00	0.00	0.00	0.00	0.00	0.00	0.00	0.00	0.00	0.00	0.00	0.00
AOI30182600572	IMPLEMENTACION DEL SISTEMA DE INFORMACIÓN GEOGRÁFICA PARA EL DESARROLLO ECONÓMICO.	250301 - PADRE ABAD	ACCION	Muy Alta	2025	FISICO	0.00	0.00	0.00	0.00	0.00	1.00	0.00	0.00	0.00	0.00	0.00	0.00	1.00
						COSTEO.S/	0.00	0.00	0.00	0.00	0.00	0.00	0.00	0.00	0.00	0.00	0.00	0.00	0.00
					2026	FISICO	0.00	0.00	0.00	0.00	0.00	1.00	0.00	0.00	0.00	0.00	0.00	0.00	1.00
						COSTEO.S/	0.00	0.00	0.00	0.00	0.00	0.00	0.00	0.00	0.00	0.00	0.00	0.00	0.00
					2024	FISICO	0.00	0.00	0.00	1.00	0.00	0.00	0.00	0.00	0.00	0.00	0.00	0.00	1.00
						COSTEO.S/	0.00	0.00	0.00	0.00	0.00	0.00	0.00	0.00	0.00	0.00	0.00	0.00	0.00
AOI30182600573	TALLER DE CAPACITACIÓN EN FORMULACIÓN E IMPLEMENTACIÓN DE PLANES DE NEGOCIOS.	250301 - PADRE ABAD	TALLER	Muy Alta	2025	FISICO	0.00	0.00	0.00	1.00	0.00	0.00	0.00	0.00	0.00	0.00	0.00	0.00	1.00
						COSTEO.S/	0.00	0.00	0.00	0.00	0.00	0.00	0.00	0.00	0.00	0.00	0.00	0.00	0.00
					2026	FISICO	0.00	0.00	0.00	1.00	0.00	0.00	0.00	0.00	0.00	0.00	0.00	0.00	1.00
						COSTEO.S/	0.00	0.00	0.00	0.00	0.00	0.00	0.00	0.00	0.00	0.00	0.00	0.00	0.00

OEI.10 - INCREMENTAR LA OFERTA TURÍSTICA CON ENFOQUE CULTURAL EN LA PROVINCIA

AEI.10.02 - ASISTENCIA TÉCNICA PARA EL INCREMENTO DEL TURISMO SOSTENIBLE EN LA PROVINCIA

	CODIGO	ACTIVIDAD OPERATIVA	UBIGEO	U.M.	PRIORIDAD	PERIODO MULTIANUAL	PROGRAMACION MENSUAL													TOTAL ANUAL
							META	01	02	03	04	05	06	07	08	09	10	11	12	
						2024	FISICO	1.00	1.00	1.00	1.00	1.00	1.00	1.00	1.00	1.00	1.00	1.00	1.00	12.00
							COSTEO.S/	4,165.00	4,165.00	4,167.00	4,167.00	4,167.00	4,167.00	4,167.00	4,167.00	4,167.00	4,167.00	4,167.00	4,167.00	50,000.00
	AOI30182600420	PROMOCION DEL TURISMO INTERNO	250301 - PADRE ABAD	ACCION	Muy Alta	2025	FISICO	1.00	1.00	1.00	1.00	1.00	1.00	1.00	1.00	1.00	1.00	1.00	1.00	12.00
							COSTEO.S/	4,165.00	4,165.00	4,167.00	4,167.00	4,167.00	4,167.00	4,167.00	4,167.00	4,167.00	4,167.00	4,167.00	4,167.00	50,000.00
						2026	FISICO	1.00	1.00	1.00	1.00	1.00	1.00	1.00	1.00	1.00	1.00	1.00	1.00	12.00
							COSTEO.S/	4,165.00	4,165.00	4,167.00	4,167.00	4,167.00	4,167.00	4,167.00	4,167.00	4,167.00	4,167.00	4,167.00	4,167.00	50,000.00

AEI.10.03 - PROGRAMA DE DESARROLLO TURÍSTICO IMPLEMENTADO EN LA PROVINCIA

	CODIGO	ACTIVIDAD OPERATIVA	UBIGEO	U.M.	PRIORIDAD	PERIODO MULTIANUAL	PROGRAMACION MENSUAL													TOTAL ANUAL
							META	01	02	03	04	05	06	07	08	09	10	11	12	
						2024	FISICO	0.00	1.00	1.00	1.00	1.00	1.00	0.00	0.00	1.00	0.00	1.00	0.00	7.00
							COSTEO.S/	0.00	0.00	0.00	0.00	0.00	0.00	0.00	0.00	0.00	0.00	0.00	0.00	0.00
	AOI30182600574	MEJORAMIENTO DE INFRAESTRUCTURA TURÍSTICA, ACCESIBILIDAD Y SEÑALIZACIÓN A LOS ATRACTIVOS TURÍSTICOS.	250301 - PADRE ABAD	ACCION	Muy Alta	2025	FISICO	0.00	1.00	1.00	1.00	1.00	1.00	0.00	0.00	1.00	0.00	1.00	0.00	7.00
							COSTEO.S/	0.00	0.00	0.00	0.00	0.00	0.00	0.00	0.00	0.00	0.00	0.00	0.00	0.00
						2026	FISICO	0.00	1.00	1.00	1.00	1.00	1.00	0.00	0.00	1.00	0.00	1.00	0.00	7.00
							COSTEO.S/	0.00	0.00	0.00	0.00	0.00	0.00	0.00	0.00	0.00	0.00	0.00	0.00	0.00
						2024	FISICO	0.00	0.00	1.00	0.00	0.00	0.00	1.00	0.00	0.00	0.00	0.00	0.00	2.00
							COSTEO.S/	0.00	0.00	0.00	0.00	0.00	0.00	0.00	0.00	0.00	0.00	0.00	0.00	0.00
	AOI30182600575	ACTUALIZACIÓN DEL INVENTARIO TURÍSTICO PADRE ABAD.	250301 - PADRE ABAD	ACCION	Muy Alta	2025	FISICO	0.00	0.00	1.00	0.00	0.00	0.00	1.00	0.00	0.00	0.00	0.00	0.00	2.00
							COSTEO.S/	0.00	0.00	0.00	0.00	0.00	0.00	0.00	0.00	0.00	0.00	0.00	0.00	0.00
						2026	FISICO	0.00	0.00	1.00	0.00	0.00	0.00	1.00	0.00	0.00	0.00	0.00	0.00	2.00
							COSTEO.S/	0.00	0.00	0.00	0.00	0.00	0.00	0.00	0.00	0.00	0.00	0.00	0.00	0.00
						2024	FISICO	0.00	0.00	0.00	1.00	0.00	0.00	0.00	0.00	0.00	1.00	0.00	0.00	2.00
							COSTEO.S/	0.00	0.00	0.00	0.00	0.00	0.00	0.00	0.00	0.00	0.00	0.00	0.00	0.00
	AOI30182600576	CAPACITACION A LAS EMPRESAS DE HOSPEDAJES, RESTAURANTES Y TRANSPORTES.	250301 - PADRE ABAD	ACCION	Muy Alta	2025	FISICO	0.00	0.00	0.00	1.00	0.00	0.00	0.00	0.00	0.00	0.00	0.00	0.00	2.00
							COSTEO.S/	0.00	0.00	0.00	0.00	0.00	0.00	0.00	0.00	0.00	1.00	0.00	0.00	0.00
						2026	FISICO	0.00	0.00	0.00	1.00	0.00	0.00	0.00	0.00	0.00	0.00	0.00	0.00	2.00
							COSTEO.S/	0.00	0.00	0.00	0.00	0.00	0.00	0.00	0.00	0.00	0.00	0.00	0.00	0.00
						2024	FISICO	0.00	0.00	1.00	1.00	1.00	1.00	0.00	0.00	0.00	1.00	0.00	0.00	5.00
							COSTEO.S/	0.00	0.00	0.00	0.00	0.00	0.00	0.00	0.00	0.00	0.00	0.00	0.00	0.00
	AOI30182600577	PROMOCION Y DIFUSION DE INFORMACION ESCRITA. TV, VIRTUAL Y RADIAL DE LOS CENTROS TURISTICOS.	250301 - PADRE ABAD	ACCION	Muy Alta	2025	FISICO	0.00	0.00	1.00	1.00	1.00	1.00	0.00	0.00	0.00	1.00	0.00	0.00	5.00
							COSTEO.S/	0.00	0.00	0.00	0.00	0.00	0.00	0.00	0.00	0.00	0.00	0.00	0.00	0.00

					2026	FISICO	0.00	0.00	1.00	1.00	1.00	1.00	0.00	0.00	0.00	1.00	0.00	0.00	5.00
						COSTEO.S/	0.00	0.00	0.00	0.00	0.00	0.00	0.00	0.00	0.00	0.00	0.00	0.00	0.00
					2024	FISICO	0.00	0.00	1.00	1.00	1.00	1.00	1.00	1.00	1.00	1.00	1.00	1.00	10.00
						COSTEO.S/	0.00	0.00	0.00	0.00	0.00	0.00	0.00	0.00	0.00	0.00	0.00	0.00	0.00
AOI30182600578	PROMOCION DEL TURISMO VIVENCIAL.	250301 - PADRE ABAD	ACCION	Muy Alta	2025	FISICO	0.00	0.00	1.00	1.00	1.00	1.00	1.00	1.00	1.00	1.00	1.00	1.00	10.00
						COSTEO.S/	0.00	0.00	0.00	0.00	0.00	0.00	0.00	0.00	0.00	0.00	0.00	0.00	0.00
					2026	FISICO	0.00	0.00	1.00	1.00	1.00	1.00	1.00	1.00	1.00	1.00	1.00	1.00	10.00
						COSTEO.S/	0.00	0.00	0.00	0.00	0.00	0.00	0.00	0.00	0.00	0.00	0.00	0.00	0.00
					2024	FISICO	0.00	0.00	0.00	0.00	0.00	0.00	1.00	0.00	0.00	0.00	0.00	0.00	1.00
						COSTEO.S/	0.00	0.00	0.00	0.00	0.00	0.00	0.00	0.00	0.00	0.00	0.00	0.00	0.00
AOI30182600579	PROMOCION ARTESANAL TURISTICO.	250301 - PADRE ABAD	ACCION	Muy Alta	2025	FISICO	0.00	0.00	0.00	0.00	0.00	0.00	1.00	0.00	0.00	0.00	0.00	0.00	1.00
						COSTEO.S/	0.00	0.00	0.00	0.00	0.00	0.00	0.00	0.00	0.00	0.00	0.00	0.00	0.00
					2026	FISICO	0.00	0.00	0.00	0.00	0.00	0.00	1.00	0.00	0.00	0.00	0.00	0.00	1.00
						COSTEO.S/	0.00	0.00	0.00	0.00	0.00	0.00	0.00	0.00	0.00	0.00	0.00	0.00	0.00
					2024	FISICO	0.00	1.00	1.00	1.00	1.00	1.00	1.00	1.00	1.00	1.00	1.00	1.00	11.00
						COSTEO.S/	0.00	0.00	0.00	0.00	0.00	0.00	0.00	0.00	0.00	0.00	0.00	0.00	0.00
AOI30182600580	PROMOCION DE CAMPAÑAS TURISTICAS	250301 - PADRE ABAD	ACCION	Muy Alta	2025	FISICO	0.00	1.00	1.00	1.00	1.00	1.00	1.00	1.00	1.00	1.00	1.00	1.00	11.00
						COSTEO.S/	0.00	0.00	0.00	0.00	0.00	0.00	0.00	0.00	0.00	0.00	0.00	0.00	0.00
					2026	FISICO	0.00	1.00	1.00	1.00	1.00	1.00	1.00	1.00	1.00	1.00	1.00	1.00	11.00
						COSTEO.S/	0.00	0.00	0.00	0.00	0.00	0.00	0.00	0.00	0.00	0.00	0.00	0.00	0.00
					2024	FISICO	0.00	1.00	0.00	0.00	0.00	0.00	0.00	1.00	0.00	0.00	0.00	0.00	2.00
						COSTEO.S/	0.00	0.00	0.00	0.00	0.00	0.00	0.00	0.00	0.00	0.00	0.00	0.00	0.00
AOI30182600581	PROMOCION DE FERIAS ARTESANALES Y TURISTICAS.	250301 - PADRE ABAD	ACCION	Muy Alta	2025	FISICO	0.00	1.00	0.00	0.00	0.00	0.00	0.00	1.00	0.00	0.00	0.00	0.00	2.00
						COSTEO.S/	0.00	0.00	0.00	0.00	0.00	0.00	0.00	0.00	0.00	0.00	0.00	0.00	0.00
					2026	FISICO	0.00	1.00	0.00	0.00	0.00	0.00	0.00	1.00	0.00	0.00	0.00	0.00	2.00
						COSTEO.S/	0.00	0.00	0.00	0.00	0.00	0.00	0.00	0.00	0.00	0.00	0.00	0.00	0.00
					2024	FISICO	1.00	1.00	1.00	1.00	1.00	1.00	1.00	1.00	1.00	1.00	1.00	1.00	12.00
						COSTEO.S/	8,012.00	8,012.00	8,012.00	8,012.00	8,012.00	8,010.00	8,010.00	8,010.00	8,010.00	8,010.00	8,010.00	8,011.00	96,131.00
AOI30182600703	PROMOCION E INCENTIVO DE LAS ACTIVIDADES ARTISTICAS Y CULTURALES.	250301 - PADRE ABAD	ACCION	Muy Alta	2025	FISICO	1.00	1.00	1.00	1.00	1.00	1.00	1.00	1.00	1.00	1.00	1.00	1.00	12.00
						COSTEO.S/	8,012.00	8,012.00	8,012.00	8,012.00	8,012.00	8,010.00	8,010.00	8,010.00	8,010.00	8,010.00	8,010.00	8,011.00	96,131.00
					2026	FISICO	1.00	1.00	1.00	1.00	1.00	1.00	1.00	1.00	1.00	1.00	1.00	1.00	12.00
						COSTEO.S/	8,012.00	8,012.00	8,012.00	8,012.00	8,012.00	8,010.00	8,010.00	8,010.00	8,010.00	8,010.00	8,010.00	8,011.00	96,131.00

OEI.13 - CONTRIBUIR EN EL ACCESO AL MERCADO DE LOS PRODUCTORES AGRARIOS DE LA PROVINCIA

AEI.13.01 - PLANES DE NEGOCIOS IMPLEMENTADOS PARA EL ACCESO AL MERCADO DE PRODUCTORES AGRARIOS DE LA PROVINCIA

CODIGO	ACTIVIDAD OPERATIVA	UBIGEO	U.M.	PRIORIDAD	PERIODO MULTIANUAL	PROGRAMACION MENSUAL													TOTAL ANUAL
						META	01	02	03	04	05	06	07	08	09	10	11	12	
					2024	FISICO	0.00	1.00	1.00	1.00	1.00	0.00	0.00	0.00	0.00	0.00	0.00	0.00	4.00
						COSTEO.S/	0.00	0.00	0.00	0.00	0.00	0.00	0.00	0.00	0.00	0.00	0.00	0.00	0.00
AOI30182600391	MEJORAMIENTO DE LOS ESTANQUES Y LABORATORIOS DE LA PISCIGRANJA MUNICIPAL.	250301 - PADRE ABAD	ACCION	Muy Alta	2025	FISICO	0.00	1.00	1.00	1.00	1.00	0.00	0.00	0.00	0.00	0.00	0.00	0.00	4.00
						COSTEO.S/	0.00	0.00	0.00	0.00	0.00	0.00	0.00	0.00	0.00	0.00	0.00	0.00	0.00
					2026	FISICO	0.00	1.00	1.00	1.00	1.00	0.00	0.00	0.00	0.00	0.00	0.00	0.00	4.00
						COSTEO.S/	0.00	0.00	0.00	0.00	0.00	0.00	0.00	0.00	0.00	0.00	0.00	0.00	0.00
					2024	FISICO	0.00	0.00	0.00	0.00	0.00	0.00	10.00	10.00	10.00	10.00	10.00	10.00	60.00
						COSTEO.S/	0.00	0.00	0.00	0.00	0.00	0.00	0.00	0.00	0.00	0.00	0.00	0.00	0.00
AOI30182600392	PROGRAMA DE INSEMINACION ARTIFICIAL EN GANADERIA DE CORRAL.	250301 - PADRE ABAD	ANIMAL INSEMINADO	Muy Alta	2025	FISICO	0.00	0.00	0.00	0.00	0.00	0.00	10.00	10.00	10.00	10.00	10.00	10.00	60.00
						COSTEO.S/	0.00	0.00	0.00	0.00	0.00	0.00	0.00	0.00	0.00	0.00	0.00	0.00	0.00
					2026	FISICO	0.00	0.00	0.00	0.00	0.00	0.00	10.00	10.00	10.00	10.00	10.00	10.00	60.00
						COSTEO.S/	0.00	0.00	0.00	0.00	0.00	0.00	0.00	0.00	0.00	0.00	0.00	0.00	0.00

AOI30182600393	IMPLEMENTACION DEL PROGRAMA NACIONAL DE INNOVACION AGRARIA EN PASTOS Y FORRAJES.	250301 - PADRE ABAD	PROGRAMA	Muy Alta	2024	FISICO	0.00	0.00	0.00	0.00	0.00	1.00	0.00	0.00	0.00	0.00	0.00	0.00	1.00
						COSTEO.S/	0.00	0.00	0.00	0.00	0.00	0.00	0.00	0.00	0.00	0.00	0.00	0.00	0.00
					2025	FISICO	0.00	0.00	0.00	0.00	0.00	1.00	0.00	0.00	0.00	0.00	0.00	0.00	1.00
						COSTEO.S/	0.00	0.00	0.00	0.00	0.00	0.00	0.00	0.00	0.00	0.00	0.00	0.00	0.00
					2026	FISICO	0.00	0.00	0.00	0.00	0.00	1.00	0.00	0.00	0.00	0.00	0.00	0.00	1.00
						COSTEO.S/	0.00	0.00	0.00	0.00	0.00	0.00	0.00	0.00	0.00	0.00	0.00	0.00	0.00
AOI30182600394	ASISTENCIA TECNICA EN EL AMBITO AGROPECUARIO.	250301 - PADRE ABAD	DIAS	Muy Alta	2024	FISICO	0.00	30.00	30.00	30.00	30.00	30.00	30.00	30.00	30.00	30.00	30.00	30.00	330.00
						COSTEO.S/	0.00	0.00	0.00	0.00	0.00	0.00	0.00	0.00	0.00	0.00	0.00	0.00	0.00
					2025	FISICO	0.00	30.00	30.00	30.00	30.00	30.00	30.00	30.00	30.00	30.00	30.00	30.00	330.00
						COSTEO.S/	0.00	0.00	0.00	0.00	0.00	0.00	0.00	0.00	0.00	0.00	0.00	0.00	0.00
					2026	FISICO	0.00	30.00	30.00	30.00	30.00	30.00	30.00	30.00	30.00	30.00	30.00	30.00	330.00
						COSTEO.S/	0.00	0.00	0.00	0.00	0.00	0.00	0.00	0.00	0.00	0.00	0.00	0.00	0.00
AOI30182600395	FORMULACION DE PROYECTOS Y ACTIVIDADES PRODUCTIVOS.	250301 - PADRE ABAD	PROYECTO	Muy Alta	2024	FISICO	0.00	0.00	0.00	0.00	1.00	0.00	0.00	0.00	0.00	0.00	0.00	0.00	1.00
						COSTEO.S/	0.00	0.00	0.00	0.00	0.00	0.00	0.00	0.00	0.00	0.00	0.00	0.00	0.00
					2025	FISICO	0.00	0.00	0.00	0.00	1.00	0.00	0.00	0.00	0.00	0.00	0.00	0.00	1.00
						COSTEO.S/	0.00	0.00	0.00	0.00	0.00	0.00	0.00	0.00	0.00	0.00	0.00	0.00	0.00
					2026	FISICO	0.00	0.00	0.00	0.00	1.00	0.00	0.00	0.00	0.00	0.00	0.00	0.00	1.00
						COSTEO.S/	0.00	0.00	0.00	0.00	0.00	0.00	0.00	0.00	0.00	0.00	0.00	0.00	0.00

AEI.13.02 - ACTIVIDADES AGROPECUARIAS DESARROLLADAS EN LA PROVINCIA

CODIGO	ACTIVIDAD OPERATIVA	UBIGEO	U.M.	PRIORIDAD	PERIODO MULTIANUAL	PROGRAMACION MENSUAL													TOTAL ANUAL
						META	01	02	03	04	05	06	07	08	09	10	11	12	
AOI30182600582	CAPACITACIÓN EN "PREVENCIÓN Y CONTROL DE PLAGAS Y ENFERMEDADES EN CULTIVOS DE IMPACTO ECONÓMICO EN EL ÁMBITO DISTRITAL DE PADRE ABAD".	250301 - PADRE ABAD	TALLER	Muy Alta	2024	FISICO	0.00	1.00	0.00	0.00	0.00	0.00	0.00	0.00	0.00	0.00	0.00	0.00	1.00
						COSTEO.S/	0.00	0.00	0.00	0.00	0.00	0.00	0.00	0.00	0.00	0.00	0.00	0.00	0.00
					2025	FISICO	0.00	1.00	0.00	0.00	0.00	0.00	0.00	0.00	0.00	0.00	0.00	0.00	1.00
						COSTEO.S/	0.00	0.00	0.00	0.00	0.00	0.00	0.00	0.00	0.00	0.00	0.00	0.00	0.00
					2026	FISICO	0.00	1.00	0.00	0.00	0.00	0.00	0.00	0.00	0.00	0.00	0.00	0.00	1.00
						COSTEO.S/	0.00	0.00	0.00	0.00	0.00	0.00	0.00	0.00	0.00	0.00	0.00	0.00	0.00
AOI30182600583	CAPACITACIÓN A PRODUCTORES AGRÍCOLAS ECAS EN "PREPARACIÓN DE BIOL, CALDO BÓRDALES Y CALDO SULFO CÁLCICO"	250301 - PADRE ABAD	TALLER	Muy Alta	2024	FISICO	0.00	19.00	0.00	31.00	0.00	0.00	8.00	31.00	0.00	0.00	31.00	0.00	120.00
						COSTEO.S/	0.00	0.00	0.00	0.00	0.00	0.00	0.00	0.00	0.00	0.00	0.00	0.00	0.00
					2025	FISICO	0.00	19.00	0.00	31.00	0.00	0.00	8.00	31.00	0.00	0.00	31.00	0.00	120.00
						COSTEO.S/	0.00	0.00	0.00	0.00	0.00	0.00	0.00	0.00	0.00	0.00	0.00	0.00	0.00
					2026	FISICO	0.00	19.00	0.00	31.00	0.00	0.00	8.00	31.00	0.00	0.00	31.00	0.00	120.00
						COSTEO.S/	0.00	0.00	0.00	0.00	0.00	0.00	0.00	0.00	0.00	0.00	0.00	0.00	0.00
AOI30182600584	ASISTENCIA TÉCNICA EN MANEJO INTEGRADO DE PLAGAS (MIP) Y LAS BUENAS PRÁCTICAS AGRÍCOLAS (BPA).	250301 - PADRE ABAD	ACCION	Muy Alta	2024	FISICO	1.00	1.00	1.00	1.00	1.00	1.00	1.00	1.00	1.00	1.00	1.00	1.00	12.00
						COSTEO.S/	0.00	0.00	0.00	0.00	0.00	0.00	0.00	0.00	0.00	0.00	0.00	0.00	0.00
					2025	FISICO	1.00	1.00	1.00	1.00	1.00	1.00	1.00	1.00	1.00	1.00	1.00	1.00	12.00
						COSTEO.S/	0.00	0.00	0.00	0.00	0.00	0.00	0.00	0.00	0.00	0.00	0.00	0.00	0.00
					2026	FISICO	1.00	1.00	1.00	1.00	1.00	1.00	1.00	1.00	1.00	1.00	1.00	1.00	12.00
						COSTEO.S/	0.00	0.00	0.00	0.00	0.00	0.00	0.00	0.00	0.00	0.00	0.00	0.00	0.00
AOI30182600585	MEJORAMIENTO DEL VIVERO MUNICIPAL PARA LA PRODUCION DE PLANTONES, FORESTAL, ORNAMENTALES.	250301 - PADRE ABAD	ACCION	Muy Alta	2024	FISICO	0.00	1.00	1.00	1.00	1.00	1.00	1.00	1.00	1.00	1.00	1.00	1.00	11.00
						COSTEO.S/	0.00	0.00	0.00	0.00	0.00	0.00	0.00	0.00	0.00	0.00	0.00	0.00	0.00
					2025	FISICO	0.00	1.00	1.00	1.00	1.00	1.00	1.00	1.00	1.00	1.00	1.00	1.00	11.00
						COSTEO.S/	0.00	0.00	0.00	0.00	0.00	0.00	0.00	0.00	0.00	0.00	0.00	0.00	0.00
					2026	FISICO	0.00	1.00	1.00	1.00	1.00	1.00	1.00	1.00	1.00	1.00	1.00	1.00	11.00
						COSTEO.S/	0.00	0.00	0.00	0.00	0.00	0.00	0.00	0.00	0.00	0.00	0.00	0.00	0.00
AOI30182600586	MEJORAMIENTO DE LOS ESTANQUES Y LABORATORIO DE LA PISIGRANJA MUNICIPAL.	250301 - PADRE ABAD	ACCION	Muy Alta	2024	FISICO	0.00	0.00	1.00	1.00	1.00	1.00	1.00	0.00	0.00	0.00	0.00	0.00	5.00
						COSTEO.S/	0.00	0.00	0.00	0.00	0.00	0.00	0.00	0.00	0.00	0.00	0.00	0.00	0.00
					2025	FISICO	0.00	0.00	1.00	1.00	1.00	1.00	1.00	0.00	0.00	0.00	0.00	0.00	5.00
						COSTEO.S/	0.00	0.00	0.00	0.00	0.00	0.00	0.00	0.00	0.00	0.00	0.00	0.00	0.00

					2026	FISICO	0.00	0.00	1.00	1.00	1.00	1.00	1.00	0.00	0.00	0.00	0.00	0.00	5.00
						COSTEO.S/	0.00	0.00	0.00	0.00	0.00	0.00	0.00	0.00	0.00	0.00	0.00	0.00	0.00
					2024	FISICO	0.00	0.00	1.00	1.00	1.00	1.00	1.00	1.00	1.00	1.00	1.00	1.00	10.00
						COSTEO.S/	0.00	0.00	0.00	0.00	0.00	0.00	0.00	0.00	0.00	0.00	0.00	0.00	0.00
					2025	FISICO	0.00	0.00	1.00	1.00	1.00	1.00	1.00	1.00	1.00	1.00	1.00	1.00	10.00
						COSTEO.S/	0.00	0.00	0.00	0.00	0.00	0.00	0.00	0.00	0.00	0.00	0.00	0.00	0.00
	AOI30182600587	ASISTENCIA TÉCNICA EN EL MANEJO DE PECES AMAZONICOS.	250301 - PADRE ABAD	ACCION	Muy Alta	2026	FISICO	0.00	0.00	1.00	1.00	1.00	1.00	1.00	1.00	1.00	1.00	1.00	1.00	10.00
							COSTEO.S/	0.00	0.00	0.00	0.00	0.00	0.00	0.00	0.00	0.00	0.00	0.00	0.00	0.00
						2024	FISICO	0.00	1.00	0.00	0.00	0.00	0.00	0.00	0.00	0.00	0.00	0.00	0.00	1.00
							COSTEO.S/	0.00	0.00	0.00	0.00	0.00	0.00	0.00	0.00	0.00	0.00	0.00	0.00	0.00
						2025	FISICO	0.00	1.00	0.00	0.00	0.00	0.00	0.00	0.00	0.00	0.00	0.00	0.00	1.00
							COSTEO.S/	0.00	0.00	0.00	0.00	0.00	0.00	0.00	0.00	0.00	0.00	0.00	0.00	0.00
	AOI30182600588	CAPACITACIÓN EN PREVENCIÓN Y CONTROL DE ENFERMEDADES PARASITARIAS EN ANIMALES DE PRODUCCIÓN, DIRIGIDO A LOS SERVIDORES PÚBLICOS DEL ÁREA DE SANIDAD ANIMAL.	250301 - PADRE ABAD	TALLER	Muy Alta	2026	FISICO	0.00	1.00	0.00	0.00	0.00	0.00	0.00	0.00	0.00	0.00	0.00	0.00	1.00
							COSTEO.S/	0.00	0.00	0.00	0.00	0.00	0.00	0.00	0.00	0.00	0.00	0.00	0.00	0.00
						2024	FISICO	0.00	0.00	1.00	0.00	1.00	1.00	0.00	1.00	0.00	0.00	0.00	0.00	4.00
							COSTEO.S/	0.00	0.00	0.00	0.00	0.00	0.00	0.00	0.00	0.00	0.00	0.00	0.00	0.00
						2025	FISICO	0.00	0.00	1.00	0.00	1.00	1.00	0.00	1.00	0.00	0.00	0.00	0.00	4.00
							COSTEO.S/	0.00	0.00	0.00	0.00	0.00	0.00	0.00	0.00	0.00	0.00	0.00	0.00	0.00
	AOI30182600589	CAPACITACIÓN A PRODUCTORES PECUARIOS EN "PREVENCIÓN Y CONTROL DE ENFERMEDADES PARASITARIAS EN ANIMALES DE PRODUCCIÓN.	250301 - PADRE ABAD	TALLER	Muy Alta	2026	FISICO	0.00	0.00	1.00	0.00	1.00	1.00	0.00	1.00	0.00	0.00	0.00	0.00	4.00
							COSTEO.S/	0.00	0.00	0.00	0.00	0.00	0.00	0.00	0.00	0.00	0.00	0.00	0.00	0.00
						2024	FISICO	0.00	1.00	1.00	1.00	0.00	1.00	1.00	1.00	1.00	1.00	1.00	1.00	10.00
							COSTEO.S/	0.00	0.00	0.00	0.00	0.00	0.00	0.00	0.00	0.00	0.00	0.00	0.00	0.00
						2025	FISICO	0.00	1.00	1.00	1.00	0.00	1.00	1.00	1.00	1.00	1.00	1.00	1.00	10.00
							COSTEO.S/	0.00	0.00	0.00	0.00	0.00	0.00	0.00	0.00	0.00	0.00	0.00	0.00	0.00
	AOI30182600590	TRATAMIENTO DE ANIMALES DE PRODUCCIÓN PARA LA PREVENCIÓN Y CONTROL DE ENFERMEDADES PARASITARIAS.	250301 - PADRE ABAD	ACCION	Muy Alta	2026	FISICO	0.00	1.00	1.00	1.00	0.00	1.00	1.00	1.00	1.00	1.00	1.00	1.00	10.00
							COSTEO.S/	0.00	0.00	0.00	0.00	0.00	0.00	0.00	0.00	0.00	0.00	0.00	0.00	0.00
						2024	FISICO	1.00	1.00	1.00	1.00	1.00	1.00	1.00	1.00	1.00	1.00	1.00	1.00	12.00
							COSTEO.S/	15,983.00	15,983.00	15,983.00	15,983.00	15,983.00	15,983.00	15,983.00	15,983.00	15,983.00	15,983.00	15,983.00	15,987.00	191,800.00
						2025	FISICO	1.00	1.00	1.00	1.00	1.00	1.00	1.00	1.00	1.00	1.00	1.00	1.00	12.00
							COSTEO.S/	15,983.00	15,983.00	15,983.00	15,983.00	15,983.00	15,983.00	15,983.00	15,983.00	15,983.00	15,983.00	15,983.00	15,987.00	191,800.00
	AOI30182600730	GESTION ADMINISTRATIVA	250301 - PADRE ABAD	ACCION	Muy Alta	2026	FISICO	1.00	1.00	1.00	1.00	1.00	1.00	1.00	1.00	1.00	1.00	1.00	1.00	12.00
							COSTEO.S/	15,983.00	15,983.00	15,983.00	15,983.00	15,983.00	15,983.00	15,983.00	15,983.00	15,983.00	15,983.00	15,983.00	15,987.00	191,800.00

COSTEO TOTAL AÑO 2024 S/	337,931.00
COSTEO TOTAL AÑO 2025 S/	337,931.00
COSTEO TOTAL AÑO 2026 S/	337,931.00

FIRMA

U.M. = Unidad de Medida

MUNICIPALIDAD PROVINCIAL DE PADRE ABAD SECRETARIA GENERAL

MUNICIPALIDAD PROVINCIAL DE PADRE ABAD Vº Bº ALCALDIA AGUAYTIA

MUNICIPALIDAD PROVINCIAL DE PADRE ABAD Vº Bº Gerencia Municipal AGUAYTIA

MUNICIPALIDAD PROVINCIAL DE PADRE ABAD Vº Bº GERENCIA DE ASESORIA JURIDICA AGUAYTIA

MUNICIPALIDAD PROVINCIAL DE PADRE ABAD Vº Bº GERENCIA DE PLANEAMIENTO PRESUPUESTO Y RACIONALIZACION AGUAYTIA

Anexo B-4

PLAN OPERATIVO INSTITUCIONAL MULTIANUAL CON PROGRAMACIÓN FÍSICA Y COSTEO (Aprobado)

Año : 2024 - 2026

Periodo POI Multianual	2024 - 2026
Nivel de Gobierno	M - GOBIERNOS LOCALES
Sector	00 - MUNICIPALIDADES
Pliego	000 - MUNICIPALIDADES
Unidad Ejecutora	301826 - MUNICIPALIDAD PROVINCIAL DE PADRE ABAD - AGUAITIA

CENTRO DE COSTO: 16.00 - GERENCIA DE SERVICIOS PUBLICOS Y GESTION AMBIENTAL

OEI.03 - MEJORAR LAS CONDICIONES DE HABITABILIDAD EN LA PROVINCIA

AEI.03.01 - SANEAMIENTO BÁSICO CON CALIDAD EN BENEFICIO DE LA POBLACIÓN DE LA PROVINCIA

CODIGO	ACTIVIDAD OPERATIVA	UBIGEO	U.M.	PRIORIDAD	PERIODO MULTIANUAL	META	PROGRAMACION MENSUAL 01	02	03	04	05	06	07	08	09	10	11	12	TOTAL ANUAL
AOI30182600638	SUPERVISION DE LAS BOCATOMAS DE AGUA POTABLLE DE LA PROVINCIA DE PADRE ABAD, NUEVA AREA DE TERRENO DEL CEMENTERIO, BOTADERO MUNICIPAL DE ERIKA.	250301 - PADRE ABAD	ACCION	Muy Alta	2024	FISICO	0.00	0.00	1.00	0.00	0.00	1.00	0.00	0.00	1.00	0.00	0.00	0.00	3.00
						COSTEO.S/	0.00	0.00	0.00	0.00	0.00	0.00	0.00	0.00	0.00	0.00	0.00	0.00	0.00
					2025	FISICO	0.00	0.00	1.00	0.00	0.00	1.00	0.00	0.00	1.00	0.00	0.00	0.00	3.00
						COSTEO.S/	0.00	0.00	0.00	0.00	0.00	0.00	0.00	0.00	0.00	0.00	0.00	0.00	0.00
					2026	FISICO	0.00	0.00	1.00	0.00	0.00	1.00	0.00	0.00	1.00	0.00	0.00	0.00	3.00
						COSTEO.S/	0.00	0.00	0.00	0.00	0.00	0.00	0.00	0.00	0.00	0.00	0.00	0.00	0.00

OEI.12 - FORTALECER LA GESTIÓN INSTITUCIONAL

AEI.12.07 - ASESORAMIENTO INSTITUCIONAL OPORTUNO EN BENEFICIO DE LA MUNICIPALIDAD

CODIGO	ACTIVIDAD OPERATIVA	UBIGEO	U.M.	PRIORIDAD	PERIODO MULTIANUAL	META	PROGRAMACION MENSUAL 01	02	03	04	05	06	07	08	09	10	11	12	TOTAL ANUAL
AOI30182600728	GESTION ADMINISTRATIVA	250301 - PADRE ABAD	ACCION	Muy Alta	2024	FISICO	1.00	1.00	1.00	1.00	1.00	1.00	1.00	1.00	1.00	1.00	1.00	1.00	12.00
						COSTEO.S/	4,625.00	4,625.00	4,625.00	4,625.00	4,625.00	4,625.00	4,625.00	4,625.00	4,625.00	4,625.00	4,625.00	4,625.00	55,500.00
					2025	FISICO	1.00	1.00	1.00	1.00	1.00	1.00	1.00	1.00	1.00	1.00	1.00	1.00	12.00
						COSTEO.S/	4,625.00	4,625.00	4,625.00	4,625.00	4,625.00	4,625.00	4,625.00	4,625.00	4,625.00	4,625.00	4,625.00	4,625.00	55,500.00
					2026	FISICO	1.00	1.00	1.00	1.00	1.00	1.00	1.00	1.00	1.00	1.00	1.00	1.00	12.00
						COSTEO.S/	4,625.00	4,625.00	4,625.00	4,625.00	4,625.00	4,625.00	4,625.00	4,625.00	4,625.00	4,625.00	4,625.00	4,625.00	55,500.00

CENTRO DE COSTO: 16.01.00 - SUB GERENCIA DE LIMPIEZA PUBLICA, AREAS VERDES Y GESTION AMBIENTAL

OEI.05 - PROMOVER LA GESTIÓN AMBIENTAL EN LA PROVINCIA

AEI.05.02 - MANEJO DE RESIDUOS SÓLIDOS INTEGRAL DE LOS CIUDADANOS PARA LA PROVINCIA

CODIGO	ACTIVIDAD OPERATIVA	UBIGEO	U.M.	PRIORIDAD	PERIODO MULTIANUAL	META	PROGRAMACION MENSUAL 01	02	03	04	05	06	07	08	09	10	11	12	TOTAL ANUAL
AOI30182600639	ALMACENAMIENTO, BARRIDO DE CALLES Y LIMPIEZA DE ESPACIOS PUBLICOS.	250301 - PADRE ABAD	ACCION	Muy Alta	2024	FISICO	1.00	1.00	1.00	1.00	1.00	1.00	1.00	1.00	1.00	1.00	1.00	1.00	12.00
						COSTEO.S/	69,900.00	79,100.00	88,300.00	79,100.00	79,100.00	79,100.00	79,100.00	79,100.00	79,100.00	79,100.00	79,100.00	79,100.00	949,200.00
					2025	FISICO	1.00	1.00	1.00	1.00	1.00	1.00	1.00	1.00	1.00	1.00	1.00	1.00	12.00
						COSTEO.S/	69,900.00	79,100.00	88,300.00	79,100.00	79,100.00	79,100.00	79,100.00	79,100.00	79,100.00	79,100.00	79,100.00	79,100.00	949,200.00
					2026	FISICO	1.00	1.00	1.00	1.00	1.00	1.00	1.00	1.00	1.00	1.00	1.00	1.00	12.00
						COSTEO.S/	69,900.00	79,100.00	88,300.00	79,100.00	79,100.00	79,100.00	79,100.00	79,100.00	79,100.00	79,100.00	79,100.00	79,100.00	949,200.00
AOI30182600640	RECOLECCION Y TRANSPORTE DE RESIDUOS SOLIDOS MUNICIPALES.	250301 - PADRE ABAD	ACCION	Muy Alta	2024	FISICO	1.00	1.00	1.00	1.00	1.00	1.00	1.00	1.00	1.00	1.00	1.00	1.00	12.00
						COSTEO.S/	33,043.00	33,043.00	33,043.00	33,043.00	33,043.00	33,043.00	33,043.00	33,043.00	33,043.00	33,043.00	33,045.00	33,045.00	396,520.00
					2025	FISICO	1.00	1.00	1.00	1.00	1.00	1.00	1.00	1.00	1.00	1.00	1.00	1.00	12.00
						COSTEO.S/	33,043.00	33,043.00	33,043.00	33,043.00	33,043.00	33,043.00	33,043.00	33,043.00	33,043.00	33,043.00	33,045.00	33,045.00	396,520.00
					2026	FISICO	1.00	1.00	1.00	1.00	1.00	1.00	1.00	1.00	1.00	1.00	1.00	1.00	12.00
						COSTEO.S/	33,043.00	33,043.00	33,043.00	33,043.00	33,043.00	33,043.00	33,043.00	33,043.00	33,043.00	33,043.00	33,045.00	33,045.00	396,520.00

AOI30182600641	VALORIZACION DE RESIDUOS SOLIDOS MUNICIPALES.	250301 - PADRE ABAD	ACCION	Muy Alta	2024	FISICO	1.00	1.00	1.00	1.00	1.00	1.00	1.00	1.00	1.00	1.00	1.00	1.00	12.00
						COSTEO.S/	0.00	0.00	0.00	0.00	0.00	0.00	0.00	0.00	0.00	0.00	0.00	0.00	0.00
					2025	FISICO	1.00	1.00	1.00	1.00	1.00	1.00	1.00	1.00	1.00	1.00	1.00	1.00	12.00
						COSTEO.S/	0.00	0.00	0.00	0.00	0.00	0.00	0.00	0.00	0.00	0.00	0.00	0.00	0.00
					2026	FISICO	1.00	1.00	1.00	1.00	1.00	1.00	1.00	1.00	1.00	1.00	1.00	1.00	12.00
						COSTEO.S/	0.00	0.00	0.00	0.00	0.00	0.00	0.00	0.00	0.00	0.00	0.00	0.00	0.00
AOI30182600642	TRATAMIENTO Y DISPOSICION FINAL DE RESIDUOS SOLIDOS MUNICIPALES.	250301 - PADRE ABAD	ACCION	Muy Alta	2024	FISICO	1.00	1.00	1.00	1.00	1.00	1.00	1.00	1.00	1.00	1.00	1.00	1.00	12.00
						COSTEO.S/	5,680.00	5,680.00	5,682.00	5,682.00	5,682.00	5,682.00	5,682.00	5,682.00	5,682.00	5,682.00	5,682.00	5,682.00	68,180.00
					2025	FISICO	1.00	1.00	1.00	1.00	1.00	1.00	1.00	1.00	1.00	1.00	1.00	1.00	12.00
						COSTEO.S/	5,680.00	5,680.00	5,682.00	5,682.00	5,682.00	5,682.00	5,682.00	5,682.00	5,682.00	5,682.00	5,682.00	5,682.00	68,180.00
					2026	FISICO	1.00	1.00	1.00	1.00	1.00	1.00	1.00	1.00	1.00	1.00	1.00	1.00	12.00
						COSTEO.S/	5,680.00	5,680.00	5,682.00	5,682.00	5,682.00	5,682.00	5,682.00	5,682.00	5,682.00	5,682.00	5,682.00	5,682.00	68,180.00

AI.05.03 - MANTENIMIENTO Y CONSERVACIÓN PERMANENTE DE ÁREAS VERDES DE USO PÚBLICO EN LA PROVINCIA

CODIGO	ACTIVIDAD OPERATIVA	UBIGEO	U.M.	PRIORIDAD	PERIODO MULTIANUAL	PROGRAMACION MENSUAL													TOTAL ANUAL
						META	01	02	03	04	05	06	07	08	09	10	11	12	
AOI30182600643	RECUPERACION DE PARQUES, JARDINES, PUENTES, AREAS VERDES Y CUNETAS.	250301 - PADRE ABAD	METRO LINEAL	Muy Alta	2024	FISICO	34,258.00	34,258.00	34,258.00	34,258.00	34,258.00	34,258.00	34,258.00	34,258.00	34,258.00	34,258.00	34,258.00	34,258.00	411,096.00
						COSTEO.S/	0.00	0.00	0.00	0.00	0.00	0.00	0.00	0.00	0.00	0.00	0.00	0.00	0.00
					2025	FISICO	34,258.00	34,258.00	34,258.00	34,258.00	34,258.00	34,258.00	34,258.00	34,258.00	34,258.00	34,258.00	34,258.00	34,258.00	411,096.00
						COSTEO.S/	0.00	0.00	0.00	0.00	0.00	0.00	0.00	0.00	0.00	0.00	0.00	0.00	0.00
					2026	FISICO	34,258.00	34,258.00	34,258.00	34,258.00	34,258.00	34,258.00	34,258.00	34,258.00	34,258.00	34,258.00	34,258.00	34,258.00	411,096.00
						COSTEO.S/	0.00	0.00	0.00	0.00	0.00	0.00	0.00	0.00	0.00	0.00	0.00	0.00	0.00
AOI30182600644	MANTENER Y CONSERVAS PARQUES Y JARDINES - CONSERVACION Y AMPLIACION DE LAS AREAS VERDES Y ORNATO PUBLICO	250301 - PADRE ABAD	MESES	Muy Alta	2024	FISICO	1.00	1.00	1.00	1.00	1.00	1.00	1.00	1.00	1.00	1.00	1.00	1.00	12.00
						COSTEO.S/	0.00	0.00	0.00	0.00	0.00	0.00	0.00	0.00	0.00	0.00	0.00	0.00	0.00
					2025	FISICO	1.00	1.00	1.00	1.00	1.00	1.00	1.00	1.00	1.00	1.00	1.00	1.00	12.00
						COSTEO.S/	0.00	0.00	0.00	0.00	0.00	0.00	0.00	0.00	0.00	0.00	0.00	0.00	0.00
					2026	FISICO	1.00	1.00	1.00	1.00	1.00	1.00	1.00	1.00	1.00	1.00	1.00	1.00	12.00
						COSTEO.S/	0.00	0.00	0.00	0.00	0.00	0.00	0.00	0.00	0.00	0.00	0.00	0.00	0.00
AOI30182600645	MANTENIMIENTO Y PINTADO DE POSTES	250301 - PADRE ABAD	MESES	Muy Alta	2024	FISICO	1.00	1.00	1.00	1.00	1.00	1.00	1.00	1.00	1.00	1.00	1.00	1.00	12.00
						COSTEO.S/	0.00	0.00	0.00	0.00	0.00	0.00	0.00	0.00	0.00	0.00	0.00	0.00	0.00
					2025	FISICO	1.00	1.00	1.00	1.00	1.00	1.00	1.00	1.00	1.00	1.00	1.00	1.00	12.00
						COSTEO.S/	0.00	0.00	0.00	0.00	0.00	0.00	0.00	0.00	0.00	0.00	0.00	0.00	0.00
					2026	FISICO	1.00	1.00	1.00	1.00	1.00	1.00	1.00	1.00	1.00	1.00	1.00	1.00	12.00
						COSTEO.S/	0.00	0.00	0.00	0.00	0.00	0.00	0.00	0.00	0.00	0.00	0.00	0.00	0.00
AOI30182600646	INSTALACION Y REPOSICION DE PANELES INFORMATIVOS.	250301 - PADRE ABAD	ACCION	Muy Alta	2024	FISICO	5.00	5.00	5.00	5.00	5.00	5.00	5.00	5.00	5.00	5.00	5.00	5.00	60.00
						COSTEO.S/	0.00	0.00	0.00	0.00	0.00	0.00	0.00	0.00	0.00	0.00	0.00	0.00	0.00
					2025	FISICO	5.00	5.00	5.00	5.00	5.00	5.00	5.00	5.00	5.00	5.00	5.00	5.00	60.00
						COSTEO.S/	0.00	0.00	0.00	0.00	0.00	0.00	0.00	0.00	0.00	0.00	0.00	0.00	0.00
					2026	FISICO	5.00	5.00	5.00	5.00	5.00	5.00	5.00	5.00	5.00	5.00	5.00	5.00	60.00
						COSTEO.S/	0.00	0.00	0.00	0.00	0.00	0.00	0.00	0.00	0.00	0.00	0.00	0.00	0.00
AOI30182600647	MANTENIMIENTO Y REPARACION DE ESTRUCTURAS METALICAS DE LOS PARQUES Y JARDINES.	250301 - PADRE ABAD	ACCION	Muy Alta	2024	FISICO	1.00	1.00	1.00	1.00	1.00	1.00	1.00	1.00	1.00	1.00	1.00	1.00	12.00
						COSTEO.S/	0.00	0.00	0.00	0.00	0.00	0.00	0.00	0.00	0.00	0.00	0.00	0.00	0.00
					2025	FISICO	1.00	1.00	1.00	1.00	1.00	1.00	1.00	1.00	1.00	1.00	1.00	1.00	12.00
						COSTEO.S/	0.00	0.00	0.00	0.00	0.00	0.00	0.00	0.00	0.00	0.00	0.00	0.00	0.00
					2026	FISICO	1.00	1.00	1.00	1.00	1.00	1.00	1.00	1.00	1.00	1.00	1.00	1.00	12.00
						COSTEO.S/	0.00	0.00	0.00	0.00	0.00	0.00	0.00	0.00	0.00	0.00	0.00	0.00	0.00
AOI30182600648	CONSERVACION Y MANTENIMIENTO DE PILETAS.	250301 - PADRE ABAD	ACCION	Muy Alta	2024	FISICO	1.00	1.00	1.00	1.00	1.00	1.00	1.00	1.00	1.00	1.00	1.00	1.00	12.00
						COSTEO.S/	0.00	0.00	0.00	0.00	0.00	0.00	0.00	0.00	0.00	0.00	0.00	0.00	0.00
					2025	FISICO	1.00	1.00	1.00	1.00	1.00	1.00	1.00	1.00	1.00	1.00	1.00	1.00	12.00
						COSTEO.S/	0.00	0.00	0.00	0.00	0.00	0.00	0.00	0.00	0.00	0.00	0.00	0.00	0.00

MUNICIPALIDAD PROVINCIAL DE PADRE ABAD - SECRETARIA GENERAL

MUNICIPALIDAD PROVINCIAL DE PADRE ABAD - Vº Bº ALCALDIA - AGUAYTIA

MUNICIPALIDAD PROVINCIAL DE PADRE ABAD - Vº Bº Gerencia Municipal - AGUAYTIA

MUNICIPALIDAD PROVINCIAL DE PADRE ABAD - Vº Bº GERENCIA DE ASESORIA JURIDICA - AGUAYTIA

MUNICIPALIDAD PROVINCIAL DE PADRE ABAD - Vº Bº GERENCIA DE PLANEAMIENTO PRESUPUESTO Y RACIONALIZACION - AGUAYTIA

					2026	FISICO	1.00	1.00	1.00	1.00	1.00	1.00	1.00	1.00	1.00	1.00	1.00	1.00	12.00
						COSTEO.S/	0.00	0.00	0.00	0.00	0.00	0.00	0.00	0.00	0.00	0.00	0.00	0.00	0.00
					2024	FISICO	20.00	20.00	20.00	20.00	20.00	20.00	20.00	20.00	20.00	20.00	20.00	20.00	240.00
						COSTEO.S/	0.00	0.00	0.00	0.00	0.00	0.00	0.00	0.00	0.00	0.00	0.00	0.00	0.00
AOI30182600649	ALBAÑILERIA Y REPARACION DE PISTAS Y VEREDAS.	250301 - PADRE ABAD	ACCION	Muy Alta	2025	FISICO	20.00	20.00	20.00	20.00	20.00	20.00	20.00	20.00	20.00	20.00	20.00	20.00	240.00
						COSTEO.S/	0.00	0.00	0.00	0.00	0.00	0.00	0.00	0.00	0.00	0.00	0.00	0.00	0.00
					2026	FISICO	20.00	20.00	20.00	20.00	20.00	20.00	20.00	20.00	20.00	20.00	20.00	20.00	240.00
						COSTEO.S/	0.00	0.00	0.00	0.00	0.00	0.00	0.00	0.00	0.00	0.00	0.00	0.00	0.00
					2024	FISICO	1.00	1.00	1.00	1.00	1.00	1.00	1.00	1.00	1.00	1.00	1.00	1.00	12.00
						COSTEO.S/	0.00	0.00	0.00	0.00	0.00	0.00	0.00	0.00	0.00	0.00	0.00	0.00	0.00
AOI30182600650	INSTALACION Y MANTENIMIENTO DE VIVERO MUNICIPAL.	250301 - PADRE ABAD	ACCION	Muy Alta	2025	FISICO	1.00	1.00	1.00	1.00	1.00	1.00	1.00	1.00	1.00	1.00	1.00	1.00	12.00
						COSTEO.S/	0.00	0.00	0.00	0.00	0.00	0.00	0.00	0.00	0.00	0.00	0.00	0.00	0.00
					2026	FISICO	1.00	1.00	1.00	1.00	1.00	1.00	1.00	1.00	1.00	1.00	1.00	1.00	12.00
						COSTEO.S/	0.00	0.00	0.00	0.00	0.00	0.00	0.00	0.00	0.00	0.00	0.00	0.00	0.00
					2024	FISICO	1.00	1.00	1.00	1.00	1.00	1.00	1.00	1.00	1.00	1.00	1.00	1.00	12.00
						COSTEO.S/	49,167.00	49,167.00	49,167.00	49,167.00	49,167.00	49,167.00	49,167.00	49,167.00	49,167.00	49,165.00	49,165.00	49,165.00	590,000.00
AOI30182600706	MANTENIMIENTO DE PARQUES Y JARDINES	250301 - PADRE ABAD	ACCION	Muy Alta	2025	FISICO	1.00	1.00	1.00	1.00	1.00	1.00	1.00	1.00	1.00	1.00	1.00	1.00	12.00
						COSTEO.S/	49,167.00	49,167.00	49,167.00	49,167.00	49,167.00	49,167.00	49,167.00	49,167.00	49,167.00	49,165.00	49,165.00	49,165.00	590,000.00
					2026	FISICO	1.00	1.00	1.00	1.00	1.00	1.00	1.00	1.00	1.00	1.00	1.00	1.00	12.00
						COSTEO.S/	49,167.00	49,167.00	49,167.00	49,167.00	49,167.00	49,167.00	49,167.00	49,167.00	49,167.00	49,165.00	49,165.00	49,165.00	590,000.00

AEI.05.04 - PLAN ANUAL DE EVALUACIÓN Y FISCALIZACIÓN AMBIENTAL IMPLEMENTADA EN BENEFICIO DE LA PROVINCIA

CODIGO	ACTIVIDAD OPERATIVA	UBIGEO	U.M.	PRIORIDAD	PERIODO MULTIANUAL	PROGRAMACION MENSUAL													TOTAL ANUAL
						META	01	02	03	04	05	06	07	08	09	10	11	12	
					2024	FISICO	0.00	1.00	1.00	1.00	0.00	0.00	0.00	0.00	0.00	0.00	0.00	0.00	3.00
						COSTEO.S/	0.00	0.00	0.00	0.00	0.00	0.00	0.00	0.00	0.00	0.00	0.00	0.00	0.00
AOI30182600651	ELABORACIÓN DE LOS INSTRUMENTOS DE GESTIÓN AMBIENTAL.	250301 - PADRE ABAD	INSTRUMENTOS	Muy Alta	2025	FISICO	0.00	1.00	1.00	1.00	0.00	0.00	0.00	0.00	0.00	0.00	0.00	0.00	3.00
						COSTEO.S/	0.00	0.00	0.00	0.00	0.00	0.00	0.00	0.00	0.00	0.00	0.00	0.00	0.00
					2026	FISICO	0.00	1.00	1.00	1.00	0.00	0.00	0.00	0.00	0.00	0.00	0.00	0.00	3.00
						COSTEO.S/	0.00	0.00	0.00	0.00	0.00	0.00	0.00	0.00	0.00	0.00	0.00	0.00	0.00
					2024	FISICO	1.00	0.00	0.00	1.00	0.00	0.00	1.00	0.00	0.00	1.00	0.00	0.00	4.00
						COSTEO.S/	0.00	0.00	0.00	0.00	0.00	0.00	0.00	0.00	0.00	0.00	0.00	0.00	0.00
AOI30182600652	SUPERVISION AMBIENTAL.	250301 - PADRE ABAD	ACCION	Muy Alta	2025	FISICO	1.00	0.00	0.00	1.00	0.00	0.00	1.00	0.00	0.00	1.00	0.00	0.00	4.00
						COSTEO.S/	0.00	0.00	0.00	0.00	0.00	0.00	0.00	0.00	0.00	0.00	0.00	0.00	0.00
					2026	FISICO	1.00	0.00	0.00	1.00	0.00	0.00	1.00	0.00	0.00	1.00	0.00	0.00	4.00
						COSTEO.S/	0.00	0.00	0.00	0.00	0.00	0.00	0.00	0.00	0.00	0.00	0.00	0.00	0.00
					2024	FISICO	1.00	1.00	1.00	1.00	1.00	1.00	1.00	1.00	1.00	1.00	1.00	1.00	12.00
						COSTEO.S/	0.00	0.00	0.00	0.00	0.00	0.00	0.00	0.00	0.00	0.00	0.00	0.00	0.00
AOI30182600653	IMPLEMENTACION Y EJECUCION DEL PLAN ANUAL DE EVALUACION Y FISCALIZACION AMBIENTAL.	250301 - PADRE ABAD	ACCION	Muy Alta	2025	FISICO	1.00	1.00	1.00	1.00	1.00	1.00	1.00	1.00	1.00	1.00	1.00	1.00	12.00
						COSTEO.S/	0.00	0.00	0.00	0.00	0.00	0.00	0.00	0.00	0.00	0.00	0.00	0.00	0.00
					2026	FISICO	1.00	1.00	1.00	1.00	1.00	1.00	1.00	1.00	1.00	1.00	1.00	1.00	12.00
						COSTEO.S/	0.00	0.00	0.00	0.00	0.00	0.00	0.00	0.00	0.00	0.00	0.00	0.00	0.00
					2024	FISICO	0.00	0.00	5.00	5.00	5.00	5.00	5.00	5.00	5.00	5.00	5.00	5.00	50.00
						COSTEO.S/	0.00	0.00	0.00	0.00	0.00	0.00	0.00	0.00	0.00	0.00	0.00	0.00	0.00
AOI30182600656	SENSIBILIZACION A LA POBLACION DE LA PROVINCIA SOBRE EL CUIDADO DEL MEDIO AMBIENTE.	250301 - PADRE ABAD	ACCION	Muy Alta	2025	FISICO	0.00	0.00	5.00	5.00	5.00	5.00	5.00	5.00	5.00	5.00	5.00	5.00	50.00
						COSTEO.S/	0.00	0.00	0.00	0.00	0.00	0.00	0.00	0.00	0.00	0.00	0.00	0.00	0.00
					2026	FISICO	0.00	0.00	5.00	5.00	5.00	5.00	5.00	5.00	5.00	5.00	5.00	5.00	50.00
						COSTEO.S/	0.00	0.00	0.00	0.00	0.00	0.00	0.00	0.00	0.00	0.00	0.00	0.00	0.00

AOI30182600657	IMPLEMENTACION Y EJECUCION DEL PLAN DE EDUCACION, CULTURA Y CIUDADANIA AMBIENTAL -EDUCCA.	250301 - PADRE ABAD	ACCION	Muy Alta	2024	FISICO	0.00	5.00	5.00	5.00	5.00	5.00	5.00	5.00	5.00	5.00	5.00	5.00	55.00
						COSTEO.S/	0.00	0.00	0.00	0.00	0.00	0.00	0.00	0.00	0.00	0.00	0.00	0.00	0.00
					2025	FISICO	0.00	5.00	5.00	5.00	5.00	5.00	5.00	5.00	5.00	5.00	5.00	5.00	55.00
						COSTEO.S/	0.00	0.00	0.00	0.00	0.00	0.00	0.00	0.00	0.00	0.00	0.00	0.00	0.00
					2026	FISICO	0.00	5.00	5.00	5.00	5.00	5.00	5.00	5.00	5.00	5.00	5.00	5.00	55.00
						COSTEO.S/	0.00	0.00	0.00	0.00	0.00	0.00	0.00	0.00	0.00	0.00	0.00	0.00	0.00
AOI30182600658	MONITOREO Y SEGUIMIENTO DE LAS METAS DEL PROGRAMA DE INCENTIVOS A LA MEJORA DE LA GESTION MUNICIPAL.	250301 - PADRE ABAD	ACCION	Muy Alta	2024	FISICO	0.00	0.00	2.00	2.00	2.00	2.00	2.00	2.00	2.00	2.00	2.00	2.00	20.00
						COSTEO.S/	0.00	0.00	0.00	0.00	0.00	0.00	0.00	0.00	0.00	0.00	0.00	0.00	0.00
					2025	FISICO	0.00	0.00	2.00	2.00	2.00	2.00	2.00	2.00	2.00	2.00	2.00	2.00	20.00
						COSTEO.S/	0.00	0.00	0.00	0.00	0.00	0.00	0.00	0.00	0.00	0.00	0.00	0.00	0.00
					2026	FISICO	0.00	0.00	2.00	2.00	2.00	2.00	2.00	2.00	2.00	2.00	2.00	2.00	20.00
						COSTEO.S/	0.00	0.00	0.00	0.00	0.00	0.00	0.00	0.00	0.00	0.00	0.00	0.00	0.00
AOI30182600659	GESTION AMBIENTAL PARTICIPATIVA A TRAVES DE LA COMISION AMBIENTAL MUNICIPAL - CAM	250301 - PADRE ABAD	ACCION	Muy Alta	2024	FISICO	0.00	0.00	3.00	3.00	3.00	3.00	3.00	3.00	3.00	3.00	3.00	3.00	30.00
						COSTEO.S/	0.00	0.00	0.00	0.00	0.00	0.00	0.00	0.00	0.00	0.00	0.00	0.00	0.00
					2025	FISICO	0.00	0.00	3.00	3.00	3.00	3.00	3.00	3.00	3.00	3.00	3.00	3.00	30.00
						COSTEO.S/	0.00	0.00	0.00	0.00	0.00	0.00	0.00	0.00	0.00	0.00	0.00	0.00	0.00
					2026	FISICO	0.00	0.00	3.00	3.00	3.00	3.00	3.00	3.00	3.00	3.00	3.00	3.00	30.00
						COSTEO.S/	0.00	0.00	0.00	0.00	0.00	0.00	0.00	0.00	0.00	0.00	0.00	0.00	0.00

CENTRO DE COSTO: 16.01.01 - AREA DE GESTION AMBIENTAL Y GOBERNANZA FORESTAL

OEI.05 - PROMOVER LA GESTIÓN AMBIENTAL EN LA PROVINCIA

AEI.05.05 - ASISTENCIA TÉCNICA OPORTUNA EN GESTIÓN AMBIENTAL A LOS CIUDADANOS E INSTITUCIONES EN LA PROVINCIA

CODIGO	ACTIVIDAD OPERATIVA	UBIGEO	U.M.	PRIORIDAD	PERIODO MULTIANUAL		PROGRAMACION MENSUAL												TOTAL ANUAL
						META	01	02	03	04	05	06	07	08	09	10	11	12	
AOI30182600210	INSPECCION Y VISITA DE CAMPO A LOS BOSQUES LOCALES	250301 - PADRE ABAD	ACCION	Muy Alta	2024	FISICO	1.00	2.00	4.00	5.00	6.00	6.00	6.00	6.00	6.00	6.00	6.00	6.00	60.00
						COSTEO.S/	0.00	0.00	0.00	0.00	0.00	0.00	0.00	0.00	0.00	0.00	0.00	0.00	0.00
					2025	FISICO	1.00	2.00	4.00	5.00	6.00	6.00	6.00	6.00	6.00	6.00	6.00	6.00	60.00
						COSTEO.S/	0.00	0.00	0.00	0.00	0.00	0.00	0.00	0.00	0.00	0.00	0.00	0.00	0.00
					2026	FISICO	1.00	2.00	4.00	5.00	6.00	6.00	6.00	6.00	6.00	6.00	6.00	6.00	60.00
						COSTEO.S/	0.00	0.00	0.00	0.00	0.00	0.00	0.00	0.00	0.00	0.00	0.00	0.00	0.00
AOI30182600637	DESPACHO DE MADERA ROLLIZA Y CONTROL DE APROVECHAMIENTO DE LOS BOSQUES LOCALES	250301 - PADRE ABAD	DIAS	Muy Alta	2024	FISICO	0.00	0.00	0.00	30.00	31.00	30.00	31.00	31.00	30.00	31.00	30.00	0.00	244.00
						COSTEO.S/	0.00	0.00	0.00	0.00	0.00	0.00	0.00	0.00	0.00	0.00	0.00	0.00	0.00
					2025	FISICO	0.00	0.00	0.00	30.00	31.00	30.00	31.00	31.00	30.00	31.00	30.00	0.00	244.00
						COSTEO.S/	0.00	0.00	0.00	0.00	0.00	0.00	0.00	0.00	0.00	0.00	0.00	0.00	0.00
					2026	FISICO	0.00	0.00	0.00	30.00	31.00	30.00	31.00	31.00	30.00	31.00	30.00	0.00	244.00
						COSTEO.S/	0.00	0.00	0.00	0.00	0.00	0.00	0.00	0.00	0.00	0.00	0.00	0.00	0.00

OEI.12 - FORTALECER LA GESTIÓN INSTITUCIONAL

AEI.12.07 - ASESORAMIENTO INSTITUCIONAL OPORTUNO EN BENEFICIO DE LA MUNICIPALIDAD

CODIGO	ACTIVIDAD OPERATIVA	UBIGEO	U.M.	PRIORIDAD	PERIODO MULTIANUAL		PROGRAMACION MENSUAL												TOTAL ANUAL
						META	01	02	03	04	05	06	07	08	09	10	11	12	
AOI30182600427	ATENCION EFICIENTE DEL AREA DE GOBERNANZA	250301 - PADRE ABAD	ACCION	Muy Alta	2024	FISICO	31.00	28.00	31.00	30.00	31.00	30.00	31.00	31.00	30.00	31.00	30.00	31.00	365.00
						COSTEO.S/	0.00	2,500.00	2,500.00	0.00	500.00	0.00	0.00	0.00	0.00	0.00	0.00	0.00	5,500.00
					2025	FISICO	31.00	28.00	31.00	30.00	31.00	30.00	31.00	31.00	30.00	31.00	30.00	31.00	365.00
						COSTEO.S/	0.00	2,500.00	2,500.00	0.00	500.00	0.00	0.00	0.00	0.00	0.00	0.00	0.00	5,500.00
					2026	FISICO	31.00	28.00	31.00	30.00	31.00	30.00	31.00	31.00	30.00	31.00	30.00	31.00	365.00
						COSTEO.S/	0.00	2,500.00	2,500.00	0.00	500.00	0.00	0.00	0.00	0.00	0.00	0.00	0.00	5,500.00

CENTRO DE COSTO: 16.02 - SUB GERENCIA DE COMERCIALIZACION Y FISCALIZACION

OEI.02 - PROMOVER LA COMPETITIVIDAD ECONÓMICA EN LA PROVINCIA

AEI.02.03 - ACCIONES DE CONTROL Y FISCALIZACIÓN DE ACTIVIDADES ECONÓMICAS OPORTUNAS EN LA PROVINCIA

CODIGO	ACTIVIDAD OPERATIVA	UBIGEO	U.M.	PRIORIDAD	PERIODO MULTIANUAL	PROGRAMACION MENSUAL													TOTAL ANUAL
						META	01	02	03	04	05	06	07	08	09	10	11	12	
AOI30182600214	SUPERVISAR Y EJECUTAR EL CUMPLIMIENTO DE LAS ORDENANZAS MUNICIPALES	250301 - PADRE ABAD	ACCION	Muy Alta	2024	FISICO	11.00	11.00	11.00	11.00	11.00	11.00	11.00	11.00	11.00	11.00	11.00	11.00	132.00
						COSTEO.S/	0.00	0.00	0.00	0.00	0.00	0.00	0.00	0.00	0.00	0.00	0.00	0.00	0.00
					2025	FISICO	11.00	11.00	11.00	11.00	11.00	11.00	11.00	11.00	11.00	11.00	11.00	11.00	132.00
						COSTEO.S/	0.00	0.00	0.00	0.00	0.00	0.00	0.00	0.00	0.00	0.00	0.00	0.00	0.00
					2026	FISICO	11.00	11.00	11.00	11.00	11.00	11.00	11.00	11.00	11.00	11.00	11.00	11.00	132.00
						COSTEO.S/	0.00	0.00	0.00	0.00	0.00	0.00	0.00	0.00	0.00	0.00	0.00	0.00	0.00
AOI30182600216	REGLAMENTAR Y CONTROLAR EL USO DE VIA PUBLICA PARA ACTIVIDADES COMERCIALES	250301 - PADRE ABAD	ACCION	Muy Alta	2024	FISICO	1.00	1.00	1.00	1.00	1.00	1.00	1.00	1.00	1.00	1.00	1.00	1.00	12.00
						COSTEO.S/	0.00	0.00	0.00	0.00	0.00	0.00	0.00	0.00	0.00	0.00	0.00	0.00	0.00
					2025	FISICO	1.00	1.00	1.00	1.00	1.00	1.00	1.00	1.00	1.00	1.00	1.00	1.00	12.00
						COSTEO.S/	0.00	0.00	0.00	0.00	0.00	0.00	0.00	0.00	0.00	0.00	0.00	0.00	0.00
					2026	FISICO	1.00	1.00	1.00	1.00	1.00	1.00	1.00	1.00	1.00	1.00	1.00	1.00	12.00
						COSTEO.S/	0.00	0.00	0.00	0.00	0.00	0.00	0.00	0.00	0.00	0.00	0.00	0.00	0.00
AOI30182600217	ORGANIZAR Y REALIZAR VISITAS A ESTABLECIMIENTOS COMERCIALES E INDUSTRIALES	250301 - PADRE ABAD	ACCION	Muy Alta	2024	FISICO	40.00	40.00	40.00	40.00	40.00	40.00	40.00	40.00	40.00	40.00	40.00	40.00	480.00
						COSTEO.S/	0.00	0.00	0.00	0.00	0.00	0.00	0.00	0.00	0.00	0.00	0.00	0.00	0.00
					2025	FISICO	40.00	40.00	40.00	40.00	40.00	40.00	40.00	40.00	40.00	40.00	40.00	40.00	480.00
						COSTEO.S/	0.00	0.00	0.00	0.00	0.00	0.00	0.00	0.00	0.00	0.00	0.00	0.00	0.00
					2026	FISICO	40.00	40.00	40.00	40.00	40.00	40.00	40.00	40.00	40.00	40.00	40.00	40.00	480.00
						COSTEO.S/	0.00	0.00	0.00	0.00	0.00	0.00	0.00	0.00	0.00	0.00	0.00	0.00	0.00
AOI30182600218	REGULAR EL ACOPIO, DISTRIBUCIÓN, ALMACENAMIENTO Y COMERCIALIZACIÓN DE PRODUCTOS ALIMENTICIOS EN MERCADOS	250301 - PADRE ABAD	ACCION	Muy Alta	2024	FISICO	20.00	20.00	20.00	20.00	20.00	20.00	20.00	20.00	20.00	20.00	20.00	20.00	240.00
						COSTEO.S/	0.00	0.00	0.00	0.00	0.00	0.00	0.00	0.00	0.00	0.00	0.00	0.00	0.00
					2025	FISICO	20.00	20.00	20.00	20.00	20.00	20.00	20.00	20.00	20.00	20.00	20.00	20.00	240.00
						COSTEO.S/	0.00	0.00	0.00	0.00	0.00	0.00	0.00	0.00	0.00	0.00	0.00	0.00	0.00
					2026	FISICO	20.00	20.00	20.00	20.00	20.00	20.00	20.00	20.00	20.00	20.00	20.00	20.00	240.00
						COSTEO.S/	0.00	0.00	0.00	0.00	0.00	0.00	0.00	0.00	0.00	0.00	0.00	0.00	0.00
AOI30182600219	CONTROL DE BUEN FUNCIONAMIENTO DEL MATADERO MUNICIPAL.	250301 - PADRE ABAD	ACCION	Muy Alta	2024	FISICO	0.00	1.00	0.00	0.00	0.00	0.00	0.00	0.00	0.00	0.00	0.00	0.00	1.00
						COSTEO.S/	0.00	0.00	0.00	0.00	0.00	0.00	0.00	0.00	0.00	0.00	0.00	0.00	0.00
					2025	FISICO	0.00	1.00	0.00	0.00	0.00	0.00	0.00	0.00	0.00	0.00	0.00	0.00	1.00
						COSTEO.S/	0.00	0.00	0.00	0.00	0.00	0.00	0.00	0.00	0.00	0.00	0.00	0.00	0.00
					2026	FISICO	0.00	1.00	0.00	0.00	0.00	0.00	0.00	0.00	0.00	0.00	0.00	0.00	1.00
						COSTEO.S/	0.00	0.00	0.00	0.00	0.00	0.00	0.00	0.00	0.00	0.00	0.00	0.00	0.00
AOI30182600220	CONTROL DE BUEN FUNCIONAMIENTO DEL MERCADO MUNICIPAL	250301 - PADRE ABAD	MESES	Muy Alta	2024	FISICO	1.00	1.00	1.00	1.00	1.00	1.00	1.00	1.00	1.00	1.00	1.00	1.00	12.00
						COSTEO.S/	0.00	0.00	0.00	0.00	0.00	0.00	0.00	0.00	0.00	0.00	0.00	0.00	0.00
					2025	FISICO	1.00	1.00	1.00	1.00	1.00	1.00	1.00	1.00	1.00	1.00	1.00	1.00	12.00
						COSTEO.S/	0.00	0.00	0.00	0.00	0.00	0.00	0.00	0.00	0.00	0.00	0.00	0.00	0.00
					2026	FISICO	1.00	1.00	1.00	1.00	1.00	1.00	1.00	1.00	1.00	1.00	1.00	1.00	12.00
						COSTEO.S/	0.00	0.00	0.00	0.00	0.00	0.00	0.00	0.00	0.00	0.00	0.00	0.00	0.00
AOI30182600619	REGISTRO DE COMERCIANTES INFORMALES.	250301 - PADRE ABAD	REGISTRO	Muy Alta	2024	FISICO	10.00	10.00	10.00	10.00	10.00	10.00	10.00	10.00	10.00	10.00	10.00	10.00	120.00
						COSTEO.S/	0.00	0.00	0.00	0.00	0.00	0.00	0.00	0.00	0.00	0.00	0.00	0.00	0.00
					2025	FISICO	10.00	10.00	10.00	10.00	10.00	10.00	10.00	10.00	10.00	10.00	10.00	10.00	120.00
						COSTEO.S/	0.00	0.00	0.00	0.00	0.00	0.00	0.00	0.00	0.00	0.00	0.00	0.00	0.00
					2026	FISICO	10.00	10.00	10.00	10.00	10.00	10.00	10.00	10.00	10.00	10.00	10.00	10.00	120.00
						COSTEO.S/	0.00	0.00	0.00	0.00	0.00	0.00	0.00	0.00	0.00	0.00	0.00	0.00	0.00
AOI30182600729	GESTION ADMINISTRATIVA	250301 - PADRE ABAD	ACCION	Muy Alta	2024	FISICO	1.00	1.00	1.00	1.00	1.00	1.00	1.00	1.00	1.00	1.00	1.00	1.00	12.00
						COSTEO.S/	10,784.00	10,784.00	10,784.00	10,784.00	10,784.00	10,784.00	10,784.00	10,784.00	10,784.00	10,784.00	10,784.00	10,784.00	129,408.00
					2025	FISICO	1.00	1.00	1.00	1.00	1.00	1.00	1.00	1.00	1.00	1.00	1.00	1.00	12.00
						COSTEO.S/	10,784.00	10,784.00	10,784.00	10,784.00	10,784.00	10,784.00	10,784.00	10,784.00	10,784.00	10,784.00	10,784.00	10,784.00	129,408.00
					2026	FISICO	1.00	1.00	1.00	1.00	1.00	1.00	1.00	1.00	1.00	1.00	1.00	1.00	12.00

MUNICIPALIDAD PROVINCIAL DE PADRE ABAD SECRETARIA GENERAL

MUNICIPALIDAD PROVINCIAL DE PADRE ABAD Vº Bº ALCALDIA AGUAYTIA

MUNICIPALIDAD PROVINCIAL DE PADRE ABAD Vº Bº Gerencia Municipal AGUAYTIA

MUNICIPALIDAD PROVINCIAL DE PADRE ABAD Vº Bº GERENCIA DE ASESORIA JURIDICA AGUAYTIA

MUNICIPALIDAD PROVINCIAL DE PADRE ABAD Vº Bº GERENCIA DE PLANEAMIENTO PRESUPUESTO Y RACIONALIZACION AGUAYTIA

						COSTEO.S/	10,784.00	10,784.00	10,784.00	10,784.00	10,784.00	10,784.00	10,784.00	10,784.00	10,784.00	10,784.00	10,784.00	10,784.00	129,408.00

CENTRO DE COSTO: 16.03 - SUB GERENCIA DE TRANSITO, TRANSPORTE Y TERMINAL TERRESTRE

OEI.11 - MEJORAR EL SERVICIO DE TRANSPORTE Y TRANSITO EN LA PROVINCIA

AEI.11.01 - SEGURIDAD VIAL INTEGRAL EN BENEFICIO DE LA POBLACIÓN DE LA PROVINCIA

CODIGO	ACTIVIDAD OPERATIVA	UBIGEO	U.M.	PRIORIDAD	PERIODO MULTIANUAL	PROGRAMACION MENSUAL													TOTAL ANUAL
						META	01	02	03	04	05	06	07	08	09	10	11	12	
AOI30182600230	OPERATIVOS A VEHÍCULOS DE EMPRESAS DE TRANSPORTE URBANO Y ASOCIACIÓN Y/O EMPRESA DE MOTOTAXIS Y OTROS, DE LOS INSPECTORES CONJUNTAMENTE CON LA POLICIA NACIONAL DEL PERU	250301 - PADRE ABAD	OPERATIVOS	Muy Alta	2024	FISICO	2.00	2.00	2.00	2.00	2.00	2.00	2.00	2.00	2.00	2.00	2.00	2.00	24.00
						COSTEO.S/	0.00	0.00	0.00	0.00	0.00	0.00	0.00	0.00	0.00	0.00	0.00	0.00	0.00
					2025	FISICO	2.00	2.00	2.00	2.00	2.00	2.00	2.00	2.00	2.00	2.00	2.00	2.00	24.00
						COSTEO.S/	0.00	0.00	0.00	0.00	0.00	0.00	0.00	0.00	0.00	0.00	0.00	0.00	0.00
					2026	FISICO	2.00	2.00	2.00	2.00	2.00	2.00	2.00	2.00	2.00	2.00	2.00	2.00	24.00
						COSTEO.S/	0.00	0.00	0.00	0.00	0.00	0.00	0.00	0.00	0.00	0.00	0.00	0.00	0.00
AOI30182600231	CAPACITACIONES SOBRE LICENCIAS DE CONDUCIR, PAPELETAS DE INFRACCIÓN AL TRÁNSITO, NORMAS Y DIRECTIVAS DEL TRÁNSITO, TRANSPORTE Y SEGURIDAD VIAL, Y MANEJO DE SISTEMAS CONCERNIENTE AL ÁREA	250301 - PADRE ABAD	CAPACITACION	Muy Alta	2024	FISICO	1.00	1.00	1.00	1.00	1.00	1.00	1.00	1.00	1.00	1.00	1.00	1.00	12.00
						COSTEO.S/	0.00	0.00	0.00	0.00	0.00	0.00	0.00	0.00	0.00	0.00	0.00	0.00	0.00
					2025	FISICO	1.00	1.00	1.00	1.00	1.00	1.00	1.00	1.00	1.00	1.00	1.00	1.00	12.00
						COSTEO.S/	0.00	0.00	0.00	0.00	0.00	0.00	0.00	0.00	0.00	0.00	0.00	0.00	0.00
					2026	FISICO	1.00	1.00	1.00	1.00	1.00	1.00	1.00	1.00	1.00	1.00	1.00	1.00	12.00
						COSTEO.S/	0.00	0.00	0.00	0.00	0.00	0.00	0.00	0.00	0.00	0.00	0.00	0.00	0.00
AOI30182600232	CAPACITACIÓN DESCENTRALIZADA PARA LICENCIAS Y BREVETON A NIVEL DE LA PROVINCIA DE PADRE ABAD.	250301 - PADRE ABAD	CAPACITACION	Muy Alta	2024	FISICO	0.00	0.00	1.00	0.00	0.00	0.00	1.00	0.00	0.00	0.00	1.00	0.00	3.00
						COSTEO.S/	0.00	0.00	0.00	0.00	0.00	0.00	0.00	0.00	0.00	0.00	0.00	0.00	0.00
					2025	FISICO	0.00	0.00	1.00	0.00	0.00	0.00	1.00	0.00	0.00	0.00	1.00	0.00	3.00
						COSTEO.S/	0.00	0.00	0.00	0.00	0.00	0.00	0.00	0.00	0.00	0.00	0.00	0.00	0.00
					2026	FISICO	0.00	0.00	1.00	0.00	0.00	0.00	1.00	0.00	0.00	0.00	1.00	0.00	3.00
						COSTEO.S/	0.00	0.00	0.00	0.00	0.00	0.00	0.00	0.00	0.00	0.00	0.00	0.00	0.00
AOI30182600233	FISCALIZACIÓN Y SUPERVISIÓN A LAS EMPRESAS Y VEHÍCULOS DE TRANSPORTE URBANOS DE 04 RUEDAS Y 3 RUEDAS A NIVEL PROVINCIAL	250301 - PADRE ABAD	SUPERVISION	Muy Alta	2024	FISICO	0.00	0.00	1.00	0.00	1.00	0.00	0.00	1.00	0.00	0.00	1.00	0.00	4.00
						COSTEO.S/	0.00	0.00	0.00	0.00	0.00	0.00	0.00	0.00	0.00	0.00	0.00	0.00	0.00
					2025	FISICO	0.00	0.00	1.00	0.00	1.00	0.00	0.00	1.00	0.00	0.00	1.00	0.00	4.00
						COSTEO.S/	0.00	0.00	0.00	0.00	0.00	0.00	0.00	0.00	0.00	0.00	0.00	0.00	0.00
					2026	FISICO	0.00	0.00	1.00	0.00	1.00	0.00	0.00	1.00	0.00	0.00	1.00	0.00	4.00
						COSTEO.S/	0.00	0.00	0.00	0.00	0.00	0.00	0.00	0.00	0.00	0.00	0.00	0.00	0.00
AOI30182600409	FISCALIZACION AL SERVICIO DE TRANSPORTE TERRESTRE DE PERSONAS.	250301 - PADRE ABAD	MESES	Muy Alta	2024	FISICO	1.00	1.00	1.00	1.00	1.00	1.00	1.00	1.00	1.00	1.00	1.00	1.00	12.00
						COSTEO.S/	12,150.00	12,150.00	12,150.00	12,150.00	12,150.00	12,150.00	12,150.00	12,150.00	12,150.00	12,150.00	12,144.00	12,145.00	145,789.00
					2025	FISICO	1.00	1.00	1.00	1.00	1.00	1.00	1.00	1.00	1.00	1.00	1.00	1.00	12.00
						COSTEO.S/	12,150.00	12,150.00	12,150.00	12,150.00	12,150.00	12,150.00	12,150.00	12,150.00	12,150.00	12,150.00	12,144.00	12,145.00	145,789.00
					2026	FISICO	1.00	1.00	1.00	1.00	1.00	1.00	1.00	1.00	1.00	1.00	1.00	1.00	12.00
						COSTEO.S/	12,150.00	12,150.00	12,150.00	12,150.00	12,150.00	12,150.00	12,150.00	12,150.00	12,150.00	12,150.00	12,144.00	12,145.00	145,789.00

AEI.11.02 - ORDENAMIENTO INTEGRAL DEL TRANSPORTE PUBLICO EN BENEFICIO DE LA PROVINCIA

CODIGO	ACTIVIDAD OPERATIVA	UBIGEO	U.M.	PRIORIDAD	PERIODO MULTIANUAL	PROGRAMACION MENSUAL													TOTAL ANUAL
						META	01	02	03	04	05	06	07	08	09	10	11	12	
AOI30182600228	IMPLEMENTACIÓN DE TECNOLOGÍAS DE INFORMACION	250301 - PADRE ABAD	PROYECTO	Muy Alta	2024	FISICO	0.00	0.00	1.00	0.00	0.00	0.00	0.00	0.00	0.00	0.00	0.00	0.00	1.00
						COSTEO.S/	0.00	0.00	0.00	0.00	0.00	0.00	0.00	0.00	0.00	0.00	0.00	0.00	0.00
					2025	FISICO	0.00	0.00	1.00	0.00	0.00	0.00	0.00	0.00	0.00	0.00	0.00	0.00	1.00
						COSTEO.S/	0.00	0.00	0.00	0.00	0.00	0.00	0.00	0.00	0.00	0.00	0.00	0.00	0.00
					2026	FISICO	0.00	0.00	1.00	0.00	0.00	0.00	0.00	0.00	0.00	0.00	0.00	0.00	1.00
						COSTEO.S/	0.00	0.00	0.00	0.00	0.00	0.00	0.00	0.00	0.00	0.00	0.00	0.00	0.00

AOI30182600410	FORTALECIMIENTO INSTITUCIONAL PARA LA GESTION VIAL DESCENTRALIZADA.	250301 - PADRE ABAD	ACCION	Muy Alta	2024	FISICO	0.00	0.00	0.00	1.00	0.00	0.00	0.00	0.00	0.00	0.00	0.00	0.00	1.00
						COSTEO.S/	0.00	0.00	0.00	0.00	0.00	0.00	0.00	0.00	0.00	0.00	0.00	0.00	0.00
					2025	FISICO	0.00	0.00	0.00	1.00	0.00	0.00	0.00	0.00	0.00	0.00	0.00	0.00	1.00
						COSTEO.S/	0.00	0.00	0.00	0.00	0.00	0.00	0.00	0.00	0.00	0.00	0.00	0.00	0.00
					2026	FISICO	0.00	0.00	0.00	1.00	0.00	0.00	0.00	0.00	0.00	0.00	0.00	0.00	1.00
						COSTEO.S/	0.00	0.00	0.00	0.00	0.00	0.00	0.00	0.00	0.00	0.00	0.00	0.00	0.00

AEI.11.03 - PLANES IMPLEMENTADOS EN REORDENAMIENTO DEL TRÁNSITO Y TRANSPORTE PÚBLICO EN FORMA OPORTUNA EN LA PROVINCIA

CODIGO	ACTIVIDAD OPERATIVA	UBIGEO	U.M.	PRIORIDAD	PERIODO MULTIANUAL	META	PROGRAMACION MENSUAL 01	02	03	04	05	06	07	08	09	10	11	12	TOTAL ANUAL
AOI30182600222	MANTENIMIENTO DE LOS SEMAFOROS DE LA VIA URBANA.	250301 - PADRE ABAD	ACCION	Muy Alta	2024	FISICO	1.00	0.00	0.00	0.00	0.00	0.00	0.00	1.00	0.00	0.00	0.00	0.00	2.00
						COSTEO.S/	0.00	0.00	0.00	0.00	0.00	0.00	0.00	0.00	0.00	0.00	0.00	0.00	0.00
					2025	FISICO	1.00	0.00	0.00	0.00	0.00	0.00	0.00	1.00	0.00	0.00	0.00	0.00	2.00
						COSTEO.S/	0.00	0.00	0.00	0.00	0.00	0.00	0.00	0.00	0.00	0.00	0.00	0.00	0.00
					2026	FISICO	1.00	0.00	0.00	0.00	0.00	0.00	0.00	1.00	0.00	0.00	0.00	0.00	2.00
						COSTEO.S/	0.00	0.00	0.00	0.00	0.00	0.00	0.00	0.00	0.00	0.00	0.00	0.00	0.00
AOI30182600225	EMISIÓN LICENCIAS DE CONDUCIR DE VEHÍCULO MENOR	250301 - PADRE ABAD	SERVICIO	Muy Alta	2024	FISICO	1.00	0.00	0.00	0.00	0.00	0.00	0.00	1.00	0.00	0.00	0.00	0.00	2.00
						COSTEO.S/	0.00	0.00	0.00	0.00	0.00	0.00	0.00	0.00	0.00	0.00	0.00	0.00	0.00
					2025	FISICO	1.00	0.00	0.00	0.00	0.00	0.00	0.00	1.00	0.00	0.00	0.00	0.00	2.00
						COSTEO.S/	0.00	0.00	0.00	0.00	0.00	0.00	0.00	0.00	0.00	0.00	0.00	0.00	0.00
					2026	FISICO	1.00	0.00	0.00	0.00	0.00	0.00	0.00	1.00	0.00	0.00	0.00	0.00	2.00
						COSTEO.S/	0.00	0.00	0.00	0.00	0.00	0.00	0.00	0.00	0.00	0.00	0.00	0.00	0.00

OEI.12 - FORTALECER LA GESTIÓN INSTITUCIONAL

AEI.12.03 - GESTIÓN POR PROCESOS IMPLEMENTADO EN LA MUNICIPALIDAD

CODIGO	ACTIVIDAD OPERATIVA	UBIGEO	U.M.	PRIORIDAD	PERIODO MULTIANUAL	META	PROGRAMACION MENSUAL 01	02	03	04	05	06	07	08	09	10	11	12	TOTAL ANUAL
AOI30182600419	MANTENIMIENTO VIAL LOCAL - VIAS URBANAS.	250301 - PADRE ABAD	ACCION	Muy Alta	2024	FISICO	0.00	0.00	1.00	1.00	1.00	1.00	1.00	1.00	1.00	1.00	1.00	1.00	10.00
						COSTEO.S/	0.00	0.00	1,280.00	1,280.00	1,280.00	1,280.00	1,280.00	1,280.00	1,280.00	1,280.00	1,280.00	1,280.00	12,800.00
					2025	FISICO	0.00	0.00	1.00	1.00	1.00	1.00	1.00	1.00	1.00	1.00	1.00	1.00	10.00
						COSTEO.S/	0.00	0.00	1,280.00	1,280.00	1,280.00	1,280.00	1,280.00	1,280.00	1,280.00	1,280.00	1,280.00	1,280.00	12,800.00
					2026	FISICO	0.00	0.00	1.00	1.00	1.00	1.00	1.00	1.00	1.00	1.00	1.00	1.00	10.00
						COSTEO.S/	0.00	0.00	1,280.00	1,280.00	1,280.00	1,280.00	1,280.00	1,280.00	1,280.00	1,280.00	1,280.00	1,280.00	12,800.00

CENTRO DE COSTO: 16.04.00 - SUB GERENCIA DE SEGURIDAD CIUDADANA Y DEFENSA CIVIL

OEI.06 - REDUCIR LOS ÍNDICES DE INSEGURIDAD CIUDADANA EN LA PROVINCIA

AEI.06.03 - PLAN LOCAL DE SEGURIDAD CIUDADANA IMPLEMENTADO DE MANERA ÓPTIMA EN LA PROVINCIA

CODIGO	ACTIVIDAD OPERATIVA	UBIGEO	U.M.	PRIORIDAD	PERIODO MULTIANUAL	META	PROGRAMACION MENSUAL 01	02	03	04	05	06	07	08	09	10	11	12	TOTAL ANUAL
AOI30182600636	ACCIONES Y ACTIVIDADES MULTIPLES DEL COMITÉ PROVINCIAL DE SEGURIDAD CIUDADANA.	250301 - PADRE ABAD	ACCION	Muy Alta	2024	FISICO	30.00	30.00	30.00	30.00	30.00	30.00	30.00	30.00	30.00	30.00	30.00	30.00	360.00
						COSTEO.S/	0.00	0.00	0.00	0.00	0.00	0.00	0.00	0.00	0.00	0.00	0.00	0.00	0.00
					2025	FISICO	30.00	30.00	30.00	30.00	30.00	30.00	30.00	30.00	30.00	30.00	30.00	30.00	360.00
						COSTEO.S/	0.00	0.00	0.00	0.00	0.00	0.00	0.00	0.00	0.00	0.00	0.00	0.00	0.00
					2026	FISICO	30.00	30.00	30.00	30.00	30.00	30.00	30.00	30.00	30.00	30.00	30.00	30.00	360.00
						COSTEO.S/	0.00	0.00	0.00	0.00	0.00	0.00	0.00	0.00	0.00	0.00	0.00	0.00	0.00

AEI.06.04 - SISTEMA DE SEGURIDAD CIUDADANA CON EQUIPAMIENTO INTEGRAL, EN BENEFICIO DE LA POBLACIÓN

CODIGO	ACTIVIDAD OPERATIVA	UBIGEO	U.M.	PRIORIDAD	PERIODO MULTIANUAL	META	PROGRAMACION MENSUAL 01	02	03	04	05	06	07	08	09	10	11	12	TOTAL ANUAL
AOI30182600234	PATRULLAJE MUNICIPAL EN LAS CALLES DEL DISTRITO DE AGUAYTIA	250301 - PADRE ABAD	DIAS	Muy Alta	2024	FISICO	31.00	28.00	31.00	30.00	31.00	31.00	31.00	31.00	30.00	30.00	30.00	31.00	365.00
						COSTEO.S/	70,813.00	70,813.00	70,813.00	70,813.00	70,813.00	70,813.00	70,813.00	70,813.00	70,813.00	70,814.00	70,816.00	70,817.00	849,764.00
					2025	FISICO	31.00	28.00	31.00	30.00	31.00	31.00	31.00	31.00	30.00	30.00	30.00	31.00	365.00
						COSTEO.S/	70,813.00	70,813.00	70,813.00	70,813.00	70,813.00	70,813.00	70,813.00	70,813.00	70,813.00	70,814.00	70,816.00	70,817.00	849,764.00

					2026	FISICO	31.00	28.00	31.00	30.00	31.00	31.00	31.00	31.00	30.00	30.00	30.00	31.00	365.00
						COSTEO.S/	70,813.00	70,813.00	70,813.00	70,813.00	70,813.00	70,813.00	70,813.00	70,813.00	70,813.00	70,814.00	70,816.00	70,817.00	849,764.00
					2024	FISICO	1.00	0.00	0.00	0.00	0.00	0.00	0.00	0.00	0.00	0.00	0.00	0.00	1.00
						COSTEO.S/	0.00	0.00	0.00	0.00	0.00	0.00	0.00	0.00	0.00	0.00	0.00	0.00	0.00
AOI30182600235	REACTIVACION Y MANTENIMIENTO DE LAS CAMARAS DEL CENTRO DE CONTROL DE VIDEO VIGILANCIA	250301 - PADRE ABAD	MANTENIMIENTO	Muy Alta	2025	FISICO	1.00	0.00	0.00	0.00	0.00	0.00	0.00	0.00	0.00	0.00	0.00	0.00	1.00
						COSTEO.S/	0.00	0.00	0.00	0.00	0.00	0.00	0.00	0.00	0.00	0.00	0.00	0.00	0.00
					2026	FISICO	1.00	0.00	0.00	0.00	0.00	0.00	0.00	0.00	0.00	0.00	0.00	0.00	1.00
						COSTEO.S/	0.00	0.00	0.00	0.00	0.00	0.00	0.00	0.00	0.00	0.00	0.00	0.00	0.00

CENTRO DE COSTO: 16.04.01 - AREA DE DEFENSA CIVIL

OEI.01 - PROMOVER LA GESTIÓN DE RIESGO DE DESASTRES DE ORIGEN NATURAL Y ANTRÓPICOS EN LA PROVINCIA

AEI.01.01 - ESTUDIOS PARA ESTABLECER EL RIESGO A NIVEL TERRITORIAL

	CODIGO	ACTIVIDAD OPERATIVA	UBIGEO	U.M.	PRIORIDAD	PERIODO MULTIANUAL	PROGRAMACION MENSUAL													TOTAL ANUAL
							META	01	02	03	04	05	06	07	08	09	10	11	12	
	AOI30182600661	EVALUACIÓN DE DAÑOS Y ANÁLISIS DE NECESIDADES (EDAN).	250301 - PADRE ABAD	ACCION	Muy Alta	2024	FISICO	15.00	10.00	5.00	5.00	5.00	7.00	4.00	5.00	4.00	3.00	4.00	5.00	72.00
							COSTEO.S/	0.00	0.00	0.00	0.00	0.00	0.00	0.00	0.00	0.00	0.00	0.00	0.00	0.00
						2025	FISICO	15.00	10.00	5.00	5.00	5.00	7.00	4.00	5.00	4.00	3.00	4.00	5.00	72.00
							COSTEO.S/	0.00	0.00	0.00	0.00	0.00	0.00	0.00	0.00	0.00	0.00	0.00	0.00	0.00
						2026	FISICO	15.00	10.00	5.00	5.00	5.00	7.00	4.00	5.00	4.00	3.00	4.00	5.00	72.00
							COSTEO.S/	0.00	0.00	0.00	0.00	0.00	0.00	0.00	0.00	0.00	0.00	0.00	0.00	0.00
	AOI30182600662	ELABORACION DE PLANES ESPECÍFICOS EN GESTION DE RIESGO DE DESASTRES.	250301 - PADRE ABAD	ACCION	Muy Alta	2024	FISICO	0.00	0.00	1.00	1.00	1.00	0.00	0.00	0.00	0.00	0.00	0.00	0.00	3.00
							COSTEO.S/	0.00	0.00	0.00	0.00	0.00	0.00	0.00	0.00	0.00	0.00	0.00	0.00	0.00
						2025	FISICO	0.00	0.00	1.00	1.00	1.00	0.00	0.00	0.00	0.00	0.00	0.00	0.00	3.00
							COSTEO.S/	0.00	0.00	0.00	0.00	0.00	0.00	0.00	0.00	0.00	0.00	0.00	0.00	0.00
						2026	FISICO	0.00	0.00	1.00	1.00	1.00	0.00	0.00	0.00	0.00	0.00	0.00	0.00	3.00
							COSTEO.S/	0.00	0.00	0.00	0.00	0.00	0.00	0.00	0.00	0.00	0.00	0.00	0.00	0.00
	AOI30182600669	EVALUACIONES DE RIESGO (EVAR).	250301 - PADRE ABAD	INFORME	Muy Alta	2024	FISICO	0.00	0.00	1.00	0.00	0.00	1.00	0.00	0.00	0.00	0.00	0.00	0.00	2.00
							COSTEO.S/	0.00	0.00	0.00	0.00	0.00	0.00	0.00	0.00	0.00	0.00	0.00	0.00	0.00
						2025	FISICO	0.00	0.00	1.00	0.00	0.00	1.00	0.00	0.00	0.00	0.00	0.00	0.00	2.00
							COSTEO.S/	0.00	0.00	0.00	0.00	0.00	0.00	0.00	0.00	0.00	0.00	0.00	0.00	0.00
						2026	FISICO	0.00	0.00	1.00	0.00	0.00	1.00	0.00	0.00	0.00	0.00	0.00	0.00	2.00
							COSTEO.S/	0.00	0.00	0.00	0.00	0.00	0.00	0.00	0.00	0.00	0.00	0.00	0.00	0.00
	AOI30182600670	ANALISIS DE RIESGO PARA FORMALIZACIÓN DE PREDIOS.	250301 - PADRE ABAD	INFORME	Muy Alta	2024	FISICO	0.00	1.00	1.00	2.00	2.00	2.00	2.00	2.00	1.00	1.00	1.00	1.00	16.00
							COSTEO.S/	0.00	0.00	0.00	0.00	0.00	0.00	0.00	0.00	0.00	0.00	0.00	0.00	0.00
						2025	FISICO	0.00	1.00	1.00	2.00	2.00	2.00	2.00	2.00	1.00	1.00	1.00	1.00	16.00
							COSTEO.S/	0.00	0.00	0.00	0.00	0.00	0.00	0.00	0.00	0.00	0.00	0.00	0.00	0.00
						2026	FISICO	0.00	1.00	1.00	2.00	2.00	2.00	2.00	2.00	1.00	1.00	1.00	1.00	16.00
							COSTEO.S/	0.00	0.00	0.00	0.00	0.00	0.00	0.00	0.00	0.00	0.00	0.00	0.00	0.00
	AOI30182600674	PLAN ESTRATÉGICO DE PREVENCIÓN Y SEGURIDAD SAN JUAN 2023.	250301 - PADRE ABAD	PLAN	Muy Alta	2024	FISICO	0.00	0.00	0.00	0.00	0.00	1.00	0.00	0.00	0.00	0.00	0.00	0.00	1.00
							COSTEO.S/	0.00	0.00	0.00	0.00	0.00	0.00	0.00	0.00	0.00	0.00	0.00	0.00	0.00
						2025	FISICO	0.00	0.00	0.00	0.00	0.00	1.00	0.00	0.00	0.00	0.00	0.00	0.00	1.00
							COSTEO.S/	0.00	0.00	0.00	0.00	0.00	0.00	0.00	0.00	0.00	0.00	0.00	0.00	0.00
						2026	FISICO	0.00	0.00	0.00	0.00	0.00	1.00	0.00	0.00	0.00	0.00	0.00	0.00	1.00
							COSTEO.S/	0.00	0.00	0.00	0.00	0.00	0.00	0.00	0.00	0.00	0.00	0.00	0.00	0.00

AEI.01.03 - PERSONAS CON FORMACIÓN Y CONOCIMIENTO EN GRD Y ACC

	CODIGO	ACTIVIDAD OPERATIVA	UBIGEO	U.M.	PRIORIDAD	PERIODO MULTIANUAL	PROGRAMACION MENSUAL													TOTAL ANUAL
							META	01	02	03	04	05	06	07	08	09	10	11	12	
	AOI30182600671	FORTALECIMIENTO DE CAPACIDADES A LAS	250301 - PADRE	PERSONA	Muy Alta	2024	FISICO	0.00	1.00	1.00	1.00	1.00	0.00	0.00	1.00	0.00	0.00	0.00	1.00	6.00
							COSTEO.S/	0.00	0.00	0.00	0.00	0.00	0.00	0.00	0.00	0.00	0.00	0.00	0.00	0.00

	ENTIDADES INTEGRANTES DE LA PPDC-PA EN TEMAS DE GRD	ABAD			2025	FISICO	0.00	1.00	1.00	1.00	1.00	0.00	0.00	1.00	0.00	0.00	0.00	1.00	6.00
						COSTEO.S/	0.00	0.00	0.00	0.00	0.00	0.00	0.00	0.00	0.00	0.00	0.00	0.00	0.00
					2026	FISICO	0.00	1.00	1.00	1.00	1.00	0.00	0.00	1.00	0.00	0.00	0.00	1.00	6.00
						COSTEO.S/	0.00	0.00	0.00	0.00	0.00	0.00	0.00	0.00	0.00	0.00	0.00	0.00	0.00
AOI30182600672	CONFORMACIÓN DEL VOLUNTARIADO DE EMERGENCIA Y REHABILITACIÓN (VER) (PREPARACIÓN) DE PRIMERA RESPUESTA	250301 - PADRE ABAD	ACCION	Muy Alta	2024	FISICO	0.00	1.00	0.00	1.00	0.00	1.00	0.00	0.00	0.00	0.00	0.00	0.00	3.00
						COSTEO.S/	0.00	0.00	0.00	0.00	0.00	0.00	0.00	0.00	0.00	0.00	0.00	0.00	0.00
					2025	FISICO	0.00	1.00	0.00	1.00	0.00	1.00	0.00	0.00	0.00	0.00	0.00	0.00	3.00
						COSTEO.S/	0.00	0.00	0.00	0.00	0.00	0.00	0.00	0.00	0.00	0.00	0.00	0.00	0.00
					2026	FISICO	0.00	1.00	0.00	1.00	0.00	1.00	0.00	0.00	0.00	0.00	0.00	0.00	3.00
						COSTEO.S/	0.00	0.00	0.00	0.00	0.00	0.00	0.00	0.00	0.00	0.00	0.00	0.00	0.00

AEI.01.04 - IMPLEMENTACIÓN ADECUADA DE MEDIDAS DE PROTECCIÓN FRENTE A PELIGROS

	CODIGO	ACTIVIDAD OPERATIVA	UBIGEO	U.M.	PRIORIDAD	PERIODO MULTIANUAL		PROGRAMACION MENSUAL												TOTAL ANUAL
							META	01	02	03	04	05	06	07	08	09	10	11	12	
	AOI30182600663	DESARROLLO DE LOS CENTROS Y ESPACIOS DE MONITOREO DE EMERGENCIAS Y DESASTRES	250301 - PADRE ABAD	ACCION	Muy Alta	2024	FISICO	1.00	1.00	1.00	1.00	1.00	1.00	1.00	1.00	1.00	1.00	1.00	1.00	12.00
							COSTEO.S/	0.00	0.00	0.00	0.00	0.00	0.00	0.00	0.00	0.00	0.00	0.00	0.00	0.00
						2025	FISICO	1.00	1.00	1.00	1.00	1.00	1.00	1.00	1.00	1.00	1.00	1.00	1.00	12.00
							COSTEO.S/	0.00	0.00	0.00	0.00	0.00	0.00	0.00	0.00	0.00	0.00	0.00	0.00	0.00
						2026	FISICO	1.00	1.00	1.00	1.00	1.00	1.00	1.00	1.00	1.00	1.00	1.00	1.00	12.00
							COSTEO.S/	0.00	0.00	0.00	0.00	0.00	0.00	0.00	0.00	0.00	0.00	0.00	0.00	0.00
	AOI30182600664	MANTENIMIENTO DE CAUCES, DRENAJES Y ESTRUCTURAS DE SEGURIDAD FISICA FRENTE A PELIGROS.	250301 - PADRE ABAD	ACCION	Muy Alta	2024	FISICO	0.00	4.00	2.00	1.00	0.00	1.00	0.00	1.00	0.00	0.00	0.00	0.00	9.00
							COSTEO.S/	0.00	0.00	0.00	0.00	0.00	0.00	0.00	0.00	0.00	0.00	0.00	0.00	0.00
						2025	FISICO	0.00	4.00	2.00	1.00	0.00	1.00	0.00	1.00	0.00	0.00	0.00	0.00	9.00
							COSTEO.S/	0.00	0.00	0.00	0.00	0.00	0.00	0.00	0.00	0.00	0.00	0.00	0.00	0.00
						2026	FISICO	0.00	4.00	2.00	1.00	0.00	1.00	0.00	1.00	0.00	0.00	0.00	0.00	9.00
							COSTEO.S/	0.00	0.00	0.00	0.00	0.00	0.00	0.00	0.00	0.00	0.00	0.00	0.00	0.00
	AOI30182600665	SIMULACROS Y SIMULACIONES 2023 - SIMULACRO POR INUNDACION, SISMO INCENDIO URBANO Y OTROS	250301 - PADRE ABAD	INFORME	Muy Alta	2024	FISICO	0.00	0.00	0.00	1.00	1.00	0.00	1.00	1.00	0.00	0.00	1.00	1.00	6.00
							COSTEO.S/	0.00	0.00	0.00	0.00	0.00	0.00	0.00	0.00	0.00	0.00	0.00	0.00	0.00
						2025	FISICO	0.00	0.00	0.00	1.00	1.00	0.00	1.00	1.00	0.00	0.00	1.00	1.00	6.00
							COSTEO.S/	0.00	0.00	0.00	0.00	0.00	0.00	0.00	0.00	0.00	0.00	0.00	0.00	0.00
						2026	FISICO	0.00	0.00	0.00	1.00	1.00	0.00	1.00	1.00	0.00	0.00	1.00	1.00	6.00
							COSTEO.S/	0.00	0.00	0.00	0.00	0.00	0.00	0.00	0.00	0.00	0.00	0.00	0.00	0.00
	AOI30182600666	INSPECCIONES TÉCNICAS DE SEGURIDAD EN EDIFICACIONES (ITSE).	250301 - PADRE ABAD	INFORME	Muy Alta	2024	FISICO	0.00	10.00	20.00	30.00	30.00	30.00	40.00	40.00	35.00	30.00	25.00	30.00	320.00
							COSTEO.S/	0.00	0.00	0.00	0.00	0.00	0.00	0.00	0.00	0.00	0.00	0.00	0.00	0.00
						2025	FISICO	0.00	10.00	20.00	30.00	30.00	30.00	40.00	40.00	35.00	30.00	25.00	30.00	320.00
							COSTEO.S/	0.00	0.00	0.00	0.00	0.00	0.00	0.00	0.00	0.00	0.00	0.00	0.00	0.00
						2026	FISICO	0.00	10.00	20.00	30.00	30.00	30.00	40.00	40.00	35.00	30.00	25.00	30.00	320.00
							COSTEO.S/	0.00	0.00	0.00	0.00	0.00	0.00	0.00	0.00	0.00	0.00	0.00	0.00	0.00
	AOI30182600667	EVALUACION DE LAS CONDICIONES DE SEGURIDAD (ECSE).	250301 - PADRE ABAD	INFORME	Muy Alta	2024	FISICO	0.00	1.00	1.00	1.00	1.00	1.00	1.00	1.00	1.00	1.00	1.00	1.00	11.00
							COSTEO.S/	0.00	0.00	0.00	0.00	0.00	0.00	0.00	0.00	0.00	0.00	0.00	0.00	0.00
						2025	FISICO	0.00	1.00	1.00	1.00	1.00	1.00	1.00	1.00	1.00	1.00	1.00	1.00	11.00
							COSTEO.S/	0.00	0.00	0.00	0.00	0.00	0.00	0.00	0.00	0.00	0.00	0.00	0.00	0.00
						2026	FISICO	0.00	1.00	1.00	1.00	1.00	1.00	1.00	1.00	1.00	1.00	1.00	1.00	11.00
							COSTEO.S/	0.00	0.00	0.00	0.00	0.00	0.00	0.00	0.00	0.00	0.00	0.00	0.00	0.00
	AOI30182600668	VISITA DE INSPECCION DE SEGURIDAD EN EDIFICACIONES (VISE)	250301 - PADRE ABAD	INFORME	Muy Alta	2024	FISICO	30.00	30.00	30.00	40.00	40.00	40.00	40.00	40.00	40.00	40.00	40.00	40.00	450.00
							COSTEO.S/	0.00	0.00	0.00	0.00	0.00	0.00	0.00	0.00	0.00	0.00	0.00	0.00	0.00
						2025	FISICO	30.00	30.00	30.00	40.00	40.00	40.00	40.00	40.00	40.00	40.00	40.00	40.00	450.00
							COSTEO.S/	0.00	0.00	0.00	0.00	0.00	0.00	0.00	0.00	0.00	0.00	0.00	0.00	0.00
						2026	FISICO	30.00	30.00	30.00	40.00	40.00	40.00	40.00	40.00	40.00	40.00	40.00	40.00	450.00
							COSTEO.S/	0.00	0.00	0.00	0.00	0.00	0.00	0.00	0.00	0.00	0.00	0.00	0.00	0.00

MUNICIPALIDAD PROVINCIAL DE PADRE ABAD SECRETARIA GENERAL

MUNICIPALIDAD PROVINCIAL DE PADRE ABAD Vº Bº ALCALDIA AGUAYTIA

MUNICIPALIDAD PROVINCIAL DE PADRE ABAD Vº Bº Gerencia Municipal AGUAYTIA

MUNICIPALIDAD PROVINCIAL DE PADRE ABAD Vº Bº GERENCIA DE ASESORIA JURIDICA AGUAYTIA

MUNICIPALIDAD PROVINCIAL DE PADRE ABAD Vº Bº GERENCIA DE PLANEAMIENTO PRESUPUESTO Y RACIONALIZACION AGUAYTIA

AOI30182600673	CAPACIDAD INSTALADA PARA LA PREPARACION Y RESPUESTA FRENTE A EMERGENCIAS Y DESASTRES - ADMINISTRACION Y ALMACENAMIENTO DE KITS PARA LA ASISTENCIA FRENTE A EMERGENCIAS Y DESASTRES.	250301 - PADRE ABAD	ACCION	Muy Alta	2024	FISICO	1.00	1.00	1.00	1.00	1.00	1.00	1.00	1.00	1.00	1.00	1.00	1.00	12.00
						COSTEO.S/	18,989.00	18,989.00	18,989.00	18,989.00	18,989.00	18,989.00	18,989.00	18,989.00	18,989.00	18,989.00	18,990.00	18,990.00	227,870.00
					2025	FISICO	1.00	1.00	1.00	1.00	1.00	1.00	1.00	1.00	1.00	1.00	1.00	1.00	12.00
						COSTEO.S/	18,989.00	18,989.00	18,989.00	18,989.00	18,989.00	18,989.00	18,989.00	18,989.00	18,989.00	18,989.00	18,990.00	18,990.00	227,870.00
					2026	FISICO	1.00	1.00	1.00	1.00	1.00	1.00	1.00	1.00	1.00	1.00	1.00	1.00	12.00
						COSTEO.S/	18,989.00	18,989.00	18,989.00	18,989.00	18,989.00	18,989.00	18,989.00	18,989.00	18,989.00	18,989.00	18,990.00	18,990.00	227,870.00

OEI.12 - FORTALECER LA GESTIÓN INSTITUCIONAL

AEI.12.03 - GESTIÓN POR PROCESOS IMPLEMENTADO EN LA MUNICIPALIDAD

CODIGO	ACTIVIDAD OPERATIVA	UBIGEO	U.M.	PRIORIDAD	PERIODO MULTIANUAL	PROGRAMACION MENSUAL													TOTAL ANUAL
						META	01	02	03	04	05	06	07	08	09	10	11	12	
AOI30182600414	ATENCION DE DESASTRES Y APOYO A LA REHABILITACION Y A LA RECONSTRUCCION.	250301 - PADRE ABAD	ACCION	Muy Alta	2024	FISICO	1.00	1.00	1.00	1.00	1.00	1.00	1.00	1.00	1.00	1.00	1.00	1.00	12.00
						COSTEO.S/	3,949.00	3,949.00	3,949.00	3,949.00	3,949.00	3,949.00	3,951.00	3,951.00	3,951.00	3,951.00	3,951.00	3,951.00	47,400.00
					2025	FISICO	1.00	1.00	1.00	1.00	1.00	1.00	1.00	1.00	1.00	1.00	1.00	1.00	12.00
						COSTEO.S/	3,949.00	3,949.00	3,949.00	3,949.00	3,949.00	3,949.00	3,951.00	3,951.00	3,951.00	3,951.00	3,951.00	3,951.00	47,400.00
					2026	FISICO	1.00	1.00	1.00	1.00	1.00	1.00	1.00	1.00	1.00	1.00	1.00	1.00	12.00
						COSTEO.S/	3,949.00	3,949.00	3,949.00	3,949.00	3,949.00	3,949.00	3,951.00	3,951.00	3,951.00	3,951.00	3,951.00	3,951.00	47,400.00

CENTRO DE COSTO: 16.05.00 - SUB GERENCIA DE GESTION DE SERVICIOS DE AGUA Y SANEAMIENTO

OEI.03 - MEJORAR LAS CONDICIONES DE HABITABILIDAD EN LA PROVINCIA

AEI.03.01 - SANEAMIENTO BÁSICO CON CALIDAD EN BENEFICIO DE LA POBLACIÓN DE LA PROVINCIA

CODIGO	ACTIVIDAD OPERATIVA	UBIGEO	U.M.	PRIORIDAD	PERIODO MULTIANUAL	PROGRAMACION MENSUAL													TOTAL ANUAL
						META	01	02	03	04	05	06	07	08	09	10	11	12	
AOI30182600422	BRINDAR SERVICIO DE AGUA POTABLE Y ALCANTARILLADO	250301 - PADRE ABAD	ACCION	Muy Alta	2024	FISICO	1.00	1.00	1.00	1.00	1.00	1.00	1.00	1.00	1.00	1.00	1.00	1.00	12.00
						COSTEO.S/	102,364.00	102,364.00	102,364.00	102,364.00	102,364.00	102,364.00	102,364.00	102,364.00	102,364.00	102,364.00	102,364.00	102,365.00	1,228,369.00
					2025	FISICO	1.00	1.00	1.00	1.00	1.00	1.00	1.00	1.00	1.00	1.00	1.00	1.00	12.00
						COSTEO.S/	102,364.00	102,364.00	102,364.00	102,364.00	102,364.00	102,364.00	102,364.00	102,364.00	102,364.00	102,364.00	102,364.00	102,365.00	1,228,369.00
					2026	FISICO	1.00	1.00	1.00	1.00	1.00	1.00	1.00	1.00	1.00	1.00	1.00	1.00	12.00
						COSTEO.S/	102,364.00	102,364.00	102,364.00	102,364.00	102,364.00	102,364.00	102,364.00	102,364.00	102,364.00	102,364.00	102,364.00	102,365.00	1,228,369.00
AOI30182600677	OPERACION Y MANTENIMIENTO DE LOS SISTEMAS DE DISPOSICION SANITARIA DE EXCRETAS.	250301 - PADRE ABAD	ACCION	Muy Alta	2024	FISICO	1.00	1.00	1.00	1.00	1.00	1.00	1.00	1.00	1.00	1.00	1.00	1.00	12.00
						COSTEO.S/	6,247.00	6,247.00	6,247.00	6,247.00	6,247.00	6,248.00	6,248.00	6,248.00	6,248.00	6,248.00	6,248.00	6,248.00	74,971.00
					2025	FISICO	1.00	1.00	1.00	1.00	1.00	1.00	1.00	1.00	1.00	1.00	1.00	1.00	12.00
						COSTEO.S/	6,247.00	6,247.00	6,247.00	6,247.00	6,247.00	6,248.00	6,248.00	6,248.00	6,248.00	6,248.00	6,248.00	6,248.00	74,971.00
					2026	FISICO	1.00	1.00	1.00	1.00	1.00	1.00	1.00	1.00	1.00	1.00	1.00	1.00	12.00
						COSTEO.S/	6,247.00	6,247.00	6,247.00	6,247.00	6,247.00	6,248.00	6,248.00	6,248.00	6,248.00	6,248.00	6,248.00	6,248.00	74,971.00
AOI30182600678	EDUCACION SANITARIA PARA HOGARES RURALES	250301 - PADRE ABAD	ACCION	Muy Alta	2024	FISICO	1.00	1.00	1.00	1.00	1.00	1.00	1.00	1.00	1.00	1.00	1.00	1.00	12.00
						COSTEO.S/	6,710.00	6,710.00	6,710.00	6,710.00	6,710.00	6,710.00	6,710.00	6,710.00	6,710.00	6,710.00	6,710.00	6,712.00	80,522.00
					2025	FISICO	1.00	1.00	1.00	1.00	1.00	1.00	1.00	1.00	1.00	1.00	1.00	1.00	12.00
						COSTEO.S/	6,710.00	6,710.00	6,710.00	6,710.00	6,710.00	6,710.00	6,710.00	6,710.00	6,710.00	6,710.00	6,710.00	6,712.00	80,522.00
					2026	FISICO	1.00	1.00	1.00	1.00	1.00	1.00	1.00	1.00	1.00	1.00	1.00	1.00	12.00
						COSTEO.S/	6,710.00	6,710.00	6,710.00	6,710.00	6,710.00	6,710.00	6,710.00	6,710.00	6,710.00	6,710.00	6,710.00	6,712.00	80,522.00
AOI30182600679	MONITOREO DE LA PRESTACION DE LOS SERVICIOS DE AGUA POTABLE Y DISPOSICION SANITARIA DE EXCRETAS PARA HOGARES CONCENTRADOS	250301 - PADRE ABAD	ACCION	Muy Alta	2024	FISICO	1.00	1.00	1.00	1.00	1.00	1.00	1.00	1.00	1.00	1.00	1.00	1.00	12.00
						COSTEO.S/	2,886.00	2,886.00	2,886.00	2,887.00	2,887.00	2,887.00	2,887.00	2,887.00	2,887.00	2,887.00	2,887.00	2,887.00	34,641.00
					2025	FISICO	1.00	1.00	1.00	1.00	1.00	1.00	1.00	1.00	1.00	1.00	1.00	1.00	12.00
						COSTEO.S/	2,886.00	2,886.00	2,886.00	2,887.00	2,887.00	2,887.00	2,887.00	2,887.00	2,887.00	2,887.00	2,887.00	2,887.00	34,641.00
					2026	FISICO	1.00	1.00	1.00	1.00	1.00	1.00	1.00	1.00	1.00	1.00	1.00	1.00	12.00
						COSTEO.S/	2,886.00	2,886.00	2,886.00	2,887.00	2,887.00	2,887.00	2,887.00	2,887.00	2,887.00	2,887.00	2,887.00	2,887.00	34,641.00

AEI.03.02 - CONEXIÓN DE AGUA POTABLE EN BENEFICIO DE LA POBLACIÓN DE LA PROVINCIA

CODIGO	ACTIVIDAD OPERATIVA	UBIGEO	U.M.	PRIORIDAD	PERIODO MULTIANUAL	PROGRAMACION MENSUAL													TOTAL ANUAL
						META	01	02	03	04	05	06	07	08	09	10	11	12	
AOI30182600621	MONITOREO DE LA PRESTACION DE LOS SERVICIOS DE AGUA POTABLE Y DISPOSICION SANITARIA DE EXCRETAS PARA HOGARES CONCENTRADOS.	250301 - PADRE ABAD	ACCION	Muy Alta	2024	FISICO	1.00	1.00	1.00	1.00	1.00	1.00	1.00	1.00	1.00	1.00	1.00	1.00	12.00
						COSTEO.S/	0.00	0.00	0.00	0.00	0.00	0.00	0.00	0.00	0.00	0.00	0.00	0.00	0.00
					2025	FISICO	1.00	1.00	1.00	1.00	1.00	1.00	1.00	1.00	1.00	1.00	1.00	1.00	12.00
						COSTEO.S/	0.00	0.00	0.00	0.00	0.00	0.00	0.00	0.00	0.00	0.00	0.00	0.00	0.00
					2026	FISICO	1.00	1.00	1.00	1.00	1.00	1.00	1.00	1.00	1.00	1.00	1.00	1.00	12.00
						COSTEO.S/	0.00	0.00	0.00	0.00	0.00	0.00	0.00	0.00	0.00	0.00	0.00	0.00	0.00
AOI30182600622	MEJORAR ELSISTEMA DE BOMBEO EN LA PLANTA DE CAPTACIÓN CON LA IMPLEMENTAICÓN DE NUEVOS EQUIPOS DE BOMBEO Y LINEA DE CONDUCCIÓN CON CAPACIDAD DE SUMINISTRAR AGUA NECESARIA DURANTE LOS MESES DE VERANO.	250301 - PADRE ABAD	ACCION	Muy Alta	2024	FISICO	1.00	1.00	1.00	0.00	0.00	0.00	0.00	0.00	0.00	0.00	0.00	0.00	3.00
						COSTEO.S/	0.00	0.00	0.00	0.00	0.00	0.00	0.00	0.00	0.00	0.00	0.00	0.00	0.00
					2025	FISICO	1.00	1.00	1.00	0.00	0.00	0.00	0.00	0.00	0.00	0.00	0.00	0.00	3.00
						COSTEO.S/	0.00	0.00	0.00	0.00	0.00	0.00	0.00	0.00	0.00	0.00	0.00	0.00	0.00
					2026	FISICO	1.00	1.00	1.00	0.00	0.00	0.00	0.00	0.00	0.00	0.00	0.00	0.00	3.00
						COSTEO.S/	0.00	0.00	0.00	0.00	0.00	0.00	0.00	0.00	0.00	0.00	0.00	0.00	0.00
AOI30182600623	TRATAMIENTO DEL AGUA A TRAVES DEL MÉTODO DE CLORACIÓN PARA BRINDAR AGUA SEGURA A LA POBLACIÓN	250301 - PADRE ABAD	ACCION	Muy Alta	2024	FISICO	1.00	1.00	1.00	1.00	1.00	1.00	1.00	1.00	1.00	1.00	1.00	1.00	12.00
						COSTEO.S/	0.00	0.00	0.00	0.00	0.00	0.00	0.00	0.00	0.00	0.00	0.00	0.00	0.00
					2025	FISICO	1.00	1.00	1.00	1.00	1.00	1.00	1.00	1.00	1.00	1.00	1.00	1.00	12.00
						COSTEO.S/	0.00	0.00	0.00	0.00	0.00	0.00	0.00	0.00	0.00	0.00	0.00	0.00	0.00
					2026	FISICO	1.00	1.00	1.00	1.00	1.00	1.00	1.00	1.00	1.00	1.00	1.00	1.00	12.00
						COSTEO.S/	0.00	0.00	0.00	0.00	0.00	0.00	0.00	0.00	0.00	0.00	0.00	0.00	0.00
AOI30182600624	MANTENIEMIENTO Y LIMPIEZA DE LA PLANTA DE TRATAMIENTO (ALTO SHAMBILLO) PARA MEJORAR LAS CONDICIONES DEL AGUA PARA SU TRATAMIENTO AGUA EN BUENAS CONDICIONES	250301 - PADRE ABAD	ACCION	Muy Alta	2024	FISICO	1.00	0.00	0.00	1.00	0.00	0.00	1.00	0.00	0.00	1.00	0.00	0.00	4.00
						COSTEO.S/	0.00	0.00	0.00	0.00	0.00	0.00	0.00	0.00	0.00	0.00	0.00	0.00	0.00
					2025	FISICO	1.00	0.00	0.00	1.00	0.00	0.00	1.00	0.00	0.00	1.00	0.00	0.00	4.00
						COSTEO.S/	0.00	0.00	0.00	0.00	0.00	0.00	0.00	0.00	0.00	0.00	0.00	0.00	0.00
					2026	FISICO	1.00	0.00	0.00	1.00	0.00	0.00	1.00	0.00	0.00	1.00	0.00	0.00	4.00
						COSTEO.S/	0.00	0.00	0.00	0.00	0.00	0.00	0.00	0.00	0.00	0.00	0.00	0.00	0.00
AOI30182600625	MANTENIENTO LIMPIEZA Y DESINFECCION DE LOS RESERVORIOS SECTOR MARINA Y PORTAL AGUAYTIA	250301 - PADRE ABAD	ACCION	Muy Alta	2024	FISICO	1.00	0.00	0.00	1.00	0.00	0.00	1.00	0.00	0.00	1.00	0.00	0.00	4.00
						COSTEO.S/	0.00	0.00	0.00	0.00	0.00	0.00	0.00	0.00	0.00	0.00	0.00	0.00	0.00
					2025	FISICO	1.00	0.00	0.00	1.00	0.00	0.00	1.00	0.00	0.00	1.00	0.00	0.00	4.00
						COSTEO.S/	0.00	0.00	0.00	0.00	0.00	0.00	0.00	0.00	0.00	0.00	0.00	0.00	0.00
					2026	FISICO	1.00	0.00	0.00	1.00	0.00	0.00	1.00	0.00	0.00	1.00	0.00	0.00	4.00
						COSTEO.S/	0.00	0.00	0.00	0.00	0.00	0.00	0.00	0.00	0.00	0.00	0.00	0.00	0.00
AOI30182600626	ACTUALIZACIÓN DEL REGISTRO FISICO Y DIGITAL DEL PADRON DE USUARIOS PERIODO 2023-2026 PARA GENERAR UNA BASE DE DATOS.	250301 - PADRE ABAD	ACCION	Muy Alta	2024	FISICO	1.00	1.00	1.00	1.00	1.00	1.00	1.00	1.00	1.00	1.00	1.00	1.00	12.00
						COSTEO.S/	0.00	0.00	0.00	0.00	0.00	0.00	0.00	0.00	0.00	0.00	0.00	0.00	0.00
					2025	FISICO	1.00	1.00	1.00	1.00	1.00	1.00	1.00	1.00	1.00	1.00	1.00	1.00	12.00
						COSTEO.S/	0.00	0.00	0.00	0.00	0.00	0.00	0.00	0.00	0.00	0.00	0.00	0.00	0.00
					2026	FISICO	1.00	1.00	1.00	1.00	1.00	1.00	1.00	1.00	1.00	1.00	1.00	1.00	12.00
						COSTEO.S/	0.00	0.00	0.00	0.00	0.00	0.00	0.00	0.00	0.00	0.00	0.00	0.00	0.00
AOI30182600627	IMPLEMENTACIÓN DE UN SISTEMA TECNOLOGICO (SOFTWARE) PARA EL RTEGISTRO Y CONTROL DE LAS RECAUDACION CONTROL DE OPERACION Y RECAUDACION DEL SERVICIO	250301 - PADRE ABAD	ACCION	Muy Alta	2024	FISICO	0.00	1.00	0.00	0.00	0.00	0.00	0.00	0.00	0.00	0.00	0.00	0.00	1.00
						COSTEO.S/	0.00	0.00	0.00	0.00	0.00	0.00	0.00	0.00	0.00	0.00	0.00	0.00	0.00
					2025	FISICO	0.00	1.00	0.00	0.00	0.00	0.00	0.00	0.00	0.00	0.00	0.00	0.00	1.00
						COSTEO.S/	0.00	0.00	0.00	0.00	0.00	0.00	0.00	0.00	0.00	0.00	0.00	0.00	0.00
					2026	FISICO	0.00	1.00	0.00	0.00	0.00	0.00	0.00	0.00	0.00	0.00	0.00	0.00	1.00
						COSTEO.S/	0.00	0.00	0.00	0.00	0.00	0.00	0.00	0.00	0.00	0.00	0.00	0.00	0.00

AOI30182600628	ACTUALIZACION DE INSTRUMENTO DE GESTION	250301 - PADRE ABAD	ACCION	Muy Alta	2024	FISICO	0.00	1.00	0.00	0.00	0.00	0.00	0.00	0.00	0.00	0.00	0.00	0.00	1.00
						COSTEO.S/	0.00	0.00	0.00	0.00	0.00	0.00	0.00	0.00	0.00	0.00	0.00	0.00	0.00
					2025	FISICO	0.00	1.00	0.00	0.00	0.00	0.00	0.00	0.00	0.00	0.00	0.00	0.00	1.00
						COSTEO.S/	0.00	0.00	0.00	0.00	0.00	0.00	0.00	0.00	0.00	0.00	0.00	0.00	0.00
					2026	FISICO	0.00	1.00	0.00	0.00	0.00	0.00	0.00	0.00	0.00	0.00	0.00	0.00	1.00
						COSTEO.S/	0.00	0.00	0.00	0.00	0.00	0.00	0.00	0.00	0.00	0.00	0.00	0.00	0.00
AOI30182600629	ATENDER LOS RECLAMOS OPORTUNOS PARA LA CONTINUIDAD DEL SERVICIO.	250301 - PADRE ABAD	ACCION	Muy Alta	2024	FISICO	1.00	1.00	1.00	1.00	1.00	1.00	1.00	1.00	1.00	1.00	1.00	1.00	12.00
						COSTEO.S/	0.00	0.00	0.00	0.00	0.00	0.00	0.00	0.00	0.00	0.00	0.00	0.00	0.00
					2025	FISICO	1.00	1.00	1.00	1.00	1.00	1.00	1.00	1.00	1.00	1.00	1.00	1.00	12.00
						COSTEO.S/	0.00	0.00	0.00	0.00	0.00	0.00	0.00	0.00	0.00	0.00	0.00	0.00	0.00
					2026	FISICO	1.00	1.00	1.00	1.00	1.00	1.00	1.00	1.00	1.00	1.00	1.00	1.00	12.00
						COSTEO.S/	0.00	0.00	0.00	0.00	0.00	0.00	0.00	0.00	0.00	0.00	0.00	0.00	0.00
AOI30182600630	MATENIMIENTO Y SOSTENIBILIDAD DEL SISTEMA DE AGUA Y SANEMIENTO.	250301 - PADRE ABAD	ACCION	Muy Alta	2024	FISICO	1.00	1.00	1.00	1.00	1.00	1.00	1.00	1.00	1.00	1.00	1.00	1.00	12.00
						COSTEO.S/	0.00	0.00	0.00	0.00	0.00	0.00	0.00	0.00	0.00	0.00	0.00	0.00	0.00
					2025	FISICO	1.00	1.00	1.00	1.00	1.00	1.00	1.00	1.00	1.00	1.00	1.00	1.00	12.00
						COSTEO.S/	0.00	0.00	0.00	0.00	0.00	0.00	0.00	0.00	0.00	0.00	0.00	0.00	0.00
					2026	FISICO	1.00	1.00	1.00	1.00	1.00	1.00	1.00	1.00	1.00	1.00	1.00	1.00	12.00
						COSTEO.S/	0.00	0.00	0.00	0.00	0.00	0.00	0.00	0.00	0.00	0.00	0.00	0.00	0.00
AOI30182600676	OPERACION Y MANTENIMIENTO DE LOS SISTEMAS DE AGUA POTABLE.	250301 - PADRE ABAD	ACCION	Muy Alta	2024	FISICO	1.00	1.00	1.00	1.00	1.00	1.00	1.00	1.00	1.00	1.00	1.00	1.00	12.00
						COSTEO.S/	4,848.00	4,848.00	4,848.00	4,848.00	4,848.00	4,848.00	4,848.00	4,848.00	4,848.00	4,848.00	4,848.00	4,850.00	58,178.00
					2025	FISICO	1.00	1.00	1.00	1.00	1.00	1.00	1.00	1.00	1.00	1.00	1.00	1.00	12.00
						COSTEO.S/	4,848.00	4,848.00	4,848.00	4,848.00	4,848.00	4,848.00	4,848.00	4,848.00	4,848.00	4,848.00	4,848.00	4,850.00	58,178.00
					2026	FISICO	1.00	1.00	1.00	1.00	1.00	1.00	1.00	1.00	1.00	1.00	1.00	1.00	12.00
						COSTEO.S/	4,848.00	4,848.00	4,848.00	4,848.00	4,848.00	4,848.00	4,848.00	4,848.00	4,848.00	4,848.00	4,848.00	4,850.00	58,178.00

CENTRO DE COSTO: 16.05.01 - AREA TECNICA MUNICIPAL

OEI.03 - MEJORAR LAS CONDICIONES DE HABITABILIDAD EN LA PROVINCIA

AEI.03.01 - SANEAMIENTO BÁSICO CON CALIDAD EN BENEFICIO DE LA POBLACIÓN DE LA PROVINCIA

CODIGO	ACTIVIDAD OPERATIVA	UBIGEO	U.M.	PRIORIDAD	PERIODO MULTIANUAL	META	PROGRAMACION MENSUAL 01	02	03	04	05	06	07	08	09	10	11	12	TOTAL ANUAL
AOI30182600631	FORTALECIMIENTO DE CAPACIDADES A PRESTADORES - ATM	250301 - PADRE ABAD	ACCION	Muy Alta	2024	FISICO	1.00	1.00	1.00	1.00	1.00	1.00	1.00	1.00	1.00	1.00	1.00	1.00	12.00
						COSTEO.S/	5,876.00	5,876.00	5,877.00	5,877.00	5,877.00	5,877.00	5,877.00	5,877.00	5,877.00	5,877.00	5,877.00	5,877.00	70,522.00
					2025	FISICO	1.00	1.00	1.00	1.00	1.00	1.00	1.00	1.00	1.00	1.00	1.00	1.00	12.00
						COSTEO.S/	5,876.00	5,876.00	5,877.00	5,877.00	5,877.00	5,877.00	5,877.00	5,877.00	5,877.00	5,877.00	5,877.00	5,877.00	70,522.00
					2026	FISICO	1.00	1.00	1.00	1.00	1.00	1.00	1.00	1.00	1.00	1.00	1.00	1.00	12.00
						COSTEO.S/	5,876.00	5,876.00	5,877.00	5,877.00	5,877.00	5,877.00	5,877.00	5,877.00	5,877.00	5,877.00	5,877.00	5,877.00	70,522.00
AOI30182600632	TALLERES DE CAPACITACION PARA EL FORTALECIMIENTO DE CAPACIDADES A LAS ORGANIZACIONES COMUNALES Y LAS JASS	250301 - PADRE ABAD	ACCION	Muy Alta	2024	FISICO	1.00	1.00	1.00	1.00	1.00	1.00	1.00	1.00	1.00	1.00	1.00	1.00	12.00
						COSTEO.S/	0.00	0.00	0.00	0.00	0.00	0.00	0.00	0.00	0.00	0.00	0.00	0.00	0.00
					2025	FISICO	1.00	1.00	1.00	1.00	1.00	1.00	1.00	1.00	1.00	1.00	1.00	1.00	12.00
						COSTEO.S/	0.00	0.00	0.00	0.00	0.00	0.00	0.00	0.00	0.00	0.00	0.00	0.00	0.00
					2026	FISICO	1.00	1.00	1.00	1.00	1.00	1.00	1.00	1.00	1.00	1.00	1.00	1.00	12.00
						COSTEO.S/	0.00	0.00	0.00	0.00	0.00	0.00	0.00	0.00	0.00	0.00	0.00	0.00	0.00
AOI30182600633	TALLER DE CAPACITACION PARA EL FORTALECIMIENTO DE CAPACIDADES A LOS OPERADORES DE SISTEMAS.	250301 - PADRE ABAD	ACCION	Muy Alta	2024	FISICO	0.00	1.00	0.00	0.00	1.00	0.00	1.00	0.00	1.00	0.00	0.00	1.00	5.00
						COSTEO.S/	0.00	0.00	0.00	0.00	0.00	0.00	0.00	0.00	0.00	0.00	0.00	0.00	0.00
					2025	FISICO	0.00	1.00	0.00	0.00	1.00	0.00	1.00	0.00	1.00	0.00	0.00	1.00	5.00
						COSTEO.S/	0.00	0.00	0.00	0.00	0.00	0.00	0.00	0.00	0.00	0.00	0.00	0.00	0.00
					2026	FISICO	0.00	1.00	0.00	0.00	1.00	0.00	1.00	0.00	1.00	0.00	0.00	1.00	5.00
						COSTEO.S/	0.00	0.00	0.00	0.00	0.00	0.00	0.00	0.00	0.00	0.00	0.00	0.00	0.00

AOI30182600634	SEGUIMIENTO Y EVALUACION A LOS SISTEMAS DE SANEAMIENTO	250301 - PADRE ABAD	ACCION	Muy Alta	2024	FISICO	0.00	1.00	0.00	0.00	0.00	0.00	0.00	0.00	0.00	0.00	0.00	0.00	1.00
						COSTEO.S/	0.00	0.00	0.00	0.00	0.00	0.00	0.00	0.00	0.00	0.00	0.00	0.00	0.00
					2025	FISICO	0.00	1.00	0.00	0.00	0.00	0.00	0.00	0.00	0.00	0.00	0.00	0.00	1.00
						COSTEO.S/	0.00	0.00	0.00	0.00	0.00	0.00	0.00	0.00	0.00	0.00	0.00	0.00	0.00
					2026	FISICO	0.00	1.00	0.00	0.00	0.00	0.00	0.00	0.00	0.00	0.00	0.00	0.00	1.00
						COSTEO.S/	0.00	0.00	0.00	0.00	0.00	0.00	0.00	0.00	0.00	0.00	0.00	0.00	0.00
AOI30182600635	CAPACITACIÓN EN EDUCACIÓN SANITARIA (PRACTICAS SALUDABLES, BUEN USO E HIGIENE).	250301 - PADRE ABAD	ACCION	Muy Alta	2024	FISICO	0.00	0.00	1.00	1.00	1.00	1.00	1.00	1.00	1.00	1.00	1.00	1.00	10.00
						COSTEO.S/	0.00	0.00	0.00	0.00	0.00	0.00	0.00	0.00	0.00	0.00	0.00	0.00	0.00
					2025	FISICO	0.00	0.00	1.00	1.00	1.00	1.00	1.00	1.00	1.00	1.00	1.00	1.00	10.00
						COSTEO.S/	0.00	0.00	0.00	0.00	0.00	0.00	0.00	0.00	0.00	0.00	0.00	0.00	0.00
					2026	FISICO	0.00	0.00	1.00	1.00	1.00	1.00	1.00	1.00	1.00	1.00	1.00	1.00	10.00
						COSTEO.S/	0.00	0.00	0.00	0.00	0.00	0.00	0.00	0.00	0.00	0.00	0.00	0.00	0.00
AOI30182600675	POTABILIZACION Y OTRAS FORMAS DE DESINFECCION Y TRATAMIENTO	250301 - PADRE ABAD	ACCION	Muy Alta	2024	FISICO	1.00	1.00	1.00	1.00	1.00	1.00	1.00	1.00	1.00	1.00	1.00	1.00	12.00
						COSTEO.S/	8,146.00	8,146.00	8,146.00	8,146.00	8,146.00	8,146.00	8,146.00	8,146.00	8,146.00	8,147.00	8,148.00	8,148.00	97,757.00
					2025	FISICO	1.00	1.00	1.00	1.00	1.00	1.00	1.00	1.00	1.00	1.00	1.00	1.00	12.00
						COSTEO.S/	8,146.00	8,146.00	8,146.00	8,146.00	8,146.00	8,146.00	8,146.00	8,146.00	8,146.00	8,147.00	8,148.00	8,148.00	97,757.00
					2026	FISICO	1.00	1.00	1.00	1.00	1.00	1.00	1.00	1.00	1.00	1.00	1.00	1.00	12.00
						COSTEO.S/	8,146.00	8,146.00	8,146.00	8,146.00	8,146.00	8,146.00	8,146.00	8,146.00	8,146.00	8,147.00	8,148.00	8,148.00	97,757.00

COSTEO TOTAL AÑO 2024 S/	5,122,891.00
COSTEO TOTAL AÑO 2025 S/	5,122,891.00
COSTEO TOTAL AÑO 2026 S/	5,122,891.00

FIRMA

U.M. - Unidad de Medida

MUNICIPALIDAD PROVINCIAL DE PADRE ABAD SECRETARIA GENERAL AGUAYTIA

MUNICIPALIDAD PROVINCIAL DE PADRE ABAD V° B° ALCALDIA AGUAYTIA

MUNICIPALIDAD PROVINCIAL DE PADRE ABAD V° B° Gerencia Municipal AGUAYTIA

MUNICIPALIDAD PROVINCIAL DE PADRE ABAD V° B° GERENCIA DE ASESORIA JURIDICA AGUAYTIA

MUNICIPALIDAD PROVINCIAL DE PADRE ABAD V° B° GERENCIA DE PLANEAMIENTO PRESUPUESTO Y RACIONALIZACION AGUAYTIA

Anexo B-4

PLAN OPERATIVO INSTITUCIONAL MULTIANUAL CON PROGRAMACIÓN FÍSICA Y COSTEO (Aprobado)

Año : 2024 - 2026

Periodo POI Multianual	2024 - 2026
Nivel de Gobierno	M - GOBIERNOS LOCALES
Sector	00 - MUNICIPALIDADES
Pliego	000 - MUNICIPALIDADES
Unidad Ejecutora	301826 - MUNICIPALIDAD PROVINCIAL DE PADRE ABAD - AGUAITIA

CENTRO DE COSTO: 16.00 - GERENCIA DE SERVICIOS PUBLICOS Y GESTION AMBIENTAL

OEI.03 - MEJORAR LAS CONDICIONES DE HABITABILIDAD EN LA PROVINCIA

AEI.03.01 - SANEAMIENTO BÁSICO CON CALIDAD EN BENEFICIO DE LA POBLACIÓN DE LA PROVINCIA

CODIGO	ACTIVIDAD OPERATIVA	UBIGEO	U.M.	PRIORIDAD	PERIODO MULTIANUAL	PROGRAMACION MENSUAL													TOTAL ANUAL
						META	01	02	03	04	05	06	07	08	09	10	11	12	
A0I30182600638	SUPERVISION DE LAS BOCATOMAS DE AGUA POTABLLE DE LA PROVINCIA DE PADRE ABAD, NUEVA AREA DE TERRENO DEL CEMENTERIO, BOTADERO MUNICIPAL DE ERIKA.	250301 - PADRE ABAD	ACCION	Muy Alta	2024	FISICO	0.00	0.00	1.00	0.00	0.00	1.00	0.00	0.00	1.00	0.00	0.00	0.00	3.00
						COSTEO.S/	0.00	0.00	0.00	0.00	0.00	0.00	0.00	0.00	0.00	0.00	0.00	0.00	0.00
					2025	FISICO	0.00	0.00	1.00	0.00	0.00	1.00	0.00	0.00	1.00	0.00	0.00	0.00	3.00
						COSTEO.S/	0.00	0.00	0.00	0.00	0.00	0.00	0.00	0.00	0.00	0.00	0.00	0.00	0.00
					2026	FISICO	0.00	0.00	1.00	0.00	0.00	1.00	0.00	0.00	1.00	0.00	0.00	0.00	3.00
						COSTEO.S/	0.00	0.00	0.00	0.00	0.00	0.00	0.00	0.00	0.00	0.00	0.00	0.00	0.00

OEI.12 - FORTALECER LA GESTIÓN INSTITUCIONAL

AEI.12.07 - ASESORAMIENTO INSTITUCIONAL OPORTUNO EN BENEFICIO DE LA MUNICIPALIDAD

CODIGO	ACTIVIDAD OPERATIVA	UBIGEO	U.M.	PRIORIDAD	PERIODO MULTIANUAL	PROGRAMACION MENSUAL													TOTAL ANUAL
						META	01	02	03	04	05	06	07	08	09	10	11	12	
A0I30182600728	GESTION ADMINISTRATIVA	250301 - PADRE ABAD	ACCION	Muy Alta	2024	FISICO	1.00	1.00	1.00	1.00	1.00	1.00	1.00	1.00	1.00	1.00	1.00	1.00	12.00
						COSTEO.S/	4,625.00	4,625.00	4,625.00	4,625.00	4,625.00	4,625.00	4,625.00	4,625.00	4,625.00	4,625.00	4,625.00	4,625.00	55,500.00
					2025	FISICO	1.00	1.00	1.00	1.00	1.00	1.00	1.00	1.00	1.00	1.00	1.00	1.00	12.00
						COSTEO.S/	4,625.00	4,625.00	4,625.00	4,625.00	4,625.00	4,625.00	4,625.00	4,625.00	4,625.00	4,625.00	4,625.00	4,625.00	55,500.00
					2026	FISICO	1.00	1.00	1.00	1.00	1.00	1.00	1.00	1.00	1.00	1.00	1.00	1.00	12.00
						COSTEO.S/	4,625.00	4,625.00	4,625.00	4,625.00	4,625.00	4,625.00	4,625.00	4,625.00	4,625.00	4,625.00	4,625.00	4,625.00	55,500.00

COSTEO TOTAL AÑO 2024 S/	55,500.00
COSTEO TOTAL AÑO 2025 S/	55,500.00
COSTEO TOTAL AÑO 2026 S/	55,500.00

FIRMA

U.M. - Unidad de Medida

Anexo B-4

PLAN OPERATIVO INSTITUCIONAL MULTIANUAL CON PROGRAMACIÓN FÍSICA Y COSTEO (Aprobado)

Año : 2024 - 2026

Periodo POI Multianual	2024 - 2026
Nivel de Gobierno	M - GOBIERNOS LOCALES
Sector	00 - MUNICIPALIDADES
Pliego	000 - MUNICIPALIDADES
Unidad Ejecutora	301826 - MUNICIPALIDAD PROVINCIAL DE PADRE ABAD - AGUAITIA

CENTRO DE COSTO: 16.01.00 - SUB GERENCIA DE LIMPIEZA PUBLICA, AREAS VERDES Y GESTION AMBIENTAL

OEI.05 - PROMOVER LA GESTIÓN AMBIENTAL EN LA PROVINCIA

AEI.05.02 - MANEJO DE RESIDUOS SÓLIDOS INTEGRAL DE LOS CIUDADANOS PARA LA PROVINCIA

CODIGO	ACTIVIDAD OPERATIVA	UBIGEO	U.M.	PRIORIDAD	PERIODO MULTIANUAL	PROGRAMACION MENSUAL													TOTAL ANUAL
						META	01	02	03	04	05	06	07	08	09	10	11	12	
AOI30182600639	ALMACENAMIENTO, BARRIDO DE CALLES Y LIMPIEZA DE ESPACIOS PUBLICOS.	250301 - PADRE ABAD	ACCION	Muy Alta	2024	FISICO	1.00	1.00	1.00	1.00	1.00	1.00	1.00	1.00	1.00	1.00	1.00	1.00	12.00
						COSTEO.S/	69,900.00	79,100.00	88,300.00	79,100.00	79,100.00	79,100.00	79,100.00	79,100.00	79,100.00	79,100.00	79,100.00	79,100.00	949,200.00
					2025	FISICO	1.00	1.00	1.00	1.00	1.00	1.00	1.00	1.00	1.00	1.00	1.00	1.00	12.00
						COSTEO.S/	69,900.00	79,100.00	88,300.00	79,100.00	79,100.00	79,100.00	79,100.00	79,100.00	79,100.00	79,100.00	79,100.00	79,100.00	949,200.00
					2026	FISICO	1.00	1.00	1.00	1.00	1.00	1.00	1.00	1.00	1.00	1.00	1.00	1.00	12.00
						COSTEO.S/	69,900.00	79,100.00	88,300.00	79,100.00	79,100.00	79,100.00	79,100.00	79,100.00	79,100.00	79,100.00	79,100.00	79,100.00	949,200.00
AOI30182600640	RECOLECCION Y TRANSPORTE DE RESIDUOS SOLIDOS MUNICIPALES.	250301 - PADRE ABAD	ACCION	Muy Alta	2024	FISICO	1.00	1.00	1.00	1.00	1.00	1.00	1.00	1.00	1.00	1.00	1.00	1.00	12.00
						COSTEO.S/	33,043.00	33,043.00	33,043.00	33,043.00	33,043.00	33,043.00	33,043.00	33,043.00	33,043.00	33,043.00	33,045.00	33,045.00	396,520.00
					2025	FISICO	1.00	1.00	1.00	1.00	1.00	1.00	1.00	1.00	1.00	1.00	1.00	1.00	12.00
						COSTEO.S/	33,043.00	33,043.00	33,043.00	33,043.00	33,043.00	33,043.00	33,043.00	33,043.00	33,043.00	33,043.00	33,045.00	33,045.00	396,520.00
					2026	FISICO	1.00	1.00	1.00	1.00	1.00	1.00	1.00	1.00	1.00	1.00	1.00	1.00	12.00
						COSTEO.S/	33,043.00	33,043.00	33,043.00	33,043.00	33,043.00	33,043.00	33,043.00	33,043.00	33,043.00	33,043.00	33,045.00	33,045.00	396,520.00
AOI30182600641	VALORIZACION DE RESIDUOS SOLIDOS MUNICIPALES.	250301 - PADRE ABAD	ACCION	Muy Alta	2024	FISICO	1.00	1.00	1.00	1.00	1.00	1.00	1.00	1.00	1.00	1.00	1.00	1.00	12.00
						COSTEO.S/	0.00	0.00	0.00	0.00	0.00	0.00	0.00	0.00	0.00	0.00	0.00	0.00	0.00
					2025	FISICO	1.00	1.00	1.00	1.00	1.00	1.00	1.00	1.00	1.00	1.00	1.00	1.00	12.00
						COSTEO.S/	0.00	0.00	0.00	0.00	0.00	0.00	0.00	0.00	0.00	0.00	0.00	0.00	0.00
					2026	FISICO	1.00	1.00	1.00	1.00	1.00	1.00	1.00	1.00	1.00	1.00	1.00	1.00	12.00
						COSTEO.S/	0.00	0.00	0.00	0.00	0.00	0.00	0.00	0.00	0.00	0.00	0.00	0.00	0.00
AOI30182600642	TRATAMIENTO Y DISPOSICION FINAL DE RESIDUOS SOLIDOS MUNICIPALES.	250301 - PADRE ABAD	ACCION	Muy Alta	2024	FISICO	1.00	1.00	1.00	1.00	1.00	1.00	1.00	1.00	1.00	1.00	1.00	1.00	12.00
						COSTEO.S/	5,680.00	5,680.00	5,682.00	5,682.00	5,682.00	5,682.00	5,682.00	5,682.00	5,682.00	5,682.00	5,682.00	5,682.00	68,180.00
					2025	FISICO	1.00	1.00	1.00	1.00	1.00	1.00	1.00	1.00	1.00	1.00	1.00	1.00	12.00
						COSTEO.S/	5,680.00	5,680.00	5,682.00	5,682.00	5,682.00	5,682.00	5,682.00	5,682.00	5,682.00	5,682.00	5,682.00	5,682.00	68,180.00
					2026	FISICO	1.00	1.00	1.00	1.00	1.00	1.00	1.00	1.00	1.00	1.00	1.00	1.00	12.00
						COSTEO.S/	5,680.00	5,680.00	5,682.00	5,682.00	5,682.00	5,682.00	5,682.00	5,682.00	5,682.00	5,682.00	5,682.00	5,682.00	68,180.00

AEI.05.03 - MANTENIMIENTO Y CONSERVACIÓN PERMANENTE DE ÁREAS VERDES DE USO PÚBLICO EN LA PROVINCIA

CODIGO	ACTIVIDAD OPERATIVA	UBIGEO	U.M.	PRIORIDAD	PERIODO MULTIANUAL	PROGRAMACION MENSUAL													TOTAL ANUAL
						META	01	02	03	04	05	06	07	08	09	10	11	12	
AOI30182600643	RECUPERACION DE PARQUES, JARDINES, PUENTES, AREAS VERDES Y CUNETAS.	250301 - PADRE ABAD	METRO LINEAL	Muy Alta	2024	FISICO	34,258.00	34,258.00	34,258.00	34,258.00	34,258.00	34,258.00	34,258.00	34,258.00	34,258.00	34,258.00	34,258.00	34,258.00	411,096.00
						COSTEO.S/	0.00	0.00	0.00	0.00	0.00	0.00	0.00	0.00	0.00	0.00	0.00	0.00	0.00
					2025	FISICO	34,258.00	34,258.00	34,258.00	34,258.00	34,258.00	34,258.00	34,258.00	34,258.00	34,258.00	34,258.00	34,258.00	34,258.00	411,096.00
						COSTEO.S/	0.00	0.00	0.00	0.00	0.00	0.00	0.00	0.00	0.00	0.00	0.00	0.00	0.00
					2026	FISICO	34,258.00	34,258.00	34,258.00	34,258.00	34,258.00	34,258.00	34,258.00	34,258.00	34,258.00	34,258.00	34,258.00	34,258.00	411,096.00
						COSTEO.S/	0.00	0.00	0.00	0.00	0.00	0.00	0.00	0.00	0.00	0.00	0.00	0.00	0.00

AOI30182600644	MANTENER Y CONSERVAS PARQUES Y JARDINES - CONSERVACION Y AMPLIACION DE LAS AREAS VERDES Y ORNATO PUBLICO	250301 - PADRE ABAD	MESES	Muy Alta	2024	FISICO	1.00	1.00	1.00	1.00	1.00	1.00	1.00	1.00	1.00	1.00	1.00	1.00	12.00
						COSTEO.S/	0.00	0.00	0.00	0.00	0.00	0.00	0.00	0.00	0.00	0.00	0.00	0.00	0.00
					2025	FISICO	1.00	1.00	1.00	1.00	1.00	1.00	1.00	1.00	1.00	1.00	1.00	1.00	12.00
						COSTEO.S/	0.00	0.00	0.00	0.00	0.00	0.00	0.00	0.00	0.00	0.00	0.00	0.00	0.00
					2026	FISICO	1.00	1.00	1.00	1.00	1.00	1.00	1.00	1.00	1.00	1.00	1.00	1.00	12.00
						COSTEO.S/	0.00	0.00	0.00	0.00	0.00	0.00	0.00	0.00	0.00	0.00	0.00	0.00	0.00
AOI30182600645	MANTENIMIENTO Y PINTADO DE POSTES	250301 - PADRE ABAD	MESES	Muy Alta	2024	FISICO	1.00	1.00	1.00	1.00	1.00	1.00	1.00	1.00	1.00	1.00	1.00	1.00	12.00
						COSTEO.S/	0.00	0.00	0.00	0.00	0.00	0.00	0.00	0.00	0.00	0.00	0.00	0.00	0.00
					2025	FISICO	1.00	1.00	1.00	1.00	1.00	1.00	1.00	1.00	1.00	1.00	1.00	1.00	12.00
						COSTEO.S/	0.00	0.00	0.00	0.00	0.00	0.00	0.00	0.00	0.00	0.00	0.00	0.00	0.00
					2026	FISICO	1.00	1.00	1.00	1.00	1.00	1.00	1.00	1.00	1.00	1.00	1.00	1.00	12.00
						COSTEO.S/	0.00	0.00	0.00	0.00	0.00	0.00	0.00	0.00	0.00	0.00	0.00	0.00	0.00
AOI30182600646	INSTALACION Y REPOSICION DE PANELES INFORMATIVOS.	250301 - PADRE ABAD	ACCION	Muy Alta	2024	FISICO	5.00	5.00	5.00	5.00	5.00	5.00	5.00	5.00	5.00	5.00	5.00	5.00	60.00
						COSTEO.S/	0.00	0.00	0.00	0.00	0.00	0.00	0.00	0.00	0.00	0.00	0.00	0.00	0.00
					2025	FISICO	5.00	5.00	5.00	5.00	5.00	5.00	5.00	5.00	5.00	5.00	5.00	5.00	60.00
						COSTEO.S/	0.00	0.00	0.00	0.00	0.00	0.00	0.00	0.00	0.00	0.00	0.00	0.00	0.00
					2026	FISICO	5.00	5.00	5.00	5.00	5.00	5.00	5.00	5.00	5.00	5.00	5.00	5.00	60.00
						COSTEO.S/	0.00	0.00	0.00	0.00	0.00	0.00	0.00	0.00	0.00	0.00	0.00	0.00	0.00
AOI30182600647	MANTENIMIENTO Y REPARACION DE ESTRUCTURAS METALICAS DE LOS PARQUES Y JARDINES.	250301 - PADRE ABAD	ACCION	Muy Alta	2024	FISICO	1.00	1.00	1.00	1.00	1.00	1.00	1.00	1.00	1.00	1.00	1.00	1.00	12.00
						COSTEO.S/	0.00	0.00	0.00	0.00	0.00	0.00	0.00	0.00	0.00	0.00	0.00	0.00	0.00
					2025	FISICO	1.00	1.00	1.00	1.00	1.00	1.00	1.00	1.00	1.00	1.00	1.00	1.00	12.00
						COSTEO.S/	0.00	0.00	0.00	0.00	0.00	0.00	0.00	0.00	0.00	0.00	0.00	0.00	0.00
					2026	FISICO	1.00	1.00	1.00	1.00	1.00	1.00	1.00	1.00	1.00	1.00	1.00	1.00	12.00
						COSTEO.S/	0.00	0.00	0.00	0.00	0.00	0.00	0.00	0.00	0.00	0.00	0.00	0.00	0.00
AOI30182600648	CONSERVACION Y MANTENIMIENTO DE PILETAS.	250301 - PADRE ABAD	ACCION	Muy Alta	2024	FISICO	1.00	1.00	1.00	1.00	1.00	1.00	1.00	1.00	1.00	1.00	1.00	1.00	12.00
						COSTEO.S/	0.00	0.00	0.00	0.00	0.00	0.00	0.00	0.00	0.00	0.00	0.00	0.00	0.00
					2025	FISICO	1.00	1.00	1.00	1.00	1.00	1.00	1.00	1.00	1.00	1.00	1.00	1.00	12.00
						COSTEO.S/	0.00	0.00	0.00	0.00	0.00	0.00	0.00	0.00	0.00	0.00	0.00	0.00	0.00
					2026	FISICO	1.00	1.00	1.00	1.00	1.00	1.00	1.00	1.00	1.00	1.00	1.00	1.00	12.00
						COSTEO.S/	0.00	0.00	0.00	0.00	0.00	0.00	0.00	0.00	0.00	0.00	0.00	0.00	0.00
AOI30182600649	ALBAÑILERIA Y REPARACION DE PISTAS Y VEREDAS.	250301 - PADRE ABAD	ACCION	Muy Alta	2024	FISICO	20.00	20.00	20.00	20.00	20.00	20.00	20.00	20.00	20.00	20.00	20.00	20.00	240.00
						COSTEO.S/	0.00	0.00	0.00	0.00	0.00	0.00	0.00	0.00	0.00	0.00	0.00	0.00	0.00
					2025	FISICO	20.00	20.00	20.00	20.00	20.00	20.00	20.00	20.00	20.00	20.00	20.00	20.00	240.00
						COSTEO.S/	0.00	0.00	0.00	0.00	0.00	0.00	0.00	0.00	0.00	0.00	0.00	0.00	0.00
					2026	FISICO	20.00	20.00	20.00	20.00	20.00	20.00	20.00	20.00	20.00	20.00	20.00	20.00	240.00
						COSTEO.S/	0.00	0.00	0.00	0.00	0.00	0.00	0.00	0.00	0.00	0.00	0.00	0.00	0.00
AOI30182600650	INSTALACION Y MANTENIMIENTO DE VIVERO MUNICIPAL.	250301 - PADRE ABAD	ACCION	Muy Alta	2024	FISICO	1.00	1.00	1.00	1.00	1.00	1.00	1.00	1.00	1.00	1.00	1.00	1.00	12.00
						COSTEO.S/	0.00	0.00	0.00	0.00	0.00	0.00	0.00	0.00	0.00	0.00	0.00	0.00	0.00
					2025	FISICO	1.00	1.00	1.00	1.00	1.00	1.00	1.00	1.00	1.00	1.00	1.00	1.00	12.00
						COSTEO.S/	0.00	0.00	0.00	0.00	0.00	0.00	0.00	0.00	0.00	0.00	0.00	0.00	0.00
					2026	FISICO	1.00	1.00	1.00	1.00	1.00	1.00	1.00	1.00	1.00	1.00	1.00	1.00	12.00
						COSTEO.S/	0.00	0.00	0.00	0.00	0.00	0.00	0.00	0.00	0.00	0.00	0.00	0.00	0.00
AOI30182600706	MANTENIMIENTO DE PARQUES Y JARDINES	250301 - PADRE ABAD	ACCION	Muy Alta	2024	FISICO	1.00	1.00	1.00	1.00	1.00	1.00	1.00	1.00	1.00	1.00	1.00	1.00	12.00
						COSTEO.S/	49,167.00	49,167.00	49,167.00	49,167.00	49,167.00	49,167.00	49,167.00	49,167.00	49,167.00	49,167.00	49,165.00	49,165.00	590,000.00
					2025	FISICO	1.00	1.00	1.00	1.00	1.00	1.00	1.00	1.00	1.00	1.00	1.00	1.00	12.00
						COSTEO.S/	49,167.00	49,167.00	49,167.00	49,167.00	49,167.00	49,167.00	49,167.00	49,167.00	49,167.00	49,167.00	49,165.00	49,165.00	590,000.00
					2026	FISICO	1.00	1.00	1.00	1.00	1.00	1.00	1.00	1.00	1.00	1.00	1.00	1.00	12.00
						COSTEO.S/	49,167.00	49,167.00	49,167.00	49,167.00	49,167.00	49,167.00	49,167.00	49,167.00	49,167.00	49,167.00	49,165.00	49,165.00	590,000.00

MUNICIPALIDAD PROVINCIAL DE PADRE ABAD SECRETARIA GENERAL

MUNICIPALIDAD PROVINCIAL DE PADRE ABAD Vº Bº ALCALDIA AGUAYTIA

MUNICIPALIDAD PROVINCIAL DE PADRE ABAD Vº Bº Gerencia Municipal AGUAYTIA

MUNICIPALIDAD PROVINCIAL DE PADRE ABAD Vº Bº GERENCIA DE ASESORIA JURIDICA AGUAYTIA

MUNICIPALIDAD PROVINCIAL DE PADRE ABAD Vº Bº GERENCIA DE PLANEAMIENTO PRESUPUESTO Y RACIONALIZACION AGUAYTIA

AEI.05.04 - PLAN ANUAL DE EVALUACIÓN Y FISCALIZACIÓN AMBIENTAL IMPLEMENTADA EN BENEFICIO DE LA PROVINCIA

CODIGO	ACTIVIDAD OPERATIVA	UBIGEO	U.M.	PRIORIDAD	PERIODO MULTIANUAL	META	PROGRAMACION MENSUAL 01	02	03	04	05	06	07	08	09	10	11	12	TOTAL ANUAL
AOI30182600651	ELABORACIÓN DE LOS INSTRUMENTOS DE GESTIÓN AMBIENTAL.	250301 - PADRE ABAD	INSTRUMENTOS	Muy Alta	2024	FISICO	0.00	1.00	1.00	1.00	0.00	0.00	0.00	0.00	0.00	0.00	0.00	0.00	3.00
						COSTEO.S/	0.00	0.00	0.00	0.00	0.00	0.00	0.00	0.00	0.00	0.00	0.00	0.00	0.00
					2025	FISICO	0.00	1.00	1.00	1.00	0.00	0.00	0.00	0.00	0.00	0.00	0.00	0.00	3.00
						COSTEO.S/	0.00	0.00	0.00	0.00	0.00	0.00	0.00	0.00	0.00	0.00	0.00	0.00	0.00
					2026	FISICO	0.00	1.00	1.00	1.00	0.00	0.00	0.00	0.00	0.00	0.00	0.00	0.00	3.00
						COSTEO.S/	0.00	0.00	0.00	0.00	0.00	0.00	0.00	0.00	0.00	0.00	0.00	0.00	0.00
AOI30182600652	SUPERVISION AMBIENTAL.	250301 - PADRE ABAD	ACCION	Muy Alta	2024	FISICO	1.00	0.00	0.00	1.00	0.00	0.00	1.00	0.00	0.00	1.00	0.00	0.00	4.00
						COSTEO.S/	0.00	0.00	0.00	0.00	0.00	0.00	0.00	0.00	0.00	0.00	0.00	0.00	0.00
					2025	FISICO	1.00	0.00	0.00	1.00	0.00	0.00	1.00	0.00	0.00	1.00	0.00	0.00	4.00
						COSTEO.S/	0.00	0.00	0.00	0.00	0.00	0.00	0.00	0.00	0.00	0.00	0.00	0.00	0.00
					2026	FISICO	1.00	0.00	0.00	1.00	0.00	0.00	1.00	0.00	0.00	1.00	0.00	0.00	4.00
						COSTEO.S/	0.00	0.00	0.00	0.00	0.00	0.00	0.00	0.00	0.00	0.00	0.00	0.00	0.00
AOI30182600653	IMPLEMENTACION Y EJECUCION DEL PLAN ANUAL DE EVALUACION Y FISCALIZACION AMBIENTAL.	250301 - PADRE ABAD	ACCION	Muy Alta	2024	FISICO	1.00	1.00	1.00	1.00	1.00	1.00	1.00	1.00	1.00	1.00	1.00	1.00	12.00
						COSTEO.S/	0.00	0.00	0.00	0.00	0.00	0.00	0.00	0.00	0.00	0.00	0.00	0.00	0.00
					2025	FISICO	1.00	1.00	1.00	1.00	1.00	1.00	1.00	1.00	1.00	1.00	1.00	1.00	12.00
						COSTEO.S/	0.00	0.00	0.00	0.00	0.00	0.00	0.00	0.00	0.00	0.00	0.00	0.00	0.00
					2026	FISICO	1.00	1.00	1.00	1.00	1.00	1.00	1.00	1.00	1.00	1.00	1.00	1.00	12.00
						COSTEO.S/	0.00	0.00	0.00	0.00	0.00	0.00	0.00	0.00	0.00	0.00	0.00	0.00	0.00
AOI30182600656	SENSIBILIZACION A LA POBLACION DE LA PROVINCIA SOBRE EL CUIDADO DEL MEDIO AMBIENTE.	250301 - PADRE ABAD	ACCION	Muy Alta	2024	FISICO	0.00	0.00	5.00	5.00	5.00	5.00	5.00	5.00	5.00	5.00	5.00	5.00	50.00
						COSTEO.S/	0.00	0.00	0.00	0.00	0.00	0.00	0.00	0.00	0.00	0.00	0.00	0.00	0.00
					2025	FISICO	0.00	0.00	5.00	5.00	5.00	5.00	5.00	5.00	5.00	5.00	5.00	5.00	50.00
						COSTEO.S/	0.00	0.00	0.00	0.00	0.00	0.00	0.00	0.00	0.00	0.00	0.00	0.00	0.00
					2026	FISICO	0.00	0.00	5.00	5.00	5.00	5.00	5.00	5.00	5.00	5.00	5.00	5.00	50.00
						COSTEO.S/	0.00	0.00	0.00	0.00	0.00	0.00	0.00	0.00	0.00	0.00	0.00	0.00	0.00
AOI30182600657	IMPLEMENTACION Y EJECUCION DEL PLAN DE EDUCACION, CULTURA Y CIUDADANIA AMBIENTAL -EDUCCA.	250301 - PADRE ABAD	ACCION	Muy Alta	2024	FISICO	0.00	5.00	5.00	5.00	5.00	5.00	5.00	5.00	5.00	5.00	5.00	5.00	55.00
						COSTEO.S/	0.00	0.00	0.00	0.00	0.00	0.00	0.00	0.00	0.00	0.00	0.00	0.00	0.00
					2025	FISICO	0.00	5.00	5.00	5.00	5.00	5.00	5.00	5.00	5.00	5.00	5.00	5.00	55.00
						COSTEO.S/	0.00	0.00	0.00	0.00	0.00	0.00	0.00	0.00	0.00	0.00	0.00	0.00	0.00
					2026	FISICO	0.00	5.00	5.00	5.00	5.00	5.00	5.00	5.00	5.00	5.00	5.00	5.00	55.00
						COSTEO.S/	0.00	0.00	0.00	0.00	0.00	0.00	0.00	0.00	0.00	0.00	0.00	0.00	0.00
AOI30182600658	MONITOREO Y SEGUIMIENTO DE LAS METAS DEL PROGRAMA DE INCENTIVOS A LA MEJORA DE LA GESTION MUNICIPAL.	250301 - PADRE ABAD	ACCION	Muy Alta	2024	FISICO	0.00	0.00	2.00	2.00	2.00	2.00	2.00	2.00	2.00	2.00	2.00	2.00	20.00
						COSTEO.S/	0.00	0.00	0.00	0.00	0.00	0.00	0.00	0.00	0.00	0.00	0.00	0.00	0.00
					2025	FISICO	0.00	0.00	2.00	2.00	2.00	2.00	2.00	2.00	2.00	2.00	2.00	2.00	20.00
						COSTEO.S/	0.00	0.00	0.00	0.00	0.00	0.00	0.00	0.00	0.00	0.00	0.00	0.00	0.00
					2026	FISICO	0.00	0.00	2.00	2.00	2.00	2.00	2.00	2.00	2.00	2.00	2.00	2.00	20.00
						COSTEO.S/	0.00	0.00	0.00	0.00	0.00	0.00	0.00	0.00	0.00	0.00	0.00	0.00	0.00
AOI30182600659	GESTION AMBIENTAL PARTICIPATIVA A TRAVES DE LA COMISION AMBIENTAL MUNICIPAL - CAM	250301 - PADRE ABAD	ACCION	Muy Alta	2024	FISICO	0.00	0.00	3.00	3.00	3.00	3.00	3.00	3.00	3.00	3.00	3.00	3.00	30.00
						COSTEO.S/	0.00	0.00	0.00	0.00	0.00	0.00	0.00	0.00	0.00	0.00	0.00	0.00	0.00
					2025	FISICO	0.00	0.00	3.00	3.00	3.00	3.00	3.00	3.00	3.00	3.00	3.00	3.00	30.00
						COSTEO.S/	0.00	0.00	0.00	0.00	0.00	0.00	0.00	0.00	0.00	0.00	0.00	0.00	0.00
					2026	FISICO	0.00	0.00	3.00	3.00	3.00	3.00	3.00	3.00	3.00	3.00	3.00	3.00	30.00
						COSTEO.S/	0.00	0.00	0.00	0.00	0.00	0.00	0.00	0.00	0.00	0.00	0.00	0.00	0.00

CENTRO DE COSTO: 16.01.01 - AREA DE GESTION AMBIENTAL Y GOBERNANZA FORESTAL

OEI.05 - PROMOVER LA GESTIÓN AMBIENTAL EN LA PROVINCIA

AEI.05.05 - ASISTENCIA TÉCNICA OPORTUNA EN GESTIÓN AMBIENTAL A LOS CIUDADANOS E INSTITUCIONES EN LA PROVINCIA

CODIGO	ACTIVIDAD OPERATIVA	UBIGEO	U.M.	PRIORIDAD	PERIODO MULTIANUAL	PROGRAMACION MENSUAL													TOTAL ANUAL
						META	01	02	03	04	05	06	07	08	09	10	11	12	
AOI30182600210	INSPECCION Y VISITA DE CAMPO A LOS BOSQUES LOCALES	250301 - PADRE ABAD	ACCION	Muy Alta	2024	FISICO	1.00	2.00	4.00	5.00	6.00	6.00	6.00	6.00	6.00	6.00	6.00	6.00	60.00
						COSTEO.S/	0.00	0.00	0.00	0.00	0.00	0.00	0.00	0.00	0.00	0.00	0.00	0.00	0.00
					2025	FISICO	1.00	2.00	4.00	5.00	6.00	6.00	6.00	6.00	6.00	6.00	6.00	6.00	60.00
						COSTEO.S/	0.00	0.00	0.00	0.00	0.00	0.00	0.00	0.00	0.00	0.00	0.00	0.00	0.00
					2026	FISICO	1.00	2.00	4.00	5.00	6.00	6.00	6.00	6.00	6.00	6.00	6.00	6.00	60.00
						COSTEO.S/	0.00	0.00	0.00	0.00	0.00	0.00	0.00	0.00	0.00	0.00	0.00	0.00	0.00
AOI30182600637	DESPACHO DE MADERA ROLLIZA Y CONTROL DE APROVECHAMIENTO DE LOS BOSQUES LOCALES	250301 - PADRE ABAD	DIAS	Muy Alta	2024	FISICO	0.00	0.00	0.00	30.00	31.00	30.00	31.00	31.00	30.00	31.00	30.00	0.00	244.00
						COSTEO.S/	0.00	0.00	0.00	0.00	0.00	0.00	0.00	0.00	0.00	0.00	0.00	0.00	0.00
					2025	FISICO	0.00	0.00	0.00	30.00	31.00	30.00	31.00	31.00	30.00	31.00	30.00	0.00	244.00
						COSTEO.S/	0.00	0.00	0.00	0.00	0.00	0.00	0.00	0.00	0.00	0.00	0.00	0.00	0.00
					2026	FISICO	0.00	0.00	0.00	30.00	31.00	30.00	31.00	31.00	30.00	31.00	30.00	0.00	244.00
						COSTEO.S/	0.00	0.00	0.00	0.00	0.00	0.00	0.00	0.00	0.00	0.00	0.00	0.00	0.00

OEI.12 - FORTALECER LA GESTIÓN INSTITUCIONAL

AEI.12.07 - ASESORAMIENTO INSTITUCIONAL OPORTUNO EN BENEFICIO DE LA MUNICIPALIDAD

CODIGO	ACTIVIDAD OPERATIVA	UBIGEO	U.M.	PRIORIDAD	PERIODO MULTIANUAL	PROGRAMACION MENSUAL													TOTAL ANUAL
						META	01	02	03	04	05	06	07	08	09	10	11	12	
AOI30182600427	ATENCION EFICIENTE DEL AREA DE GOBERNANZA	250301 - PADRE ABAD	ACCION	Muy Alta	2024	FISICO	31.00	28.00	31.00	30.00	31.00	30.00	31.00	31.00	30.00	31.00	30.00	31.00	365.00
						COSTEO.S/	0.00	2,500.00	2,500.00	0.00	500.00	0.00	0.00	0.00	0.00	0.00	0.00	0.00	5,500.00
					2025	FISICO	31.00	28.00	31.00	30.00	31.00	30.00	31.00	31.00	30.00	31.00	30.00	31.00	365.00
						COSTEO.S/	0.00	2,500.00	2,500.00	0.00	500.00	0.00	0.00	0.00	0.00	0.00	0.00	0.00	5,500.00
					2026	FISICO	31.00	28.00	31.00	30.00	31.00	30.00	31.00	31.00	30.00	31.00	30.00	31.00	365.00
						COSTEO.S/	0.00	2,500.00	2,500.00	0.00	500.00	0.00	0.00	0.00	0.00	0.00	0.00	0.00	5,500.00

COSTEO TOTAL AÑO 2024 S/	2,009,400.00
COSTEO TOTAL AÑO 2025 S/	2,009,400.00
COSTEO TOTAL AÑO 2026 S/	2,009,400.00

FIRMA

U.M. = Unidad de Medida

MUNICIPALIDAD PROVINCIAL DE PADRE ABAD SECRETARIA GENERAL AGUAYTIA

MUNICIPALIDAD PROVINCIAL DE PADRE ABAD Vº Bº ALCALDIA AGUAYTIA

MUNICIPALIDAD PROVINCIAL DE PADRE ABAD Vº Bº Gerencia Municipal AGUAYTIA

MUNICIPALIDAD PROVINCIAL DE PADRE ABAD Vº Bº GERENCIA DE ASESORIA JURIDICA AGUAYTIA

MUNICIPALIDAD PROVINCIAL DE PADRE ABAD Vº Bº GERENCIA DE PLANEAMIENTO PRESUPUESTO Y RACIONALIZACION AGUAYTIA

Anexo B-4

PLAN OPERATIVO INSTITUCIONAL MULTIANUAL CON PROGRAMACIÓN FÍSICA Y COSTEO (Aprobado)

Año : 2024 - 2026

Periodo POI Multianual: 2024 - 2026
Nivel de Gobierno: M - GOBIERNOS LOCALES
Sector: 00 - MUNICIPALIDADES
Pliego: 000 - MUNICIPALIDADES
Unidad Ejecutora: 301826 - MUNICIPALIDAD PROVINCIAL DE PADRE ABAD - AGUAITIA

CENTRO DE COSTO: 16.01.00 - SUB GERENCIA DE LIMPIEZA PUBLICA, AREAS VERDES Y GESTION AMBIENTAL

OEI.05 - PROMOVER LA GESTIÓN AMBIENTAL EN LA PROVINCIA

AEI.05.02 - MANEJO DE RESIDUOS SÓLIDOS INTEGRAL DE LOS CIUDADANOS PARA LA PROVINCIA

CODIGO	ACTIVIDAD OPERATIVA	UBIGEO	U.M.	PRIORIDAD	PERIODO MULTIANUAL	PROGRAMACION MENSUAL													TOTAL ANUAL
						META	01	02	03	04	05	06	07	08	09	10	11	12	
AOI30182600639	ALMACENAMIENTO, BARRIDO DE CALLES Y LIMPIEZA DE ESPACIOS PUBLICOS.	250301 - PADRE ABAD	ACCION	Muy Alta	2024	FISICO	1.00	1.00	1.00	1.00	1.00	1.00	1.00	1.00	1.00	1.00	1.00	1.00	12.00
						COSTEO.S/	69,900.00	79,100.00	88,300.00	79,100.00	79,100.00	79,100.00	79,100.00	79,100.00	79,100.00	79,100.00	79,100.00	79,100.00	949,200.00
					2025	FISICO	1.00	1.00	1.00	1.00	1.00	1.00	1.00	1.00	1.00	1.00	1.00	1.00	12.00
						COSTEO.S/	69,900.00	79,100.00	88,300.00	79,100.00	79,100.00	79,100.00	79,100.00	79,100.00	79,100.00	79,100.00	79,100.00	79,100.00	949,200.00
					2026	FISICO	1.00	1.00	1.00	1.00	1.00	1.00	1.00	1.00	1.00	1.00	1.00	1.00	12.00
						COSTEO.S/	69,900.00	79,100.00	88,300.00	79,100.00	79,100.00	79,100.00	79,100.00	79,100.00	79,100.00	79,100.00	79,100.00	79,100.00	949,200.00
AOI30182600640	RECOLECCION Y TRANSPORTE DE RESIDUOS SOLIDOS MUNICIPALES.	250301 - PADRE ABAD	ACCION	Muy Alta	2024	FISICO	1.00	1.00	1.00	1.00	1.00	1.00	1.00	1.00	1.00	1.00	1.00	1.00	12.00
						COSTEO.S/	33,043.00	33,043.00	33,043.00	33,043.00	33,043.00	33,043.00	33,043.00	33,043.00	33,043.00	33,043.00	33,045.00	33,045.00	396,520.00
					2025	FISICO	1.00	1.00	1.00	1.00	1.00	1.00	1.00	1.00	1.00	1.00	1.00	1.00	12.00
						COSTEO.S/	33,043.00	33,043.00	33,043.00	33,043.00	33,043.00	33,043.00	33,043.00	33,043.00	33,043.00	33,043.00	33,045.00	33,045.00	396,520.00
					2026	FISICO	1.00	1.00	1.00	1.00	1.00	1.00	1.00	1.00	1.00	1.00	1.00	1.00	12.00
						COSTEO.S/	33,043.00	33,043.00	33,043.00	33,043.00	33,043.00	33,043.00	33,043.00	33,043.00	33,043.00	33,043.00	33,045.00	33,045.00	396,520.00
AOI30182600641	VALORIZACION DE RESIDUOS SOLIDOS MUNICIPALES.	250301 - PADRE ABAD	ACCION	Muy Alta	2024	FISICO	1.00	1.00	1.00	1.00	1.00	1.00	1.00	1.00	1.00	1.00	1.00	1.00	12.00
						COSTEO.S/	0.00	0.00	0.00	0.00	0.00	0.00	0.00	0.00	0.00	0.00	0.00	0.00	0.00
					2025	FISICO	1.00	1.00	1.00	1.00	1.00	1.00	1.00	1.00	1.00	1.00	1.00	1.00	12.00
						COSTEO.S/	0.00	0.00	0.00	0.00	0.00	0.00	0.00	0.00	0.00	0.00	0.00	0.00	0.00
					2026	FISICO	1.00	1.00	1.00	1.00	1.00	1.00	1.00	1.00	1.00	1.00	1.00	1.00	12.00
						COSTEO.S/	0.00	0.00	0.00	0.00	0.00	0.00	0.00	0.00	0.00	0.00	0.00	0.00	0.00
AOI30182600642	TRATAMIENTO Y DISPOSICION FINAL DE RESIDUOS SOLIDOS MUNICIPALES.	250301 - PADRE ABAD	ACCION	Muy Alta	2024	FISICO	1.00	1.00	1.00	1.00	1.00	1.00	1.00	1.00	1.00	1.00	1.00	1.00	12.00
						COSTEO.S/	5,680.00	5,680.00	5,682.00	5,682.00	5,682.00	5,682.00	5,682.00	5,682.00	5,682.00	5,682.00	5,682.00	5,682.00	68,180.00
					2025	FISICO	1.00	1.00	1.00	1.00	1.00	1.00	1.00	1.00	1.00	1.00	1.00	1.00	12.00
						COSTEO.S/	5,680.00	5,680.00	5,682.00	5,682.00	5,682.00	5,682.00	5,682.00	5,682.00	5,682.00	5,682.00	5,682.00	5,682.00	68,180.00
					2026	FISICO	1.00	1.00	1.00	1.00	1.00	1.00	1.00	1.00	1.00	1.00	1.00	1.00	12.00
						COSTEO.S/	5,680.00	5,680.00	5,682.00	5,682.00	5,682.00	5,682.00	5,682.00	5,682.00	5,682.00	5,682.00	5,682.00	5,682.00	68,180.00

AEI.05.03 - MANTENIMIENTO Y CONSERVACIÓN PERMANENTE DE ÁREAS VERDES DE USO PÚBLICO EN LA PROVINCIA

CODIGO	ACTIVIDAD OPERATIVA	UBIGEO	U.M.	PRIORIDAD	PERIODO MULTIANUAL	PROGRAMACION MENSUAL													TOTAL ANUAL
						META	01	02	03	04	05	06	07	08	09	10	11	12	
AOI30182600643	RECUPERACION DE PARQUES, JARDINES, PUENTES, AREAS VERDES Y CUNETAS.	250301 - PADRE ABAD	METRO LINEAL	Muy Alta	2024	FISICO	34,258.00	34,258.00	34,258.00	34,258.00	34,258.00	34,258.00	34,258.00	34,258.00	34,258.00	34,258.00	34,258.00	34,258.00	411,096.00
						COSTEO.S/	0.00	0.00	0.00	0.00	0.00	0.00	0.00	0.00	0.00	0.00	0.00	0.00	0.00
					2025	FISICO	34,258.00	34,258.00	34,258.00	34,258.00	34,258.00	34,258.00	34,258.00	34,258.00	34,258.00	34,258.00	34,258.00	34,258.00	411,096.00
						COSTEO.S/	0.00	0.00	0.00	0.00	0.00	0.00	0.00	0.00	0.00	0.00	0.00	0.00	0.00
					2026	FISICO	34,258.00	34,258.00	34,258.00	34,258.00	34,258.00	34,258.00	34,258.00	34,258.00	34,258.00	34,258.00	34,258.00	34,258.00	411,096.00
						COSTEO.S/	0.00	0.00	0.00	0.00	0.00	0.00	0.00	0.00	0.00	0.00	0.00	0.00	0.00

SECRETARIA GENERAL

V°B° ALCALDIA

V°B° Gerencia Municipal

V°B° GERENCIA DE ASESORIA JURIDICA

V°B° GERENCIA DE PLANEAMIENTO PRESUPUESTO Y RACIONALIZACION

AOI30182600644	MANTENER Y CONSERVAS PARQUES Y JARDINES - CONSERVACION Y AMPLIACION DE LAS AREAS VERDES Y ORNATO PUBLICO	250301 - PADRE ABAD	MESES	Muy Alta	2024	FISICO	1.00	1.00	1.00	1.00	1.00	1.00	1.00	1.00	1.00	1.00	1.00	1.00	12.00
						COSTEO.S/	0.00	0.00	0.00	0.00	0.00	0.00	0.00	0.00	0.00	0.00	0.00	0.00	0.00
					2025	FISICO	1.00	1.00	1.00	1.00	1.00	1.00	1.00	1.00	1.00	1.00	1.00	1.00	12.00
						COSTEO.S/	0.00	0.00	0.00	0.00	0.00	0.00	0.00	0.00	0.00	0.00	0.00	0.00	0.00
					2026	FISICO	1.00	1.00	1.00	1.00	1.00	1.00	1.00	1.00	1.00	1.00	1.00	1.00	12.00
						COSTEO.S/	0.00	0.00	0.00	0.00	0.00	0.00	0.00	0.00	0.00	0.00	0.00	0.00	0.00
AOI30182600645	MANTENIMIENTO Y PINTADO DE POSTES	250301 - PADRE ABAD	MESES	Muy Alta	2024	FISICO	1.00	1.00	1.00	1.00	1.00	1.00	1.00	1.00	1.00	1.00	1.00	1.00	12.00
						COSTEO.S/	0.00	0.00	0.00	0.00	0.00	0.00	0.00	0.00	0.00	0.00	0.00	0.00	0.00
					2025	FISICO	1.00	1.00	1.00	1.00	1.00	1.00	1.00	1.00	1.00	1.00	1.00	1.00	12.00
						COSTEO.S/	0.00	0.00	0.00	0.00	0.00	0.00	0.00	0.00	0.00	0.00	0.00	0.00	0.00
					2026	FISICO	1.00	1.00	1.00	1.00	1.00	1.00	1.00	1.00	1.00	1.00	1.00	1.00	12.00
						COSTEO.S/	0.00	0.00	0.00	0.00	0.00	0.00	0.00	0.00	0.00	0.00	0.00	0.00	0.00
AOI30182600646	INSTALACION Y REPOSICION DE PANELES INFORMATIVOS.	250301 - PADRE ABAD	ACCION	Muy Alta	2024	FISICO	5.00	5.00	5.00	5.00	5.00	5.00	5.00	5.00	5.00	5.00	5.00	5.00	60.00
						COSTEO.S/	0.00	0.00	0.00	0.00	0.00	0.00	0.00	0.00	0.00	0.00	0.00	0.00	0.00
					2025	FISICO	5.00	5.00	5.00	5.00	5.00	5.00	5.00	5.00	5.00	5.00	5.00	5.00	60.00
						COSTEO.S/	0.00	0.00	0.00	0.00	0.00	0.00	0.00	0.00	0.00	0.00	0.00	0.00	0.00
					2026	FISICO	5.00	5.00	5.00	5.00	5.00	5.00	5.00	5.00	5.00	5.00	5.00	5.00	60.00
						COSTEO.S/	0.00	0.00	0.00	0.00	0.00	0.00	0.00	0.00	0.00	0.00	0.00	0.00	0.00
AOI30182600647	MANTENIMIENTO Y REPARACION DE ESTRUCTURAS METALICAS DE LOS PARQUES Y JARDINES.	250301 - PADRE ABAD	ACCION	Muy Alta	2024	FISICO	1.00	1.00	1.00	1.00	1.00	1.00	1.00	1.00	1.00	1.00	1.00	1.00	12.00
						COSTEO.S/	0.00	0.00	0.00	0.00	0.00	0.00	0.00	0.00	0.00	0.00	0.00	0.00	0.00
					2025	FISICO	1.00	1.00	1.00	1.00	1.00	1.00	1.00	1.00	1.00	1.00	1.00	1.00	12.00
						COSTEO.S/	0.00	0.00	0.00	0.00	0.00	0.00	0.00	0.00	0.00	0.00	0.00	0.00	0.00
					2026	FISICO	1.00	1.00	1.00	1.00	1.00	1.00	1.00	1.00	1.00	1.00	1.00	1.00	12.00
						COSTEO.S/	0.00	0.00	0.00	0.00	0.00	0.00	0.00	0.00	0.00	0.00	0.00	0.00	0.00
AOI30182600648	CONSERVACION Y MANTENIMIENTO DE PILETAS.	250301 - PADRE ABAD	ACCION	Muy Alta	2024	FISICO	1.00	1.00	1.00	1.00	1.00	1.00	1.00	1.00	1.00	1.00	1.00	1.00	12.00
						COSTEO.S/	0.00	0.00	0.00	0.00	0.00	0.00	0.00	0.00	0.00	0.00	0.00	0.00	0.00
					2025	FISICO	1.00	1.00	1.00	1.00	1.00	1.00	1.00	1.00	1.00	1.00	1.00	1.00	12.00
						COSTEO.S/	0.00	0.00	0.00	0.00	0.00	0.00	0.00	0.00	0.00	0.00	0.00	0.00	0.00
					2026	FISICO	1.00	1.00	1.00	1.00	1.00	1.00	1.00	1.00	1.00	1.00	1.00	1.00	12.00
						COSTEO.S/	0.00	0.00	0.00	0.00	0.00	0.00	0.00	0.00	0.00	0.00	0.00	0.00	0.00
AOI30182600649	ALBAÑILERIA Y REPARACION DE PISTAS Y VEREDAS.	250301 - PADRE ABAD	ACCION	Muy Alta	2024	FISICO	20.00	20.00	20.00	20.00	20.00	20.00	20.00	20.00	20.00	20.00	20.00	20.00	240.00
						COSTEO.S/	0.00	0.00	0.00	0.00	0.00	0.00	0.00	0.00	0.00	0.00	0.00	0.00	0.00
					2025	FISICO	20.00	20.00	20.00	20.00	20.00	20.00	20.00	20.00	20.00	20.00	20.00	20.00	240.00
						COSTEO.S/	0.00	0.00	0.00	0.00	0.00	0.00	0.00	0.00	0.00	0.00	0.00	0.00	0.00
					2026	FISICO	20.00	20.00	20.00	20.00	20.00	20.00	20.00	20.00	20.00	20.00	20.00	20.00	240.00
						COSTEO.S/	0.00	0.00	0.00	0.00	0.00	0.00	0.00	0.00	0.00	0.00	0.00	0.00	0.00
AOI30182600650	INSTALACION Y MANTENIMIENTO DE VIVERO MUNICIPAL.	250301 - PADRE ABAD	ACCION	Muy Alta	2024	FISICO	1.00	1.00	1.00	1.00	1.00	1.00	1.00	1.00	1.00	1.00	1.00	1.00	12.00
						COSTEO.S/	0.00	0.00	0.00	0.00	0.00	0.00	0.00	0.00	0.00	0.00	0.00	0.00	0.00
					2025	FISICO	1.00	1.00	1.00	1.00	1.00	1.00	1.00	1.00	1.00	1.00	1.00	1.00	12.00
						COSTEO.S/	0.00	0.00	0.00	0.00	0.00	0.00	0.00	0.00	0.00	0.00	0.00	0.00	0.00
					2026	FISICO	1.00	1.00	1.00	1.00	1.00	1.00	1.00	1.00	1.00	1.00	1.00	1.00	12.00
						COSTEO.S/	0.00	0.00	0.00	0.00	0.00	0.00	0.00	0.00	0.00	0.00	0.00	0.00	0.00
AOI30182600706	MANTENIMIENTO DE PARQUES Y JARDINES	250301 - PADRE ABAD	ACCION	Muy Alta	2024	FISICO	1.00	1.00	1.00	1.00	1.00	1.00	1.00	1.00	1.00	1.00	1.00	1.00	12.00
						COSTEO.S/	49,167.00	49,167.00	49,167.00	49,167.00	49,167.00	49,167.00	49,167.00	49,167.00	49,167.00	49,167.00	49,165.00	49,165.00	590,000.00
					2025	FISICO	1.00	1.00	1.00	1.00	1.00	1.00	1.00	1.00	1.00	1.00	1.00	1.00	12.00
						COSTEO.S/	49,167.00	49,167.00	49,167.00	49,167.00	49,167.00	49,167.00	49,167.00	49,167.00	49,167.00	49,167.00	49,165.00	49,165.00	590,000.00
					2026	FISICO	1.00	1.00	1.00	1.00	1.00	1.00	1.00	1.00	1.00	1.00	1.00	1.00	12.00
						COSTEO.S/	49,167.00	49,167.00	49,167.00	49,167.00	49,167.00	49,167.00	49,167.00	49,167.00	49,167.00	49,167.00	49,165.00	49,165.00	590,000.00

AEI.05.04 - PLAN ANUAL DE EVALUACIÓN Y FISCALIZACIÓN AMBIENTAL IMPLEMENTADA EN BENEFICIO DE LA PROVINCIA

CODIGO	ACTIVIDAD OPERATIVA	UBIGEO	U.M.	PRIORIDAD	PERIODO MULTIANUAL	PROGRAMACION MENSUAL													TOTAL ANUAL
						META	01	02	03	04	05	06	07	08	09	10	11	12	
AOI30182600651	ELABORACIÓN DE LOS INSTRUMENTOS DE GESTIÓN AMBIENTAL.	250301 - PADRE ABAD	INSTRUMENTOS	Muy Alta	2024	FISICO	0.00	1.00	1.00	1.00	0.00	0.00	0.00	0.00	0.00	0.00	0.00	0.00	3.00
						COSTEO.S/	0.00	0.00	0.00	0.00	0.00	0.00	0.00	0.00	0.00	0.00	0.00	0.00	0.00
					2025	FISICO	0.00	1.00	1.00	1.00	0.00	0.00	0.00	0.00	0.00	0.00	0.00	0.00	3.00
						COSTEO.S/	0.00	0.00	0.00	0.00	0.00	0.00	0.00	0.00	0.00	0.00	0.00	0.00	0.00
					2026	FISICO	0.00	1.00	1.00	1.00	0.00	0.00	0.00	0.00	0.00	0.00	0.00	0.00	3.00
						COSTEO.S/	0.00	0.00	0.00	0.00	0.00	0.00	0.00	0.00	0.00	0.00	0.00	0.00	0.00
AOI30182600652	SUPERVISION AMBIENTAL.	250301 - PADRE ABAD	ACCION	Muy Alta	2024	FISICO	1.00	0.00	0.00	1.00	0.00	0.00	1.00	0.00	0.00	1.00	0.00	0.00	4.00
						COSTEO.S/	0.00	0.00	0.00	0.00	0.00	0.00	0.00	0.00	0.00	0.00	0.00	0.00	0.00
					2025	FISICO	1.00	0.00	0.00	1.00	0.00	0.00	1.00	0.00	0.00	1.00	0.00	0.00	4.00
						COSTEO.S/	0.00	0.00	0.00	0.00	0.00	0.00	0.00	0.00	0.00	0.00	0.00	0.00	0.00
					2026	FISICO	1.00	0.00	0.00	1.00	0.00	0.00	1.00	0.00	0.00	1.00	0.00	0.00	4.00
						COSTEO.S/	0.00	0.00	0.00	0.00	0.00	0.00	0.00	0.00	0.00	0.00	0.00	0.00	0.00
AOI30182600653	IMPLEMENTACION Y EJECUCION DEL PLAN ANUAL DE EVALUACION Y FISCALIZACION AMBIENTAL.	250301 - PADRE ABAD	ACCION	Muy Alta	2024	FISICO	1.00	1.00	1.00	1.00	1.00	1.00	1.00	1.00	1.00	1.00	1.00	1.00	12.00
						COSTEO.S/	0.00	0.00	0.00	0.00	0.00	0.00	0.00	0.00	0.00	0.00	0.00	0.00	0.00
					2025	FISICO	1.00	1.00	1.00	1.00	1.00	1.00	1.00	1.00	1.00	1.00	1.00	1.00	12.00
						COSTEO.S/	0.00	0.00	0.00	0.00	0.00	0.00	0.00	0.00	0.00	0.00	0.00	0.00	0.00
					2026	FISICO	1.00	1.00	1.00	1.00	1.00	1.00	1.00	1.00	1.00	1.00	1.00	1.00	12.00
						COSTEO.S/	0.00	0.00	0.00	0.00	0.00	0.00	0.00	0.00	0.00	0.00	0.00	0.00	0.00
AOI30182600656	SENSIBILIZACION A LA POBLACION DE LA PROVINCIA SOBRE EL CUIDADO DEL MEDIO AMBIENTE.	250301 - PADRE ABAD	ACCION	Muy Alta	2024	FISICO	0.00	0.00	5.00	5.00	5.00	5.00	5.00	5.00	5.00	5.00	5.00	5.00	50.00
						COSTEO.S/	0.00	0.00	0.00	0.00	0.00	0.00	0.00	0.00	0.00	0.00	0.00	0.00	0.00
					2025	FISICO	0.00	0.00	5.00	5.00	5.00	5.00	5.00	5.00	5.00	5.00	5.00	5.00	50.00
						COSTEO.S/	0.00	0.00	0.00	0.00	0.00	0.00	0.00	0.00	0.00	0.00	0.00	0.00	0.00
					2026	FISICO	0.00	0.00	5.00	5.00	5.00	5.00	5.00	5.00	5.00	5.00	5.00	5.00	50.00
						COSTEO.S/	0.00	0.00	0.00	0.00	0.00	0.00	0.00	0.00	0.00	0.00	0.00	0.00	0.00
AOI30182600657	IMPLEMENTACION Y EJECUCION DEL PLAN DE EDUCACION, CULTURA Y CIUDADANIA AMBIENTAL -EDUCCA.	250301 - PADRE ABAD	ACCION	Muy Alta	2024	FISICO	0.00	5.00	5.00	5.00	5.00	5.00	5.00	5.00	5.00	5.00	5.00	5.00	55.00
						COSTEO.S/	0.00	0.00	0.00	0.00	0.00	0.00	0.00	0.00	0.00	0.00	0.00	0.00	0.00
					2025	FISICO	0.00	5.00	5.00	5.00	5.00	5.00	5.00	5.00	5.00	5.00	5.00	5.00	55.00
						COSTEO.S/	0.00	0.00	0.00	0.00	0.00	0.00	0.00	0.00	0.00	0.00	0.00	0.00	0.00
					2026	FISICO	0.00	5.00	5.00	5.00	5.00	5.00	5.00	5.00	5.00	5.00	5.00	5.00	55.00
						COSTEO.S/	0.00	0.00	0.00	0.00	0.00	0.00	0.00	0.00	0.00	0.00	0.00	0.00	0.00
AOI30182600658	MONITOREO Y SEGUIMIENTO DE LAS METAS DEL PROGRAMA DE INCENTIVOS A LA MEJORA DE LA GESTION MUNICIPAL.	250301 - PADRE ABAD	ACCION	Muy Alta	2024	FISICO	0.00	0.00	2.00	2.00	2.00	2.00	2.00	2.00	2.00	2.00	2.00	2.00	20.00
						COSTEO.S/	0.00	0.00	0.00	0.00	0.00	0.00	0.00	0.00	0.00	0.00	0.00	0.00	0.00
					2025	FISICO	0.00	0.00	2.00	2.00	2.00	2.00	2.00	2.00	2.00	2.00	2.00	2.00	20.00
						COSTEO.S/	0.00	0.00	0.00	0.00	0.00	0.00	0.00	0.00	0.00	0.00	0.00	0.00	0.00
					2026	FISICO	0.00	0.00	2.00	2.00	2.00	2.00	2.00	2.00	2.00	2.00	2.00	2.00	20.00
						COSTEO.S/	0.00	0.00	0.00	0.00	0.00	0.00	0.00	0.00	0.00	0.00	0.00	0.00	0.00
AOI30182600659	GESTION AMBIENTAL PARTICIPATIVA A TRAVES DE LA COMISION AMBIENTAL MUNICIPAL - CAM	250301 - PADRE ABAD	ACCION	Muy Alta	2024	FISICO	0.00	0.00	3.00	3.00	3.00	3.00	3.00	3.00	3.00	3.00	3.00	3.00	30.00
						COSTEO.S/	0.00	0.00	0.00	0.00	0.00	0.00	0.00	0.00	0.00	0.00	0.00	0.00	0.00
					2025	FISICO	0.00	0.00	3.00	3.00	3.00	3.00	3.00	3.00	3.00	3.00	3.00	3.00	30.00
						COSTEO.S/	0.00	0.00	0.00	0.00	0.00	0.00	0.00	0.00	0.00	0.00	0.00	0.00	0.00
					2026	FISICO	0.00	0.00	3.00	3.00	3.00	3.00	3.00	3.00	3.00	3.00	3.00	3.00	30.00
						COSTEO.S/	0.00	0.00	0.00	0.00	0.00	0.00	0.00	0.00	0.00	0.00	0.00	0.00	0.00

COSTEO TOTAL AÑO 2024 S/ 2,003,900.00

COSTEO TOTAL AÑO 2025 S/ 2,003,900.00

MUNICIPALIDAD PROVINCIAL DE PADRE ABAD SECRETARIA GENERAL AGUAYTIA

MUNICIPALIDAD PROVINCIAL DE PADRE ABAD Vº Bº ALCALDIA AGUAYTIA

MUNICIPALIDAD PROVINCIAL DE PADRE ABAD Vº Bº Gerencia Municipal AGUAYTIA

MUNICIPALIDAD PROVINCIAL DE PADRE ABAD Vº Bº GERENCIA DE ASESORIA JURIDICA AGUAYTIA

MUNICIPALIDAD PROVINCIAL DE PADRE ABAD Vº Bº GERENCIA DE PLANEAMIENTO PRESUPUESTO Y RACIONALIZACION AGUAYTIA

COSTEO TOTAL AÑO 2026 S/	2,003,900.00

FIRMA

U.M. = Unidad de Medida

MUNICIPALIDAD PROVINCIAL DE PADRE ABAD
SECRETARIA GENERAL
AGUAYTIA

MUNICIPALIDAD PROVINCIAL DE PADRE ABAD
Vº Bº
ALCALDIA
AGUAYTIA

MUNICIPALIDAD PROVINCIAL DE PADRE ABAD
Vº Bº
Gerencia Municipal
AGUAYTIA

MUNICIPALIDAD PROVINCIAL DE PADRE ABAD
Vº Bº
GERENCIA DE ASESORIA JURIDICA
AGUAYTIA

MUNICIPALIDAD PROVINCIAL DE PADRE ABAD
Vº Bº
GERENCIA DE PLANEAMIENTO PRESUPUESTO Y RACIONALIZACION
AGUAYTIA

Anexo B-4

PLAN OPERATIVO INSTITUCIONAL MULTIANUAL CON PROGRAMACIÓN FÍSICA Y COSTEO (Aprobado)

Año : 2024 - 2026

Periodo POI Multianual	2024 - 2026
Nivel de Gobierno	M - GOBIERNOS LOCALES
Sector	00 - MUNICIPALIDADES
Pliego	000 - MUNICIPALIDADES
Unidad Ejecutora	301826 - MUNICIPALIDAD PROVINCIAL DE PADRE ABAD - AGUAITIA

CENTRO DE COSTO: 16.01.01 - AREA DE GESTION AMBIENTAL Y GOBERNANZA FORESTAL

OEI.05 - PROMOVER LA GESTIÓN AMBIENTAL EN LA PROVINCIA

AEI.05.05 - ASISTENCIA TÉCNICA OPORTUNA EN GESTIÓN AMBIENTAL A LOS CIUDADANOS E INSTITUCIONES EN LA PROVINCIA

CODIGO	ACTIVIDAD OPERATIVA	UBIGEO	U.M.	PRIORIDAD	PERIODO MULTIANUAL	PROGRAMACION MENSUAL													TOTAL ANUAL
						META	01	02	03	04	05	06	07	08	09	10	11	12	
AOI30182600210	INSPECCION Y VISITA DE CAMPO A LOS BOSQUES LOCALES	250301 - PADRE ABAD	ACCION	Muy Alta	2024	FISICO	1.00	2.00	4.00	5.00	6.00	6.00	6.00	6.00	6.00	6.00	6.00	6.00	60.00
						COSTEO.S/	0.00	0.00	0.00	0.00	0.00	0.00	0.00	0.00	0.00	0.00	0.00	0.00	0.00
					2025	FISICO	1.00	2.00	4.00	5.00	6.00	6.00	6.00	6.00	6.00	6.00	6.00	6.00	60.00
						COSTEO.S/	0.00	0.00	0.00	0.00	0.00	0.00	0.00	0.00	0.00	0.00	0.00	0.00	0.00
					2026	FISICO	1.00	2.00	4.00	5.00	6.00	6.00	6.00	6.00	6.00	6.00	6.00	6.00	60.00
						COSTEO.S/	0.00	0.00	0.00	0.00	0.00	0.00	0.00	0.00	0.00	0.00	0.00	0.00	0.00
AOI30182600637	DESPACHO DE MADERA ROLLIZA Y CONTROL DE APROVECHAMIENTO DE LOS BOSQUES LOCALES	250301 - PADRE ABAD	DIAS	Muy Alta	2024	FISICO	0.00	0.00	0.00	30.00	31.00	30.00	31.00	31.00	30.00	31.00	30.00	0.00	244.00
						COSTEO.S/	0.00	0.00	0.00	0.00	0.00	0.00	0.00	0.00	0.00	0.00	0.00	0.00	0.00
					2025	FISICO	0.00	0.00	0.00	30.00	31.00	30.00	31.00	31.00	30.00	31.00	30.00	0.00	244.00
						COSTEO.S/	0.00	0.00	0.00	0.00	0.00	0.00	0.00	0.00	0.00	0.00	0.00	0.00	0.00
					2026	FISICO	0.00	0.00	0.00	30.00	31.00	30.00	31.00	31.00	30.00	31.00	30.00	0.00	244.00
						COSTEO.S/	0.00	0.00	0.00	0.00	0.00	0.00	0.00	0.00	0.00	0.00	0.00	0.00	0.00

OEI.12 - FORTALECER LA GESTIÓN INSTITUCIONAL

AEI.12.07 - ASESORAMIENTO INSTITUCIONAL OPORTUNO EN BENEFICIO DE LA MUNICIPALIDAD

CODIGO	ACTIVIDAD OPERATIVA	UBIGEO	U.M.	PRIORIDAD	PERIODO MULTIANUAL	PROGRAMACION MENSUAL													TOTAL ANUAL
						META	01	02	03	04	05	06	07	08	09	10	11	12	
AOI30182600427	ATENCION EFICIENTE DEL AREA DE GOBERNANZA	250301 - PADRE ABAD	ACCION	Muy Alta	2024	FISICO	31.00	28.00	31.00	30.00	31.00	30.00	31.00	31.00	30.00	31.00	30.00	31.00	365.00
						COSTEO.S/	0.00	2,500.00	2,500.00	0.00	500.00	0.00	0.00	0.00	0.00	0.00	0.00	0.00	5,500.00
					2025	FISICO	31.00	28.00	31.00	30.00	31.00	30.00	31.00	31.00	30.00	31.00	30.00	31.00	365.00
						COSTEO.S/	0.00	2,500.00	2,500.00	0.00	500.00	0.00	0.00	0.00	0.00	0.00	0.00	0.00	5,500.00
					2026	FISICO	31.00	28.00	31.00	30.00	31.00	30.00	31.00	31.00	30.00	31.00	30.00	31.00	365.00
						COSTEO.S/	0.00	2,500.00	2,500.00	0.00	500.00	0.00	0.00	0.00	0.00	0.00	0.00	0.00	5,500.00

COSTEO TOTAL AÑO 2024 S/	5,500.00
COSTEO TOTAL AÑO 2025 S/	5,500.00
COSTEO TOTAL AÑO 2026 S/	5,500.00

U.M. = Unidad de Medida

FIRMA

34

Anexo B-4

PLAN OPERATIVO INSTITUCIONAL MULTIANUAL CON PROGRAMACIÓN FÍSICA Y COSTEO (Aprobado)

Año : 2024 - 2026

Periodo POI Multianual: 2024 - 2026
Nivel de Gobierno: M - GOBIERNOS LOCALES
Sector: 00 - MUNICIPALIDADES
Pliego: 000 - MUNICIPALIDADES
Unidad Ejecutora: 301826 - MUNICIPALIDAD PROVINCIAL DE PADRE ABAD - AGUAITIA

CENTRO DE COSTO: 16.02 - SUB GERENCIA DE COMERCIALIZACION Y FISCALIZACION

OEI.02 - PROMOVER LA COMPETITIVIDAD ECONÓMICA EN LA PROVINCIA

AEI.02.03 - ACCIONES DE CONTROL Y FISCALIZACIÓN DE ACTIVIDADES ECONÓMICAS OPORTUNAS EN LA PROVINCIA

CODIGO	ACTIVIDAD OPERATIVA	UBIGEO	U.M.	PRIORIDAD	PERIODO MULTIANUAL	META	PROGRAMACION MENSUAL 01	02	03	04	05	06	07	08	09	10	11	12	TOTAL ANUAL
AOI30182600214	SUPERVISAR Y EJECUTAR EL CUMPLIMIENTO DE LAS ORDENANZAS MUNICIPALES	250301 - PADRE ABAD	ACCION	Muy Alta	2024	FISICO	11.00	11.00	11.00	11.00	11.00	11.00	11.00	11.00	11.00	11.00	11.00	11.00	132.00
						COSTEO.S/	0.00	0.00	0.00	0.00	0.00	0.00	0.00	0.00	0.00	0.00	0.00	0.00	0.00
					2025	FISICO	11.00	11.00	11.00	11.00	11.00	11.00	11.00	11.00	11.00	11.00	11.00	11.00	132.00
						COSTEO.S/	0.00	0.00	0.00	0.00	0.00	0.00	0.00	0.00	0.00	0.00	0.00	0.00	0.00
					2026	FISICO	11.00	11.00	11.00	11.00	11.00	11.00	11.00	11.00	11.00	11.00	11.00	11.00	132.00
						COSTEO.S/	0.00	0.00	0.00	0.00	0.00	0.00	0.00	0.00	0.00	0.00	0.00	0.00	0.00
AOI30182600216	REGLAMENTAR Y CONTROLAR EL USO DE VIA PUBLICA PARA ACTIVIDADES COMERCIALES	250301 - PADRE ABAD	ACCION	Muy Alta	2024	FISICO	1.00	1.00	1.00	1.00	1.00	1.00	1.00	1.00	1.00	1.00	1.00	1.00	12.00
						COSTEO.S/	0.00	0.00	0.00	0.00	0.00	0.00	0.00	0.00	0.00	0.00	0.00	0.00	0.00
					2025	FISICO	1.00	1.00	1.00	1.00	1.00	1.00	1.00	1.00	1.00	1.00	1.00	1.00	12.00
						COSTEO.S/	0.00	0.00	0.00	0.00	0.00	0.00	0.00	0.00	0.00	0.00	0.00	0.00	0.00
					2026	FISICO	1.00	1.00	1.00	1.00	1.00	1.00	1.00	1.00	1.00	1.00	1.00	1.00	12.00
						COSTEO.S/	0.00	0.00	0.00	0.00	0.00	0.00	0.00	0.00	0.00	0.00	0.00	0.00	0.00
AOI30182600217	ORGANIZAR Y REALIZAR VISITAS A ESTABLECIMIENTOS COMERCIALES E INDUSTRIALES	250301 - PADRE ABAD	ACCION	Muy Alta	2024	FISICO	40.00	40.00	40.00	40.00	40.00	40.00	40.00	40.00	40.00	40.00	40.00	40.00	480.00
						COSTEO.S/	0.00	0.00	0.00	0.00	0.00	0.00	0.00	0.00	0.00	0.00	0.00	0.00	0.00
					2025	FISICO	40.00	40.00	40.00	40.00	40.00	40.00	40.00	40.00	40.00	40.00	40.00	40.00	480.00
						COSTEO.S/	0.00	0.00	0.00	0.00	0.00	0.00	0.00	0.00	0.00	0.00	0.00	0.00	0.00
					2026	FISICO	40.00	40.00	40.00	40.00	40.00	40.00	40.00	40.00	40.00	40.00	40.00	40.00	480.00
						COSTEO.S/	0.00	0.00	0.00	0.00	0.00	0.00	0.00	0.00	0.00	0.00	0.00	0.00	0.00
AOI30182600218	REGULAR EL ACOPIO, DISTRIBUCIÓN, ALMACENAMIENTO Y COMERCIALIZACIÓN DE PRODUCTOS ALIMENTICIOS EN MERCADOS	250301 - PADRE ABAD	ACCION	Muy Alta	2024	FISICO	20.00	20.00	20.00	20.00	20.00	20.00	20.00	20.00	20.00	20.00	20.00	20.00	240.00
						COSTEO.S/	0.00	0.00	0.00	0.00	0.00	0.00	0.00	0.00	0.00	0.00	0.00	0.00	0.00
					2025	FISICO	20.00	20.00	20.00	20.00	20.00	20.00	20.00	20.00	20.00	20.00	20.00	20.00	240.00
						COSTEO.S/	0.00	0.00	0.00	0.00	0.00	0.00	0.00	0.00	0.00	0.00	0.00	0.00	0.00
					2026	FISICO	20.00	20.00	20.00	20.00	20.00	20.00	20.00	20.00	20.00	20.00	20.00	20.00	240.00
						COSTEO.S/	0.00	0.00	0.00	0.00	0.00	0.00	0.00	0.00	0.00	0.00	0.00	0.00	0.00
AOI30182600219	CONTROL DE BUEN FUNCIONAMIENTO DEL MATADERO MUNICIPAL.	250301 - PADRE ABAD	ACCION	Muy Alta	2024	FISICO	0.00	1.00	0.00	0.00	0.00	0.00	0.00	0.00	0.00	0.00	0.00	0.00	1.00
						COSTEO.S/	0.00	0.00	0.00	0.00	0.00	0.00	0.00	0.00	0.00	0.00	0.00	0.00	0.00
					2025	FISICO	0.00	1.00	0.00	0.00	0.00	0.00	0.00	0.00	0.00	0.00	0.00	0.00	1.00
						COSTEO.S/	0.00	0.00	0.00	0.00	0.00	0.00	0.00	0.00	0.00	0.00	0.00	0.00	0.00
					2026	FISICO	0.00	1.00	0.00	0.00	0.00	0.00	0.00	0.00	0.00	0.00	0.00	0.00	1.00
						COSTEO.S/	0.00	0.00	0.00	0.00	0.00	0.00	0.00	0.00	0.00	0.00	0.00	0.00	0.00
AOI30182600220	CONTROL DE BUEN FUNCIONAMIENTO DEL MERCADO MUNICIPAL	250301 - PADRE ABAD	MESES	Muy Alta	2024	FISICO	1.00	1.00	1.00	1.00	1.00	1.00	1.00	1.00	1.00	1.00	1.00	1.00	12.00
						COSTEO.S/	0.00	0.00	0.00	0.00	0.00	0.00	0.00	0.00	0.00	0.00	0.00	0.00	0.00
					2025	FISICO	1.00	1.00	1.00	1.00	1.00	1.00	1.00	1.00	1.00	1.00	1.00	1.00	12.00

					2026	COSTEO.S/	0.00	0.00	0.00	0.00	0.00	0.00	0.00	0.00	0.00	0.00	0.00	0.00	0.00	0.00	0.00	0.00	12.00
						FISICO	1.00	1.00	1.00	1.00	1.00	1.00	1.00	1.00	1.00	1.00	1.00	1.00	1.00	1.00	1.00	1.00	0.00
						COSTEO.S/	0.00	0.00	0.00	0.00	0.00	0.00	0.00	0.00	0.00	0.00	0.00	0.00	0.00	0.00	0.00	0.00	0.00
					2024	FISICO	10.00	10.00	10.00	10.00	10.00	10.00	10.00	10.00	10.00	10.00	10.00	10.00	10.00	10.00	10.00	10.00	120.00
						COSTEO.S/	0.00	0.00	0.00	0.00	0.00	0.00	0.00	0.00	0.00	0.00	0.00	0.00	0.00	0.00	0.00	0.00	0.00
					2025	FISICO	10.00	10.00	10.00	10.00	10.00	10.00	10.00	10.00	10.00	10.00	10.00	10.00	10.00	10.00	10.00	10.00	120.00
						COSTEO.S/	0.00	0.00	0.00	0.00	0.00	0.00	0.00	0.00	0.00	0.00	0.00	0.00	0.00	0.00	0.00	0.00	0.00
					2026	FISICO	10.00	10.00	10.00	10.00	10.00	10.00	10.00	10.00	10.00	10.00	10.00	10.00	10.00	10.00	10.00	10.00	120.00
						COSTEO.S/	0.00	0.00	0.00	0.00	0.00	0.00	0.00	0.00	0.00	0.00	0.00	0.00	0.00	0.00	0.00	0.00	0.00
	AOI30182600619	REGISTRO DE COMERCIANTES INFORMALES.	250301 - PADRE ABAD	REGISTRO	Muy Alta	2024	FISICO	1.00	1.00	1.00	1.00	1.00	1.00	1.00	1.00	1.00	1.00	1.00	1.00	1.00	1.00	1.00	1.00	12.00
							COSTEO.S/	10,784.00	10,784.00	10,784.00	10,784.00	10,784.00	10,784.00	10,784.00	10,784.00	10,784.00	10,784.00	10,784.00	10,784.00	10,784.00	10,784.00	10,784.00	129,408.00
					2025	FISICO	1.00	1.00	1.00	1.00	1.00	1.00	1.00	1.00	1.00	1.00	1.00	1.00	1.00	1.00	1.00	1.00	12.00
						COSTEO.S/	10,784.00	10,784.00	10,784.00	10,784.00	10,784.00	10,784.00	10,784.00	10,784.00	10,784.00	10,784.00	10,784.00	10,784.00	10,784.00	10,784.00	10,784.00	10,784.00	129,408.00
					2026	FISICO	1.00	1.00	1.00	1.00	1.00	1.00	1.00	1.00	1.00	1.00	1.00	1.00	1.00	1.00	1.00	1.00	12.00
						COSTEO.S/	10,784.00	10,784.00	10,784.00	10,784.00	10,784.00	10,784.00	10,784.00	10,784.00	10,784.00	10,784.00	10,784.00	10,784.00	10,784.00	10,784.00	10,784.00	10,784.00	129,408.00
	AOI30182600729	GESTION ADMINISTRATIVA	250301 - PADRE ABAD	ACCION	Muy Alta																		

COSTEO TOTAL AÑO 2024 S/	129,408.00
COSTEO TOTAL AÑO 2025 S/	129,408.00
COSTEO TOTAL AÑO 2026 S/	129,408.00

FIRMA

U.M.= Unidad de Medida

MUNICIPALIDAD PROVINCIAL DE PADRE ABAD SECRETARIA GENERAL AGUAYTIA

MUNICIPALIDAD PROVINCIAL DE PADRE ABAD Vº Bº ALCALDIA AGUAYTIA

MUNICIPALIDAD PROVINCIAL DE PADRE ABAD Vº Bº Gerencia Municipal AGUAYTIA

MUNICIPALIDAD PROVINCIAL DE PADRE ABAD Vº Bº GERENCIA DE ASESORIA JURIDICA AGUAYTIA

MUNICIPALIDAD PROVINCIAL DE PADRE ABAD Vº Bº GERENCIA DE PLANEAMIENTO PRESUPUESTO Y RACIONALIZACION AGUAYTIA

Anexo B-4

PLAN OPERATIVO INSTITUCIONAL MULTIANUAL CON PROGRAMACIÓN FÍSICA Y COSTEO (Aprobado)

Año : 2024 - 2026

Periodo POI Multianual: 2024 - 2026
Nivel de Gobierno: M - GOBIERNOS LOCALES
Sector: 00 - MUNICIPALIDADES
Pliego: 000 - MUNICIPALIDADES
Unidad Ejecutora: 301826 - MUNICIPALIDAD PROVINCIAL DE PADRE ABAD - AGUAITIA

CENTRO DE COSTO: 16.03 - SUB GERENCIA DE TRANSITO, TRANSPORTE Y TERMINAL TERRESTRE

OEI.11 - MEJORAR EL SERVICIO DE TRANSPORTE Y TRANSITO EN LA PROVINCIA

AEI.11.01 - SEGURIDAD VIAL INTEGRAL EN BENEFICIO DE LA POBLACIÓN DE LA PROVINCIA

CODIGO	ACTIVIDAD OPERATIVA	UBIGEO	U.M.	PRIORIDAD	PERIODO MULTIANUAL		PROGRAMACION MENSUAL												TOTAL ANUAL
						META	01	02	03	04	05	06	07	08	09	10	11	12	
AOI30182600230	OPERATIVOS A VEHÍCULOS DE EMPRESAS DE TRANSPORTE URBANO Y ASOCIACIÓN Y/O EMPRESA DE MOTOTAXIS Y OTROS, DE LOS INSPECTORES CONJUNTAMENTE CON LA POLICIA NACIONAL DEL PERU	250301 - PADRE ABAD	OPERATIVOS	Muy Alta	2024	FISICO	2.00	2.00	2.00	2.00	2.00	2.00	2.00	2.00	2.00	2.00	2.00	2.00	24.00
						COSTEO.S/	0.00	0.00	0.00	0.00	0.00	0.00	0.00	0.00	0.00	0.00	0.00	0.00	0.00
					2025	FISICO	2.00	2.00	2.00	2.00	2.00	2.00	2.00	2.00	2.00	2.00	2.00	2.00	24.00
						COSTEO.S/	0.00	0.00	0.00	0.00	0.00	0.00	0.00	0.00	0.00	0.00	0.00	0.00	0.00
					2026	FISICO	2.00	2.00	2.00	2.00	2.00	2.00	2.00	2.00	2.00	2.00	2.00	2.00	24.00
						COSTEO.S/	0.00	0.00	0.00	0.00	0.00	0.00	0.00	0.00	0.00	0.00	0.00	0.00	0.00
AOI30182600231	CAPACITACIONES SOBRE LICENCIAS DE CONDUCIR, PAPELETAS DE INFRACCIÓN AL TRÁNSITO, NORMAS Y DIRECTIVAS DEL TRÁNSITO, TRANSPORTE Y SEGURIDAD VIAL, Y MANEJO DE SISTEMAS CONCERNIENTE AL ÁREA	250301 - PADRE ABAD	CAPACITACION	Muy Alta	2024	FISICO	1.00	1.00	1.00	1.00	1.00	1.00	1.00	1.00	1.00	1.00	1.00	1.00	12.00
						COSTEO.S/	0.00	0.00	0.00	0.00	0.00	0.00	0.00	0.00	0.00	0.00	0.00	0.00	0.00
					2025	FISICO	1.00	1.00	1.00	1.00	1.00	1.00	1.00	1.00	1.00	1.00	1.00	1.00	12.00
						COSTEO.S/	0.00	0.00	0.00	0.00	0.00	0.00	0.00	0.00	0.00	0.00	0.00	0.00	0.00
					2026	FISICO	1.00	1.00	1.00	1.00	1.00	1.00	1.00	1.00	1.00	1.00	1.00	1.00	12.00
						COSTEO.S/	0.00	0.00	0.00	0.00	0.00	0.00	0.00	0.00	0.00	0.00	0.00	0.00	0.00
AOI30182600232	CAPACITACIÓN DESCENTRALIZADA PARA LICENCIAS Y BREVETON A NIVEL DE LA PROVINCIA DE PADRE ABAD.	250301 - PADRE ABAD	CAPACITACION	Muy Alta	2024	FISICO	0.00	0.00	1.00	0.00	0.00	0.00	1.00	0.00	0.00	0.00	1.00	0.00	3.00
						COSTEO.S/	0.00	0.00	0.00	0.00	0.00	0.00	0.00	0.00	0.00	0.00	0.00	0.00	0.00
					2025	FISICO	0.00	0.00	1.00	0.00	0.00	0.00	1.00	0.00	0.00	0.00	1.00	0.00	3.00
						COSTEO.S/	0.00	0.00	0.00	0.00	0.00	0.00	0.00	0.00	0.00	0.00	0.00	0.00	0.00
					2026	FISICO	0.00	0.00	1.00	0.00	0.00	0.00	1.00	0.00	0.00	0.00	1.00	0.00	3.00
						COSTEO.S/	0.00	0.00	0.00	0.00	0.00	0.00	0.00	0.00	0.00	0.00	0.00	0.00	0.00
AOI30182600233	FISCALIZACIÓN Y SUPERVISIÓN A LAS EMPRESAS Y VEHÍCULOS DE TRANSPORTE URBANOS DE 04 RUEDAS Y 3 RUEDAS A NIVEL PROVINCIAL	250301 - PADRE ABAD	SUPERVISION	Muy Alta	2024	FISICO	0.00	0.00	1.00	0.00	1.00	0.00	0.00	1.00	0.00	0.00	1.00	0.00	4.00
						COSTEO.S/	0.00	0.00	0.00	0.00	0.00	0.00	0.00	0.00	0.00	0.00	0.00	0.00	0.00
					2025	FISICO	0.00	0.00	1.00	0.00	1.00	0.00	0.00	1.00	0.00	0.00	1.00	0.00	4.00
						COSTEO.S/	0.00	0.00	0.00	0.00	0.00	0.00	0.00	0.00	0.00	0.00	0.00	0.00	0.00
					2026	FISICO	0.00	0.00	1.00	0.00	1.00	0.00	0.00	1.00	0.00	0.00	1.00	0.00	4.00
						COSTEO.S/	0.00	0.00	0.00	0.00	0.00	0.00	0.00	0.00	0.00	0.00	0.00	0.00	0.00
AOI30182600409	FISCALIZACION AL SERVICIO DE TRANSPORTE TERRESTRE DE PERSONAS.	250301 - PADRE ABAD	MESES	Muy Alta	2024	FISICO	1.00	1.00	1.00	1.00	1.00	1.00	1.00	1.00	1.00	1.00	1.00	1.00	12.00
						COSTEO.S/	12,150.00	12,150.00	12,150.00	12,150.00	12,150.00	12,150.00	12,150.00	12,150.00	12,150.00	12,150.00	12,144.00	12,145.00	145,789.00
					2025	FISICO	1.00	1.00	1.00	1.00	1.00	1.00	1.00	1.00	1.00	1.00	1.00	1.00	12.00
						COSTEO.S/	12,150.00	12,150.00	12,150.00	12,150.00	12,150.00	12,150.00	12,150.00	12,150.00	12,150.00	12,150.00	12,144.00	12,145.00	145,789.00
					2026	FISICO	1.00	1.00	1.00	1.00	1.00	1.00	1.00	1.00	1.00	1.00	1.00	1.00	12.00
						COSTEO.S/	12,150.00	12,150.00	12,150.00	12,150.00	12,150.00	12,150.00	12,150.00	12,150.00	12,150.00	12,150.00	12,144.00	12,145.00	145,789.00

AEI.11.02 - ORDENAMIENTO INTEGRAL DEL TRANSPORTE PUBLICO EN BENEFICIO DE LA PROVINCIA

CODIGO	ACTIVIDAD OPERATIVA	UBIGEO	U.M.	PRIORIDAD	PERIODO MULTIANUAL	META	PROGRAMACION MENSUAL 01	02	03	04	05	06	07	08	09	10	11	12	TOTAL ANUAL
AOI30182600228	IMPLEMENTACIÓN DE TECNOLOGÍAS DE INFORMACION	250301 - PADRE ABAD	PROYECTO	Muy Alta	2024	FISICO	0.00	0.00	1.00	0.00	0.00	0.00	0.00	0.00	0.00	0.00	0.00	0.00	1.00
						COSTEO.S/	0.00	0.00	0.00	0.00	0.00	0.00	0.00	0.00	0.00	0.00	0.00	0.00	0.00
					2025	FISICO	0.00	0.00	1.00	0.00	0.00	0.00	0.00	0.00	0.00	0.00	0.00	0.00	1.00
						COSTEO.S/	0.00	0.00	0.00	0.00	0.00	0.00	0.00	0.00	0.00	0.00	0.00	0.00	0.00
					2026	FISICO	0.00	0.00	1.00	0.00	0.00	0.00	0.00	0.00	0.00	0.00	0.00	0.00	1.00
						COSTEO.S/	0.00	0.00	0.00	0.00	0.00	0.00	0.00	0.00	0.00	0.00	0.00	0.00	0.00
AOI30182600410	FORTALECIMIENTO INSTITUCIONAL PARA LA GESTION VIAL DESCENTRALIZADA.	250301 - PADRE ABAD	ACCION	Muy Alta	2024	FISICO	0.00	0.00	0.00	1.00	0.00	0.00	0.00	0.00	0.00	0.00	0.00	0.00	1.00
						COSTEO.S/	0.00	0.00	0.00	0.00	0.00	0.00	0.00	0.00	0.00	0.00	0.00	0.00	0.00
					2025	FISICO	0.00	0.00	0.00	1.00	0.00	0.00	0.00	0.00	0.00	0.00	0.00	0.00	1.00
						COSTEO.S/	0.00	0.00	0.00	0.00	0.00	0.00	0.00	0.00	0.00	0.00	0.00	0.00	0.00
					2026	FISICO	0.00	0.00	0.00	1.00	0.00	0.00	0.00	0.00	0.00	0.00	0.00	0.00	1.00
						COSTEO.S/	0.00	0.00	0.00	0.00	0.00	0.00	0.00	0.00	0.00	0.00	0.00	0.00	0.00

AEL11.03 - PLANES IMPLEMENTADOS EN REORDENAMIENTO DEL TRÁNSITO Y TRANSPORTE PÚBLICO EN FORMA OPORTUNA EN LA PROVINCIA

CODIGO	ACTIVIDAD OPERATIVA	UBIGEO	U.M.	PRIORIDAD	PERIODO MULTIANUAL	META	PROGRAMACION MENSUAL 01	02	03	04	05	06	07	08	09	10	11	12	TOTAL ANUAL
AOI30182600222	MANTENIMIENTO DE LOS SEMAFOROS DE LA VIA URBANA.	250301 - PADRE ABAD	ACCION	Muy Alta	2024	FISICO	1.00	0.00	0.00	0.00	0.00	0.00	0.00	1.00	0.00	0.00	0.00	0.00	2.00
						COSTEO.S/	0.00	0.00	0.00	0.00	0.00	0.00	0.00	0.00	0.00	0.00	0.00	0.00	0.00
					2025	FISICO	1.00	0.00	0.00	0.00	0.00	0.00	0.00	1.00	0.00	0.00	0.00	0.00	2.00
						COSTEO.S/	0.00	0.00	0.00	0.00	0.00	0.00	0.00	0.00	0.00	0.00	0.00	0.00	0.00
					2026	FISICO	1.00	0.00	0.00	0.00	0.00	0.00	0.00	1.00	0.00	0.00	0.00	0.00	2.00
						COSTEO.S/	0.00	0.00	0.00	0.00	0.00	0.00	0.00	0.00	0.00	0.00	0.00	0.00	0.00
AOI30182600225	EMISIÓN LICENCIAS DE CONDUCIR DE VEHÍCULO MENOR	250301 - PADRE ABAD	SERVICIO	Muy Alta	2024	FISICO	1.00	0.00	0.00	0.00	0.00	0.00	0.00	1.00	0.00	0.00	0.00	0.00	2.00
						COSTEO.S/	0.00	0.00	0.00	0.00	0.00	0.00	0.00	0.00	0.00	0.00	0.00	0.00	0.00
					2025	FISICO	1.00	0.00	0.00	0.00	0.00	0.00	0.00	1.00	0.00	0.00	0.00	0.00	2.00
						COSTEO.S/	0.00	0.00	0.00	0.00	0.00	0.00	0.00	0.00	0.00	0.00	0.00	0.00	0.00
					2026	FISICO	1.00	0.00	0.00	0.00	0.00	0.00	0.00	1.00	0.00	0.00	0.00	0.00	2.00
						COSTEO.S/	0.00	0.00	0.00	0.00	0.00	0.00	0.00	0.00	0.00	0.00	0.00	0.00	0.00

OEL12 - FORTALECER LA GESTIÓN INSTITUCIONAL

AEL12.03 - GESTIÓN POR PROCESOS IMPLEMENTADO EN LA MUNICIPALIDAD

CODIGO	ACTIVIDAD OPERATIVA	UBIGEO	U.M.	PRIORIDAD	PERIODO MULTIANUAL	META	PROGRAMACION MENSUAL 01	02	03	04	05	06	07	08	09	10	11	12	TOTAL ANUAL
AOI30182600419	MANTENIMIENTO VIAL LOCAL - VIAS URBANAS.	250301 - PADRE ABAD	ACCION	Muy Alta	2024	FISICO	0.00	0.00	1.00	1.00	1.00	1.00	1.00	1.00	1.00	1.00	1.00	1.00	10.00
						COSTEO.S/	0.00	0.00	1,280.00	1,280.00	1,280.00	1,280.00	1,280.00	1,280.00	1,280.00	1,280.00	1,280.00	1,280.00	12,800.00
					2025	FISICO	0.00	0.00	1.00	1.00	1.00	1.00	1.00	1.00	1.00	1.00	1.00	1.00	10.00
						COSTEO.S/	0.00	0.00	1,280.00	1,280.00	1,280.00	1,280.00	1,280.00	1,280.00	1,280.00	1,280.00	1,280.00	1,280.00	12,800.00
					2026	FISICO	0.00	0.00	1.00	1.00	1.00	1.00	1.00	1.00	1.00	1.00	1.00	1.00	10.00
						COSTEO.S/	0.00	0.00	1,280.00	1,280.00	1,280.00	1,280.00	1,280.00	1,280.00	1,280.00	1,280.00	1,280.00	1,280.00	12,800.00

COSTEO TOTAL AÑO 2024 S/	158,589.00
COSTEO TOTAL AÑO 2025 S/	158,589.00
COSTEO TOTAL AÑO 2026 S/	158,589.00

FIRMA

U.M. = Unidad de Medida

MUNICIPALIDAD PROVINCIAL DE PADRE ABAD SECRETARIA GENERAL AGUAYTIA

MUNICIPALIDAD PROVINCIAL DE PADRE ABAD Vº Bº ALCALDIA AGUAYTIA

MUNICIPALIDAD PROVINCIAL DE PADRE ABAD Vº Bº Gerencia Municipal AGUAYTIA

MUNICIPALIDAD PROVINCIAL DE PADRE ABAD Vº Bº GERENCIA DE ASESORIA JURIDICA AGUAYTIA

MUNICIPALIDAD PROVINCIAL DE PADRE ABAD Vº Bº GERENCIA DE PLANEAMIENTO PRESUPUESTO Y RACIONALIZACION AGUAYTIA

Anexo B-4

PLAN OPERATIVO INSTITUCIONAL MULTIANUAL CON PROGRAMACIÓN FÍSICA Y COSTEO (Aprobado)

Año : 2024 - 2026

Periodo POI Multianual	2024 - 2026
Nivel de Gobierno	M - GOBIERNOS LOCALES
Sector	00 - MUNICIPALIDADES
Pliego	000 - MUNICIPALIDADES
Unidad Ejecutora	301826 - MUNICIPALIDAD PROVINCIAL DE PADRE ABAD - AGUAITIA

CENTRO DE COSTO: 16.04.00 - SUB GERENCIA DE SEGURIDAD CIUDADANA Y DEFENSA CIVIL

OEI.06 - REDUCIR LOS ÍNDICES DE INSEGURIDAD CIUDADANA EN LA PROVINCIA

AEI.06.03 - PLAN LOCAL DE SEGURIDAD CIUDADANA IMPLEMENTADO DE MANERA ÓPTIMA EN LA PROVINCIA

CODIGO	ACTIVIDAD OPERATIVA	UBIGEO	U.M.	PRIORIDAD	PERIODO MULTIANUAL	PROGRAMACION MENSUAL													TOTAL ANUAL
						META	01	02	03	04	05	06	07	08	09	10	11	12	
AOI30182600636	ACCIONES Y ACTIVIDADES MULTIPLES DEL COMITÉ PROVINCIAL DE SEGURIDAD CIUDADANA.	250301 - PADRE ABAD	ACCION	Muy Alta	2024	FISICO	30.00	30.00	30.00	30.00	30.00	30.00	30.00	30.00	30.00	30.00	30.00	30.00	360.00
						COSTEO.S/	0.00	0.00	0.00	0.00	0.00	0.00	0.00	0.00	0.00	0.00	0.00	0.00	0.00
					2025	FISICO	30.00	30.00	30.00	30.00	30.00	30.00	30.00	30.00	30.00	30.00	30.00	30.00	360.00
						COSTEO.S/	0.00	0.00	0.00	0.00	0.00	0.00	0.00	0.00	0.00	0.00	0.00	0.00	0.00
					2026	FISICO	30.00	30.00	30.00	30.00	30.00	30.00	30.00	30.00	30.00	30.00	30.00	30.00	360.00
						COSTEO.S/	0.00	0.00	0.00	0.00	0.00	0.00	0.00	0.00	0.00	0.00	0.00	0.00	0.00

AEI.06.04 - SISTEMA DE SEGURIDAD CIUDADANA CON EQUIPAMIENTO INTEGRAL, EN BENEFICIO DE LA POBLACIÓN

CODIGO	ACTIVIDAD OPERATIVA	UBIGEO	U.M.	PRIORIDAD	PERIODO MULTIANUAL	PROGRAMACION MENSUAL													TOTAL ANUAL
						META	01	02	03	04	05	06	07	08	09	10	11	12	
AOI30182600234	PATRULLAJE MUNICIPAL EN LAS CALLES DEL DISTRITO DE AGUAYTIA	250301 - PADRE ABAD	DIAS	Muy Alta	2024	FISICO	31.00	28.00	31.00	30.00	31.00	31.00	31.00	31.00	30.00	30.00	30.00	31.00	365.00
						COSTEO.S/	70,813.00	70,813.00	70,813.00	70,813.00	70,813.00	70,813.00	70,813.00	70,813.00	70,813.00	70,814.00	70,816.00	70,817.00	849,764.00
					2025	FISICO	31.00	28.00	31.00	30.00	31.00	31.00	31.00	31.00	30.00	30.00	30.00	31.00	365.00
						COSTEO.S/	70,813.00	70,813.00	70,813.00	70,813.00	70,813.00	70,813.00	70,813.00	70,813.00	70,813.00	70,814.00	70,816.00	70,817.00	849,764.00
					2026	FISICO	31.00	28.00	31.00	30.00	31.00	31.00	31.00	31.00	30.00	30.00	30.00	31.00	365.00
						COSTEO.S/	70,813.00	70,813.00	70,813.00	70,813.00	70,813.00	70,813.00	70,813.00	70,813.00	70,813.00	70,814.00	70,816.00	70,817.00	849,764.00
AOI30182600235	REACTIVACION Y MANTENIMIENTO DE LAS CAMARAS DEL CENTRO DE CONTROL DE VIDEO VIGILANCIA	250301 - PADRE ABAD	MANTENIMIENTO	Muy Alta	2024	FISICO	1.00	0.00	0.00	0.00	0.00	0.00	0.00	0.00	0.00	0.00	0.00	0.00	1.00
						COSTEO.S/	0.00	0.00	0.00	0.00	0.00	0.00	0.00	0.00	0.00	0.00	0.00	0.00	0.00
					2025	FISICO	1.00	0.00	0.00	0.00	0.00	0.00	0.00	0.00	0.00	0.00	0.00	0.00	1.00
						COSTEO.S/	0.00	0.00	0.00	0.00	0.00	0.00	0.00	0.00	0.00	0.00	0.00	0.00	0.00
					2026	FISICO	1.00	0.00	0.00	0.00	0.00	0.00	0.00	0.00	0.00	0.00	0.00	0.00	1.00
						COSTEO.S/	0.00	0.00	0.00	0.00	0.00	0.00	0.00	0.00	0.00	0.00	0.00	0.00	0.00

CENTRO DE COSTO: 16.04.01 - AREA DE DEFENSA CIVIL

OEI.01 - PROMOVER LA GESTIÓN DE RIESGO DE DESASTRES DE ORIGEN NATURAL Y ANTRÓPICOS EN LA PROVINCIA

AEI.01.01 - ESTUDIOS PARA ESTABLECER EL RIESGO A NIVEL TERRITORIAL

CODIGO	ACTIVIDAD OPERATIVA	UBIGEO	U.M.	PRIORIDAD	PERIODO MULTIANUAL	PROGRAMACION MENSUAL													TOTAL ANUAL
						META	01	02	03	04	05	06	07	08	09	10	11	12	
AOI30182600661	EVALUACIÓN DE DAÑOS Y ANÁLISIS DE NECESIDADES (EDAN).	250301 - PADRE ABAD	ACCION	Muy Alta	2024	FISICO	15.00	10.00	5.00	5.00	5.00	7.00	4.00	5.00	4.00	3.00	4.00	5.00	72.00
						COSTEO.S/	0.00	0.00	0.00	0.00	0.00	0.00	0.00	0.00	0.00	0.00	0.00	0.00	0.00
					2025	FISICO	15.00	10.00	5.00	5.00	5.00	7.00	4.00	5.00	4.00	3.00	4.00	5.00	72.00
						COSTEO.S/	0.00	0.00	0.00	0.00	0.00	0.00	0.00	0.00	0.00	0.00	0.00	0.00	0.00
					2026	FISICO	15.00	10.00	5.00	5.00	5.00	7.00	4.00	5.00	4.00	3.00	4.00	5.00	72.00
						COSTEO.S/	0.00	0.00	0.00	0.00	0.00	0.00	0.00	0.00	0.00	0.00	0.00	0.00	0.00
AOI30182600662	ELABORACION DE PLANES ESPECÍFICOS EN GESTION	250301 - PADRE	ACCION	Muy Alta	2024	FISICO	0.00	0.00	1.00	1.00	1.00	0.00	0.00	0.00	0.00	0.00	0.00	0.00	3.00

	DE RIESGO DE DESASTRES.	ABAD			2025	COSTEO.S/	0.00	0.00	0.00	0.00	0.00	0.00	0.00	0.00	0.00	0.00	0.00	0.00	0.00
						FISICO	0.00	0.00	1.00	1.00	1.00	0.00	0.00	0.00	0.00	0.00	0.00	0.00	3.00
						COSTEO.S/	0.00	0.00	0.00	0.00	0.00	0.00	0.00	0.00	0.00	0.00	0.00	0.00	0.00
					2026	FISICO	0.00	0.00	1.00	1.00	1.00	0.00	0.00	0.00	0.00	0.00	0.00	0.00	3.00
						COSTEO.S/	0.00	0.00	0.00	0.00	0.00	0.00	0.00	0.00	0.00	0.00	0.00	0.00	0.00
AOI30182600669	EVALUACIONES DE RIESGO (EVAR).	250301 - PADRE ABAD	INFORME	Muy Alta	2024	FISICO	0.00	0.00	1.00	0.00	0.00	1.00	0.00	0.00	0.00	0.00	0.00	0.00	2.00
						COSTEO.S/	0.00	0.00	0.00	0.00	0.00	0.00	0.00	0.00	0.00	0.00	0.00	0.00	0.00
					2025	FISICO	0.00	0.00	1.00	0.00	0.00	1.00	0.00	0.00	0.00	0.00	0.00	0.00	2.00
						COSTEO.S/	0.00	0.00	0.00	0.00	0.00	0.00	0.00	0.00	0.00	0.00	0.00	0.00	0.00
					2026	FISICO	0.00	0.00	1.00	0.00	0.00	1.00	0.00	0.00	0.00	0.00	0.00	0.00	2.00
						COSTEO.S/	0.00	0.00	0.00	0.00	0.00	0.00	0.00	0.00	0.00	0.00	0.00	0.00	0.00
AOI30182600670	ANALISIS DE RIESGO PARA FORMALIZACIÓN DE PREDIOS.	250301 - PADRE ABAD	INFORME	Muy Alta	2024	FISICO	0.00	1.00	1.00	2.00	2.00	2.00	2.00	2.00	1.00	1.00	1.00	1.00	16.00
						COSTEO.S/	0.00	0.00	0.00	0.00	0.00	0.00	0.00	0.00	0.00	0.00	0.00	0.00	0.00
					2025	FISICO	0.00	1.00	1.00	2.00	2.00	2.00	2.00	2.00	1.00	1.00	1.00	1.00	16.00
						COSTEO.S/	0.00	0.00	0.00	0.00	0.00	0.00	0.00	0.00	0.00	0.00	0.00	0.00	0.00
					2026	FISICO	0.00	1.00	1.00	2.00	2.00	2.00	2.00	2.00	1.00	1.00	1.00	1.00	16.00
						COSTEO.S/	0.00	0.00	0.00	0.00	0.00	0.00	0.00	0.00	0.00	0.00	0.00	0.00	0.00
AOI30182600674	PLAN ESTRATÉGICO DE PREVENCIÓN Y SEGURIDAD SAN JUAN 2023.	250301 - PADRE ABAD	PLAN	Muy Alta	2024	FISICO	0.00	0.00	0.00	0.00	0.00	1.00	0.00	0.00	0.00	0.00	0.00	0.00	1.00
						COSTEO.S/	0.00	0.00	0.00	0.00	0.00	0.00	0.00	0.00	0.00	0.00	0.00	0.00	0.00
					2025	FISICO	0.00	0.00	0.00	0.00	0.00	1.00	0.00	0.00	0.00	0.00	0.00	0.00	1.00
						COSTEO.S/	0.00	0.00	0.00	0.00	0.00	0.00	0.00	0.00	0.00	0.00	0.00	0.00	0.00
					2026	FISICO	0.00	0.00	0.00	0.00	0.00	1.00	0.00	0.00	0.00	0.00	0.00	0.00	1.00
						COSTEO.S/	0.00	0.00	0.00	0.00	0.00	0.00	0.00	0.00	0.00	0.00	0.00	0.00	0.00

AEI.01.03 - PERSONAS CON FORMACIÓN Y CONOCIMIENTO EN GRD Y ACC

CODIGO	ACTIVIDAD OPERATIVA	UBIGEO	U.M.	PRIORIDAD	PERIODO MULTIANUAL		PROGRAMACION MENSUAL												TOTAL ANUAL
						META	01	02	03	04	05	06	07	08	09	10	11	12	
AOI30182600671	FORTALECIMIENTO DE CAPACIDADES A LAS ENTIDADES INTEGRANTES DE LA PPDC-PA EN TEMAS DE GRD	250301 - PADRE ABAD	PERSONA	Muy Alta	2024	FISICO	0.00	1.00	1.00	1.00	1.00	0.00	0.00	1.00	0.00	0.00	0.00	1.00	6.00
						COSTEO.S/	0.00	0.00	0.00	0.00	0.00	0.00	0.00	0.00	0.00	0.00	0.00	0.00	0.00
					2025	FISICO	0.00	1.00	1.00	1.00	1.00	0.00	0.00	1.00	0.00	0.00	0.00	1.00	6.00
						COSTEO.S/	0.00	0.00	0.00	0.00	0.00	0.00	0.00	0.00	0.00	0.00	0.00	0.00	0.00
					2026	FISICO	0.00	1.00	1.00	1.00	1.00	0.00	0.00	1.00	0.00	0.00	0.00	1.00	6.00
						COSTEO.S/	0.00	0.00	0.00	0.00	0.00	0.00	0.00	0.00	0.00	0.00	0.00	0.00	0.00
AOI30182600672	CONFORMACIÓN DEL VOLUNTARIADO DE EMERGENCIA Y REHABILITACIÓN (VER) (PREPARACIÓN) DE PRIMERA RESPUESTA	250301 - PADRE ABAD	ACCION	Muy Alta	2024	FISICO	0.00	1.00	0.00	1.00	0.00	1.00	0.00	0.00	0.00	0.00	0.00	0.00	3.00
						COSTEO.S/	0.00	0.00	0.00	0.00	0.00	0.00	0.00	0.00	0.00	0.00	0.00	0.00	0.00
					2025	FISICO	0.00	1.00	0.00	1.00	0.00	1.00	0.00	0.00	0.00	0.00	0.00	0.00	3.00
						COSTEO.S/	0.00	0.00	0.00	0.00	0.00	0.00	0.00	0.00	0.00	0.00	0.00	0.00	0.00
					2026	FISICO	0.00	1.00	0.00	1.00	0.00	1.00	0.00	0.00	0.00	0.00	0.00	0.00	3.00
						COSTEO.S/	0.00	0.00	0.00	0.00	0.00	0.00	0.00	0.00	0.00	0.00	0.00	0.00	0.00

AEI.01.04 - IMPLEMENTACIÓN ADECUADA DE MEDIDAS DE PROTECCIÓN FRENTE A PELIGROS

CODIGO	ACTIVIDAD OPERATIVA	UBIGEO	U.M.	PRIORIDAD	PERIODO MULTIANUAL		PROGRAMACION MENSUAL												TOTAL ANUAL
						META	01	02	03	04	05	06	07	08	09	10	11	12	
AOI30182600663	DESARROLLO DE LOS CENTROS Y ESPACIOS DE MONITOREO DE EMERGENCIAS Y DESASTRES	250301 - PADRE ABAD	ACCION	Muy Alta	2024	FISICO	1.00	1.00	1.00	1.00	1.00	1.00	1.00	1.00	1.00	1.00	1.00	1.00	12.00
						COSTEO.S/	0.00	0.00	0.00	0.00	0.00	0.00	0.00	0.00	0.00	0.00	0.00	0.00	0.00
					2025	FISICO	1.00	1.00	1.00	1.00	1.00	1.00	1.00	1.00	1.00	1.00	1.00	1.00	12.00
						COSTEO.S/	0.00	0.00	0.00	0.00	0.00	0.00	0.00	0.00	0.00	0.00	0.00	0.00	0.00
					2026	FISICO	1.00	1.00	1.00	1.00	1.00	1.00	1.00	1.00	1.00	1.00	1.00	1.00	12.00
						COSTEO.S/	0.00	0.00	0.00	0.00	0.00	0.00	0.00	0.00	0.00	0.00	0.00	0.00	0.00
AOI30182600664	MANTENIMIENTO DE CAUCES, DRENAJES Y	250301 - PADRE	ACCION	Muy Alta	2024	FISICO	0.00	4.00	2.00	1.00	0.00	1.00	0.00	1.00	0.00	0.00	0.00	0.00	9.00
						COSTEO.S/	0.00	0.00	0.00	0.00	0.00	0.00	0.00	0.00	0.00	0.00	0.00	0.00	0.00

	ESTRUCTURAS DE SEGURIDAD FISICA FRENTE A PELIGROS.	ABAD			2025	FISICO	0.00	4.00	2.00	1.00	0.00	1.00	0.00	1.00	0.00	0.00	0.00	0.00	9.00
						COSTEO.S/	0.00	0.00	0.00	0.00	0.00	0.00	0.00	0.00	0.00	0.00	0.00	0.00	0.00
					2026	FISICO	0.00	4.00	2.00	1.00	0.00	1.00	0.00	1.00	0.00	0.00	0.00	0.00	9.00
						COSTEO.S/	0.00	0.00	0.00	0.00	0.00	0.00	0.00	0.00	0.00	0.00	0.00	0.00	0.00
					2024	FISICO	0.00	0.00	0.00	1.00	1.00	0.00	1.00	1.00	0.00	0.00	1.00	1.00	6.00
						COSTEO.S/	0.00	0.00	0.00	0.00	0.00	0.00	0.00	0.00	0.00	0.00	0.00	0.00	0.00
AOI30182600665	SIMULACROS Y SIMULACIONES 2023 - SIMULACRO POR INUNDACION, SISMO INCENDIO URBANO Y OTROS	250301 - PADRE ABAD	INFORME	Muy Alta	2025	FISICO	0.00	0.00	0.00	1.00	1.00	0.00	1.00	1.00	0.00	0.00	1.00	1.00	6.00
						COSTEO.S/	0.00	0.00	0.00	0.00	0.00	0.00	0.00	0.00	0.00	0.00	0.00	0.00	0.00
					2026	FISICO	0.00	0.00	0.00	1.00	1.00	0.00	1.00	1.00	0.00	0.00	1.00	1.00	6.00
						COSTEO.S/	0.00	0.00	0.00	0.00	0.00	0.00	0.00	0.00	0.00	0.00	0.00	0.00	0.00
					2024	FISICO	0.00	10.00	20.00	30.00	30.00	30.00	40.00	40.00	35.00	30.00	25.00	30.00	320.00
						COSTEO.S/	0.00	0.00	0.00	0.00	0.00	0.00	0.00	0.00	0.00	0.00	0.00	0.00	0.00
AOI30182600666	INSPECCIONES TÉCNICAS DE SEGURIDAD EN EDIFICACIONES (ITSE).	250301 - PADRE ABAD	INFORME	Muy Alta	2025	FISICO	0.00	10.00	20.00	30.00	30.00	30.00	40.00	40.00	35.00	30.00	25.00	30.00	320.00
						COSTEO.S/	0.00	0.00	0.00	0.00	0.00	0.00	0.00	0.00	0.00	0.00	0.00	0.00	0.00
					2026	FISICO	0.00	10.00	20.00	30.00	30.00	30.00	40.00	40.00	35.00	30.00	25.00	30.00	320.00
						COSTEO.S/	0.00	0.00	0.00	0.00	0.00	0.00	0.00	0.00	0.00	0.00	0.00	0.00	0.00
					2024	FISICO	0.00	1.00	1.00	1.00	1.00	1.00	1.00	1.00	1.00	1.00	1.00	1.00	11.00
						COSTEO.S/	0.00	0.00	0.00	0.00	0.00	0.00	0.00	0.00	0.00	0.00	0.00	0.00	0.00
AOI30182600667	EVALUACION DE LAS CONDICIONES DE SEGURIDAD (ECSE).	250301 - PADRE ABAD	INFORME	Muy Alta	2025	FISICO	0.00	1.00	1.00	1.00	1.00	1.00	1.00	1.00	1.00	1.00	1.00	1.00	11.00
						COSTEO.S/	0.00	0.00	0.00	0.00	0.00	0.00	0.00	0.00	0.00	0.00	0.00	0.00	0.00
					2026	FISICO	0.00	1.00	1.00	1.00	1.00	1.00	1.00	1.00	1.00	1.00	1.00	1.00	11.00
						COSTEO.S/	0.00	0.00	0.00	0.00	0.00	0.00	0.00	0.00	0.00	0.00	0.00	0.00	0.00
					2024	FISICO	30.00	30.00	30.00	40.00	40.00	40.00	40.00	40.00	40.00	40.00	40.00	40.00	450.00
						COSTEO.S/	0.00	0.00	0.00	0.00	0.00	0.00	0.00	0.00	0.00	0.00	0.00	0.00	0.00
AOI30182600668	VISITA DE INSPECCION DE SEGURIDAD EN EDIFICACIONES (VISE)	250301 - PADRE ABAD	INFORME	Muy Alta	2025	FISICO	30.00	30.00	30.00	40.00	40.00	40.00	40.00	40.00	40.00	40.00	40.00	40.00	450.00
						COSTEO.S/	0.00	0.00	0.00	0.00	0.00	0.00	0.00	0.00	0.00	0.00	0.00	0.00	0.00
					2026	FISICO	30.00	30.00	30.00	40.00	40.00	40.00	40.00	40.00	40.00	40.00	40.00	40.00	450.00
						COSTEO.S/	0.00	0.00	0.00	0.00	0.00	0.00	0.00	0.00	0.00	0.00	0.00	0.00	0.00
					2024	FISICO	1.00	1.00	1.00	1.00	1.00	1.00	1.00	1.00	1.00	1.00	1.00	1.00	12.00
						COSTEO.S/	18,989.00	18,989.00	18,989.00	18,989.00	18,989.00	18,989.00	18,989.00	18,989.00	18,989.00	18,989.00	18,990.00	18,990.00	227,870.00
AOI30182600673	CAPACIDAD INSTALADA PARA LA PREPARACION Y RESPUESTA FRENTE A EMERGENCIAS Y DESASTRES - ADMINISTRACION Y ALMACENAMIENTO DE KITS PARA LA ASISTENCIA FRENTE A EMERGENCIAS Y DESASTRES.	250301 - PADRE ABAD	ACCION	Muy Alta	2025	FISICO	1.00	1.00	1.00	1.00	1.00	1.00	1.00	1.00	1.00	1.00	1.00	1.00	12.00
						COSTEO.S/	18,989.00	18,989.00	18,989.00	18,989.00	18,989.00	18,989.00	18,989.00	18,989.00	18,989.00	18,989.00	18,990.00	18,990.00	227,870.00
					2026	FISICO	1.00	1.00	1.00	1.00	1.00	1.00	1.00	1.00	1.00	1.00	1.00	1.00	12.00
						COSTEO.S/	18,989.00	18,989.00	18,989.00	18,989.00	18,989.00	18,989.00	18,989.00	18,989.00	18,989.00	18,989.00	18,990.00	18,990.00	227,870.00

OEI.12 - FORTALECER LA GESTIÓN INSTITUCIONAL

AEI.12.03 - GESTIÓN POR PROCESOS IMPLEMENTADO EN LA MUNICIPALIDAD

	CODIGO	ACTIVIDAD OPERATIVA	UBIGEO	U.M.	PRIORIDAD	PERIODO MULTIANUAL	PROGRAMACION MENSUAL													TOTAL ANUAL
							META	01	02	03	04	05	06	07	08	09	10	11	12	
						2024	FISICO	1.00	1.00	1.00	1.00	1.00	1.00	1.00	1.00	1.00	1.00	1.00	1.00	12.00
							COSTEO.S/	3,949.00	3,949.00	3,949.00	3,949.00	3,949.00	3,949.00	3,951.00	3,951.00	3,951.00	3,951.00	3,951.00	3,951.00	47,400.00
	AOI30182600414	ATENCION DE DESASTRES Y APOYO A LA REHABILITACION Y A LA RECONSTRUCCION.	250301 - PADRE ABAD	ACCION	Muy Alta	2025	FISICO	1.00	1.00	1.00	1.00	1.00	1.00	1.00	1.00	1.00	1.00	1.00	1.00	12.00
							COSTEO.S/	3,949.00	3,949.00	3,949.00	3,949.00	3,949.00	3,949.00	3,951.00	3,951.00	3,951.00	3,951.00	3,951.00	3,951.00	47,400.00
						2026	FISICO	1.00	1.00	1.00	1.00	1.00	1.00	1.00	1.00	1.00	1.00	1.00	1.00	12.00
							COSTEO.S/	3,949.00	3,949.00	3,949.00	3,949.00	3,949.00	3,949.00	3,951.00	3,951.00	3,951.00	3,951.00	3,951.00	3,951.00	47,400.00

COSTEO TOTAL AÑO 2024 S/ 1,125,034.00

COSTEO TOTAL AÑO 2025 S/ 1,125,034.00

COSTEO TOTAL AÑO 2026 S/	1,125,034.00

U.M. = Unidad de Medida

FIRMA

MUNICIPALIDAD PROVINCIAL DE PADRE ABAD
SECRETARIA GENERAL
AGUAYTIA

MUNICIPALIDAD PROVINCIAL DE PADRE ABAD
Vº Bº
ALCALDIA
AGUAYTIA

MUNICIPALIDAD PROVINCIAL DE PADRE ABAD
Vº Bº
Gerencia Municipal
AGUAYTIA

MUNICIPALIDAD PROVINCIAL DE PADRE ABAD
Vº Bº
GERENCIA DE ASESORIA JURIDICA
AGUAYTIA

MUNICIPALIDAD PROVINCIAL DE PADRE ABAD
Vº Bº
GERENCIA DE PLANEAMIENTO PRESUPUESTO Y RACIONALIZACION
AGUAYTIA

Anexo B-4

PLAN OPERATIVO INSTITUCIONAL MULTIANUAL CON PROGRAMACIÓN FÍSICA Y COSTEO (Aprobado)

Año : 2024 - 2026

Periodo POI Multianual	2024 - 2026
Nivel de Gobierno	M - GOBIERNOS LOCALES
Sector	00 - MUNICIPALIDADES
Pliego	000 - MUNICIPALIDADES
Unidad Ejecutora	301826 - MUNICIPALIDAD PROVINCIAL DE PADRE ABAD - AGUAITIA

CENTRO DE COSTO: 16.04.00 - SUB GERENCIA DE SEGURIDAD CIUDADANA Y DEFENSA CIVIL

OEI.06 - REDUCIR LOS ÍNDICES DE INSEGURIDAD CIUDADANA EN LA PROVINCIA

AEI.06.03 - PLAN LOCAL DE SEGURIDAD CIUDADANA IMPLEMENTADO DE MANERA ÓPTIMA EN LA PROVINCIA

CODIGO	ACTIVIDAD OPERATIVA	UBIGEO	U.M.	PRIORIDAD	PERIODO MULTIANUAL	PROGRAMACION MENSUAL													TOTAL ANUAL
						META	01	02	03	04	05	06	07	08	09	10	11	12	
AOI30182600636	ACCIONES Y ACTIVIDADES MULTIPLES DEL COMITÉ PROVINCIAL DE SEGURIDAD CIUDADANA.	250301 - PADRE ABAD	ACCION	Muy Alta	2024	FISICO	30.00	30.00	30.00	30.00	30.00	30.00	30.00	30.00	30.00	30.00	30.00	30.00	360.00
						COSTEO.S/	0.00	0.00	0.00	0.00	0.00	0.00	0.00	0.00	0.00	0.00	0.00	0.00	0.00
					2025	FISICO	30.00	30.00	30.00	30.00	30.00	30.00	30.00	30.00	30.00	30.00	30.00	30.00	360.00
						COSTEO.S/	0.00	0.00	0.00	0.00	0.00	0.00	0.00	0.00	0.00	0.00	0.00	0.00	0.00
					2026	FISICO	30.00	30.00	30.00	30.00	30.00	30.00	30.00	30.00	30.00	30.00	30.00	30.00	360.00
						COSTEO.S/	0.00	0.00	0.00	0.00	0.00	0.00	0.00	0.00	0.00	0.00	0.00	0.00	0.00

AEI.06.04 - SISTEMA DE SEGURIDAD CIUDADANA CON EQUIPAMIENTO INTEGRAL, EN BENEFICIO DE LA POBLACIÓN

CODIGO	ACTIVIDAD OPERATIVA	UBIGEO	U.M.	PRIORIDAD	PERIODO MULTIANUAL	PROGRAMACION MENSUAL													TOTAL ANUAL
						META	01	02	03	04	05	06	07	08	09	10	11	12	
AOI30182600234	PATRULLAJE MUNICIPAL EN LAS CALLES DEL DISTRITO DE AGUAYTIA	250301 - PADRE ABAD	DIAS	Muy Alta	2024	FISICO	31.00	28.00	31.00	30.00	31.00	31.00	31.00	31.00	30.00	30.00	30.00	31.00	365.00
						COSTEO.S/	70,813.00	70,813.00	70,813.00	70,813.00	70,813.00	70,813.00	70,813.00	70,813.00	70,813.00	70,814.00	70,816.00	70,817.00	849,764.00
					2025	FISICO	31.00	28.00	31.00	30.00	31.00	31.00	31.00	31.00	30.00	30.00	30.00	31.00	365.00
						COSTEO.S/	70,813.00	70,813.00	70,813.00	70,813.00	70,813.00	70,813.00	70,813.00	70,813.00	70,813.00	70,814.00	70,816.00	70,817.00	849,764.00
					2026	FISICO	31.00	28.00	31.00	30.00	31.00	31.00	31.00	31.00	30.00	30.00	30.00	31.00	365.00
						COSTEO.S/	70,813.00	70,813.00	70,813.00	70,813.00	70,813.00	70,813.00	70,813.00	70,813.00	70,813.00	70,814.00	70,816.00	70,817.00	849,764.00
AOI30182600235	REACTIVACION Y MANTENIMIENTO DE LAS CAMARAS DEL CENTRO DE CONTROL DE VIDEO VIGILANCIA	250301 - PADRE ABAD	MANTENIMIENTO	Muy Alta	2024	FISICO	1.00	0.00	0.00	0.00	0.00	0.00	0.00	0.00	0.00	0.00	0.00	0.00	1.00
						COSTEO.S/	0.00	0.00	0.00	0.00	0.00	0.00	0.00	0.00	0.00	0.00	0.00	0.00	0.00
					2025	FISICO	1.00	0.00	0.00	0.00	0.00	0.00	0.00	0.00	0.00	0.00	0.00	0.00	1.00
						COSTEO.S/	0.00	0.00	0.00	0.00	0.00	0.00	0.00	0.00	0.00	0.00	0.00	0.00	0.00
					2026	FISICO	1.00	0.00	0.00	0.00	0.00	0.00	0.00	0.00	0.00	0.00	0.00	0.00	1.00
						COSTEO.S/	0.00	0.00	0.00	0.00	0.00	0.00	0.00	0.00	0.00	0.00	0.00	0.00	0.00

COSTEO TOTAL AÑO 2024 S/	849,764.00
COSTEO TOTAL AÑO 2025 S/	849,764.00
COSTEO TOTAL AÑO 2026 S/	849,764.00

FIRMA

U.M. = Unidad de Medida

MUNICIPALIDAD PROVINCIAL DE PADRE ABAD SECRETARIA GENERAL

MUNICIPALIDAD PROVINCIAL DE PADRE ABAD Vº Bº ALCALDE AGUAYTIA

MUNICIPALIDAD PROVINCIAL DE PADRE ABAD Vº Bº Gerencia Municipal AGUAYTIA

MUNICIPALIDAD PROVINCIAL DE PADRE ABAD Vº Bº GERENCIA DE ASESORIA JURIDICA AGUAYTIA

MUNICIPALIDAD PROVINCIAL DE PADRE ABAD Vº Bº GERENCIA DE PLANEAMIENTO PRESUPUESTO Y ACTUALIZACION AGUAYTIA

Anexo B-4

PLAN OPERATIVO INSTITUCIONAL MULTIANUAL CON PROGRAMACIÓN FÍSICA Y COSTEO (Aprobado)

Año : 2024 - 2026

Periodo POI Multianual: 2024 - 2026
Nivel de Gobierno: M - GOBIERNOS LOCALES
Sector: 00 - MUNICIPALIDADES
Pliego: 000 - MUNICIPALIDADES
Unidad Ejecutora: 301826 - MUNICIPALIDAD PROVINCIAL DE PADRE ABAD - AGUAITIA

CENTRO DE COSTO: 16.04.01 - AREA DE DEFENSA CIVIL

OEI.01 - PROMOVER LA GESTIÓN DE RIESGO DE DESASTRES DE ORIGEN NATURAL Y ANTRÓPICOS EN LA PROVINCIA

AEI.01.01 - ESTUDIOS PARA ESTABLECER EL RIESGO A NIVEL TERRITORIAL

CODIGO	ACTIVIDAD OPERATIVA	UBIGEO	U.M.	PRIORIDAD	PERIODO MULTIANUAL	META	PROGRAMACION MENSUAL 01	02	03	04	05	06	07	08	09	10	11	12	TOTAL ANUAL
AOI30182600661	EVALUACIÓN DE DAÑOS Y ANÁLISIS DE NECESIDADES (EDAN).	250301 - PADRE ABAD	ACCION	Muy Alta	2024	FISICO	15.00	10.00	5.00	5.00	5.00	7.00	4.00	5.00	4.00	3.00	4.00	5.00	72.00
						COSTEO.S/	0.00	0.00	0.00	0.00	0.00	0.00	0.00	0.00	0.00	0.00	0.00	0.00	0.00
					2025	FISICO	15.00	10.00	5.00	5.00	5.00	7.00	4.00	5.00	4.00	3.00	4.00	5.00	72.00
						COSTEO.S/	0.00	0.00	0.00	0.00	0.00	0.00	0.00	0.00	0.00	0.00	0.00	0.00	0.00
					2026	FISICO	15.00	10.00	5.00	5.00	5.00	7.00	4.00	5.00	4.00	3.00	4.00	5.00	72.00
						COSTEO.S/	0.00	0.00	0.00	0.00	0.00	0.00	0.00	0.00	0.00	0.00	0.00	0.00	0.00
AOI30182600662	ELABORACION DE PLANES ESPECÍFICOS EN GESTION DE RIESGO DE DESASTRES.	250301 - PADRE ABAD	ACCION	Muy Alta	2024	FISICO	0.00	0.00	1.00	1.00	1.00	0.00	0.00	0.00	0.00	0.00	0.00	0.00	3.00
						COSTEO.S/	0.00	0.00	0.00	0.00	0.00	0.00	0.00	0.00	0.00	0.00	0.00	0.00	0.00
					2025	FISICO	0.00	0.00	1.00	1.00	1.00	0.00	0.00	0.00	0.00	0.00	0.00	0.00	3.00
						COSTEO.S/	0.00	0.00	0.00	0.00	0.00	0.00	0.00	0.00	0.00	0.00	0.00	0.00	0.00
					2026	FISICO	0.00	0.00	1.00	1.00	1.00	0.00	0.00	0.00	0.00	0.00	0.00	0.00	3.00
						COSTEO.S/	0.00	0.00	0.00	0.00	0.00	0.00	0.00	0.00	0.00	0.00	0.00	0.00	0.00
AOI30182600669	EVALUACIONES DE RIESGO (EVAR).	250301 - PADRE ABAD	INFORME	Muy Alta	2024	FISICO	0.00	0.00	1.00	0.00	0.00	1.00	0.00	0.00	0.00	0.00	0.00	0.00	2.00
						COSTEO.S/	0.00	0.00	0.00	0.00	0.00	0.00	0.00	0.00	0.00	0.00	0.00	0.00	0.00
					2025	FISICO	0.00	0.00	1.00	0.00	0.00	1.00	0.00	0.00	0.00	0.00	0.00	0.00	2.00
						COSTEO.S/	0.00	0.00	0.00	0.00	0.00	0.00	0.00	0.00	0.00	0.00	0.00	0.00	0.00
					2026	FISICO	0.00	0.00	1.00	0.00	0.00	1.00	0.00	0.00	0.00	0.00	0.00	0.00	2.00
						COSTEO.S/	0.00	0.00	0.00	0.00	0.00	0.00	0.00	0.00	0.00	0.00	0.00	0.00	0.00
AOI30182600670	ANALISIS DE RIESGO PARA FORMALIZACIÓN DE PREDIOS.	250301 - PADRE ABAD	INFORME	Muy Alta	2024	FISICO	0.00	1.00	1.00	2.00	2.00	2.00	2.00	2.00	1.00	1.00	1.00	1.00	16.00
						COSTEO.S/	0.00	0.00	0.00	0.00	0.00	0.00	0.00	0.00	0.00	0.00	0.00	0.00	0.00
					2025	FISICO	0.00	1.00	1.00	2.00	2.00	2.00	2.00	2.00	1.00	1.00	1.00	1.00	16.00
						COSTEO.S/	0.00	0.00	0.00	0.00	0.00	0.00	0.00	0.00	0.00	0.00	0.00	0.00	0.00
					2026	FISICO	0.00	1.00	1.00	2.00	2.00	2.00	2.00	2.00	1.00	1.00	1.00	1.00	16.00
						COSTEO.S/	0.00	0.00	0.00	0.00	0.00	0.00	0.00	0.00	0.00	0.00	0.00	0.00	0.00
AOI30182600674	PLAN ESTRATÉGICO DE PREVENCIÓN Y SEGURIDAD SAN JUAN 2023.	250301 - PADRE ABAD	PLAN	Muy Alta	2024	FISICO	0.00	0.00	0.00	0.00	0.00	1.00	0.00	0.00	0.00	0.00	0.00	0.00	1.00
						COSTEO.S/	0.00	0.00	0.00	0.00	0.00	0.00	0.00	0.00	0.00	0.00	0.00	0.00	0.00
					2025	FISICO	0.00	0.00	0.00	0.00	0.00	1.00	0.00	0.00	0.00	0.00	0.00	0.00	1.00
						COSTEO.S/	0.00	0.00	0.00	0.00	0.00	0.00	0.00	0.00	0.00	0.00	0.00	0.00	0.00
					2026	FISICO	0.00	0.00	0.00	0.00	0.00	1.00	0.00	0.00	0.00	0.00	0.00	0.00	1.00
						COSTEO.S/	0.00	0.00	0.00	0.00	0.00	0.00	0.00	0.00	0.00	0.00	0.00	0.00	0.00

AEI.01.03 - PERSONAS CON FORMACIÓN Y CONOCIMIENTO EN GRD Y ACC

CODIGO	ACTIVIDAD OPERATIVA	UBIGEO	U.M.	PRIORIDAD	PERIODO MULTIANUAL	META	PROGRAMACION MENSUAL 01	02	03	04	05	06	07	08	09	10	11	12	TOTAL ANUAL

AOI30182600671	FORTALECIMIENTO DE CAPACIDADES A LAS ENTIDADES INTEGRANTES DE LA PPDC-PA EN TEMAS DE GRD	250301 - PADRE ABAD	PERSONA	Muy Alta	2024	FISICO	0.00	1.00	1.00	1.00	1.00	0.00	0.00	1.00	0.00	0.00	0.00	1.00	6.00
						COSTEO.S/	0.00	0.00	0.00	0.00	0.00	0.00	0.00	0.00	0.00	0.00	0.00	0.00	0.00
					2025	FISICO	0.00	1.00	1.00	1.00	1.00	0.00	0.00	1.00	0.00	0.00	0.00	1.00	6.00
						COSTEO.S/	0.00	0.00	0.00	0.00	0.00	0.00	0.00	0.00	0.00	0.00	0.00	0.00	0.00
					2026	FISICO	0.00	1.00	1.00	1.00	1.00	0.00	0.00	1.00	0.00	0.00	0.00	1.00	6.00
						COSTEO.S/	0.00	0.00	0.00	0.00	0.00	0.00	0.00	0.00	0.00	0.00	0.00	0.00	0.00
AOI30182600672	CONFORMACIÓN DEL VOLUNTARIADO DE EMERGENCIA Y REHABILITACIÓN (VER) (PREPARACIÓN) DE PRIMERA RESPUESTA	250301 - PADRE ABAD	ACCION	Muy Alta	2024	FISICO	0.00	1.00	0.00	1.00	0.00	1.00	0.00	0.00	0.00	0.00	0.00	0.00	3.00
						COSTEO.S/	0.00	0.00	0.00	0.00	0.00	0.00	0.00	0.00	0.00	0.00	0.00	0.00	0.00
					2025	FISICO	0.00	1.00	0.00	1.00	0.00	1.00	0.00	0.00	0.00	0.00	0.00	0.00	3.00
						COSTEO.S/	0.00	0.00	0.00	0.00	0.00	0.00	0.00	0.00	0.00	0.00	0.00	0.00	0.00
					2026	FISICO	0.00	1.00	0.00	1.00	0.00	1.00	0.00	0.00	0.00	0.00	0.00	0.00	3.00
						COSTEO.S/	0.00	0.00	0.00	0.00	0.00	0.00	0.00	0.00	0.00	0.00	0.00	0.00	0.00

AEI.01.04 - IMPLEMENTACIÓN ADECUADA DE MEDIDAS DE PROTECCIÓN FRENTE A PELIGROS

CODIGO	ACTIVIDAD OPERATIVA	UBIGEO	U.M.	PRIORIDAD	PERIODO MULTIANUAL		PROGRAMACION MENSUAL												TOTAL ANUAL
						META	01	02	03	04	05	06	07	08	09	10	11	12	
AOI30182600663	DESARROLLO DE LOS CENTROS Y ESPACIOS DE MONITOREO DE EMERGENCIAS Y DESASTRES	250301 - PADRE ABAD	ACCION	Muy Alta	2024	FISICO	1.00	1.00	1.00	1.00	1.00	1.00	1.00	1.00	1.00	1.00	1.00	1.00	12.00
						COSTEO.S/	0.00	0.00	0.00	0.00	0.00	0.00	0.00	0.00	0.00	0.00	0.00	0.00	0.00
					2025	FISICO	1.00	1.00	1.00	1.00	1.00	1.00	1.00	1.00	1.00	1.00	1.00	1.00	12.00
						COSTEO.S/	0.00	0.00	0.00	0.00	0.00	0.00	0.00	0.00	0.00	0.00	0.00	0.00	0.00
					2026	FISICO	1.00	1.00	1.00	1.00	1.00	1.00	1.00	1.00	1.00	1.00	1.00	1.00	12.00
						COSTEO.S/	0.00	0.00	0.00	0.00	0.00	0.00	0.00	0.00	0.00	0.00	0.00	0.00	0.00
AOI30182600664	MANTENIMIENTO DE CAUCES, DRENAJES Y ESTRUCTURAS DE SEGURIDAD FISICA FRENTE A PELIGROS.	250301 - PADRE ABAD	ACCION	Muy Alta	2024	FISICO	0.00	4.00	2.00	1.00	0.00	1.00	0.00	1.00	0.00	0.00	0.00	0.00	9.00
						COSTEO.S/	0.00	0.00	0.00	0.00	0.00	0.00	0.00	0.00	0.00	0.00	0.00	0.00	0.00
					2025	FISICO	0.00	4.00	2.00	1.00	0.00	1.00	0.00	1.00	0.00	0.00	0.00	0.00	9.00
						COSTEO.S/	0.00	0.00	0.00	0.00	0.00	0.00	0.00	0.00	0.00	0.00	0.00	0.00	0.00
					2026	FISICO	0.00	4.00	2.00	1.00	0.00	1.00	0.00	1.00	0.00	0.00	0.00	0.00	9.00
						COSTEO.S/	0.00	0.00	0.00	0.00	0.00	0.00	0.00	0.00	0.00	0.00	0.00	0.00	0.00
AOI30182600665	SIMULACROS Y SIMULACIONES 2023 - SIMULACRO POR INUNDACION, SISMO INCENDIO URBANO Y OTROS	250301 - PADRE ABAD	INFORME	Muy Alta	2024	FISICO	0.00	0.00	0.00	1.00	1.00	0.00	1.00	1.00	0.00	0.00	1.00	1.00	6.00
						COSTEO.S/	0.00	0.00	0.00	0.00	0.00	0.00	0.00	0.00	0.00	0.00	0.00	0.00	0.00
					2025	FISICO	0.00	0.00	0.00	1.00	1.00	0.00	1.00	1.00	0.00	0.00	1.00	1.00	6.00
						COSTEO.S/	0.00	0.00	0.00	0.00	0.00	0.00	0.00	0.00	0.00	0.00	0.00	0.00	0.00
					2026	FISICO	0.00	0.00	0.00	1.00	1.00	0.00	1.00	1.00	0.00	0.00	1.00	1.00	6.00
						COSTEO.S/	0.00	0.00	0.00	0.00	0.00	0.00	0.00	0.00	0.00	0.00	0.00	0.00	0.00
AOI30182600666	INSPECCIONES TÉCNICAS DE SEGURIDAD EN EDIFICACIONES (ITSE).	250301 - PADRE ABAD	INFORME	Muy Alta	2024	FISICO	0.00	10.00	20.00	30.00	30.00	30.00	40.00	40.00	35.00	30.00	25.00	30.00	320.00
						COSTEO.S/	0.00	0.00	0.00	0.00	0.00	0.00	0.00	0.00	0.00	0.00	0.00	0.00	0.00
					2025	FISICO	0.00	10.00	20.00	30.00	30.00	30.00	40.00	40.00	35.00	30.00	25.00	30.00	320.00
						COSTEO.S/	0.00	0.00	0.00	0.00	0.00	0.00	0.00	0.00	0.00	0.00	0.00	0.00	0.00
					2026	FISICO	0.00	10.00	20.00	30.00	30.00	30.00	40.00	40.00	35.00	30.00	25.00	30.00	320.00
						COSTEO.S/	0.00	0.00	0.00	0.00	0.00	0.00	0.00	0.00	0.00	0.00	0.00	0.00	0.00
AOI30182600667	EVALUACION DE LAS CONDICIONES DE SEGURIDAD (ECSE).	250301 - PADRE ABAD	INFORME	Muy Alta	2024	FISICO	0.00	1.00	1.00	1.00	1.00	1.00	1.00	1.00	1.00	1.00	1.00	1.00	11.00
						COSTEO.S/	0.00	0.00	0.00	0.00	0.00	0.00	0.00	0.00	0.00	0.00	0.00	0.00	0.00
					2025	FISICO	0.00	1.00	1.00	1.00	1.00	1.00	1.00	1.00	1.00	1.00	1.00	1.00	11.00
						COSTEO.S/	0.00	0.00	0.00	0.00	0.00	0.00	0.00	0.00	0.00	0.00	0.00	0.00	0.00
					2026	FISICO	0.00	1.00	1.00	1.00	1.00	1.00	1.00	1.00	1.00	1.00	1.00	1.00	11.00
						COSTEO.S/	0.00	0.00	0.00	0.00	0.00	0.00	0.00	0.00	0.00	0.00	0.00	0.00	0.00
AOI30182600668	VISITA DE INSPECCION DE SEGURIDAD EN EDIFICACIONES (VISE)	250301 - PADRE ABAD	INFORME	Muy Alta	2024	FISICO	30.00	30.00	30.00	40.00	40.00	40.00	40.00	40.00	40.00	40.00	40.00	40.00	450.00
						COSTEO.S/	0.00	0.00	0.00	0.00	0.00	0.00	0.00	0.00	0.00	0.00	0.00	0.00	0.00
					2025	FISICO	30.00	30.00	30.00	40.00	40.00	40.00	40.00	40.00	40.00	40.00	40.00	40.00	450.00
						COSTEO.S/	0.00	0.00	0.00	0.00	0.00	0.00	0.00	0.00	0.00	0.00	0.00	0.00	0.00

					2026	FISICO	30.00	30.00	30.00	40.00	40.00	40.00	40.00	40.00	40.00	40.00	40.00	40.00	450.00
						COSTEO.S/	0.00	0.00	0.00	0.00	0.00	0.00	0.00	0.00	0.00	0.00	0.00	0.00	0.00
AOI30182600673	CAPACIDAD INSTALADA PARA LA PREPARACION Y RESPUESTA FRENTE A EMERGENCIAS Y DESASTRES - ADMINISTRACION Y ALMACENAMIENTO DE KITS PARA LA ASISTENCIA FRENTE A EMERGENCIAS Y DESASTRES.	250301 - PADRE ABAD	ACCION	Muy Alta	2024	FISICO	1.00	1.00	1.00	1.00	1.00	1.00	1.00	1.00	1.00	1.00	1.00	1.00	12.00
						COSTEO.S/	18,989.00	18,989.00	18,989.00	18,989.00	18,989.00	18,989.00	18,989.00	18,989.00	18,989.00	18,989.00	18,990.00	18,990.00	227,870.00
					2025	FISICO	1.00	1.00	1.00	1.00	1.00	1.00	1.00	1.00	1.00	1.00	1.00	1.00	12.00
						COSTEO.S/	18,989.00	18,989.00	18,989.00	18,989.00	18,989.00	18,989.00	18,989.00	18,989.00	18,989.00	18,989.00	18,990.00	18,990.00	227,870.00
					2026	FISICO	1.00	1.00	1.00	1.00	1.00	1.00	1.00	1.00	1.00	1.00	1.00	1.00	12.00
						COSTEO.S/	18,989.00	18,989.00	18,989.00	18,989.00	18,989.00	18,989.00	18,989.00	18,989.00	18,989.00	18,989.00	18,990.00	18,990.00	227,870.00

OEI.12 - FORTALECER LA GESTIÓN INSTITUCIONAL

AEI.12.03 - GESTIÓN POR PROCESOS IMPLEMENTADO EN LA MUNICIPALIDAD

	CODIGO	ACTIVIDAD OPERATIVA	UBIGEO	U.M.	PRIORIDAD	PERIODO MULTIANUAL	PROGRAMACION MENSUAL													TOTAL ANUAL
							META	01	02	03	04	05	06	07	08	09	10	11	12	
	AOI30182600414	ATENCION DE DESASTRES Y APOYO A LA REHABILITACION Y A LA RECONSTRUCCION.	250301 - PADRE ABAD	ACCION	Muy Alta	2024	FISICO	1.00	1.00	1.00	1.00	1.00	1.00	1.00	1.00	1.00	1.00	1.00	1.00	12.00
							COSTEO.S/	3,949.00	3,949.00	3,949.00	3,949.00	3,949.00	3,949.00	3,951.00	3,951.00	3,951.00	3,951.00	3,951.00	3,951.00	47,400.00
						2025	FISICO	1.00	1.00	1.00	1.00	1.00	1.00	1.00	1.00	1.00	1.00	1.00	1.00	12.00
							COSTEO.S/	3,949.00	3,949.00	3,949.00	3,949.00	3,949.00	3,949.00	3,951.00	3,951.00	3,951.00	3,951.00	3,951.00	3,951.00	47,400.00
						2026	FISICO	1.00	1.00	1.00	1.00	1.00	1.00	1.00	1.00	1.00	1.00	1.00	1.00	12.00
							COSTEO.S/	3,949.00	3,949.00	3,949.00	3,949.00	3,949.00	3,949.00	3,951.00	3,951.00	3,951.00	3,951.00	3,951.00	3,951.00	47,400.00

COSTEO TOTAL AÑO 2024 S/	275,270.00
COSTEO TOTAL AÑO 2025 S/	275,270.00
COSTEO TOTAL AÑO 2026 S/	275,270.00

FIRMA

U.M. = Unidad de Medida

MUNICIPALIDAD PROVINCIAL DE PADRE ABAD SECRETARIA GENERAL AGUAYTIA

MUNICIPALIDAD PROVINCIAL DE PADRE ABAD Vº Bº ALCALDIA AGUAYTIA

MUNICIPALIDAD PROVINCIAL DE PADRE ABAD VºBº Gerencia Municipal AGUAYTIA

MUNICIPALIDAD PROVINCIAL DE PADRE ABAD Vº Bº GERENCIA DE ASESORIA JURIDICA AGUAYTIA

MUNICIPALIDAD PROVINCIAL DE PADRE ABAD Vº Bº GERENCIA DE PLANEAMIENTO PRESUPUESTO Y RACIONALIZACION AGUAYTIA

Anexo B-4

PLAN OPERATIVO INSTITUCIONAL MULTIANUAL CON PROGRAMACIÓN FÍSICA Y COSTEO (Aprobado)

Año : 2024 - 2026

Periodo POI Multianual	2024 - 2026
Nivel de Gobierno	M - GOBIERNOS LOCALES
Sector	00 - MUNICIPALIDADES
Pliego	000 - MUNICIPALIDADES
Unidad Ejecutora	301826 - MUNICIPALIDAD PROVINCIAL DE PADRE ABAD - AGUAITIA

CENTRO DE COSTO: 16.05.00 - SUB GERENCIA DE GESTION DE SERVICIOS DE AGUA Y SANEAMIENTO

OEI.03 - MEJORAR LAS CONDICIONES DE HABITABILIDAD EN LA PROVINCIA

AEI.03.01 - SANEAMIENTO BÁSICO CON CALIDAD EN BENEFICIO DE LA POBLACIÓN DE LA PROVINCIA

CODIGO	ACTIVIDAD OPERATIVA	UBIGEO	U.M.	PRIORIDAD	PERIODO MULTIANUAL	PROGRAMACION MENSUAL													TOTAL ANUAL
						META	01	02	03	04	05	06	07	08	09	10	11	12	
AOI30182600422	BRINDAR SERVICIO DE AGUA POTABLE Y ALCANTARILLADO	250301 - PADRE ABAD	ACCION	Muy Alta	2024	FISICO	1.00	1.00	1.00	1.00	1.00	1.00	1.00	1.00	1.00	1.00	1.00	1.00	12.00
						COSTEO.S/	102,364.00	102,364.00	102,364.00	102,364.00	102,364.00	102,364.00	102,364.00	102,364.00	102,364.00	102,364.00	102,364.00	102,365.00	1,228,369.00
					2025	FISICO	1.00	1.00	1.00	1.00	1.00	1.00	1.00	1.00	1.00	1.00	1.00	1.00	12.00
						COSTEO.S/	102,364.00	102,364.00	102,364.00	102,364.00	102,364.00	102,364.00	102,364.00	102,364.00	102,364.00	102,364.00	102,364.00	102,365.00	1,228,369.00
					2026	FISICO	1.00	1.00	1.00	1.00	1.00	1.00	1.00	1.00	1.00	1.00	1.00	1.00	12.00
						COSTEO.S/	102,364.00	102,364.00	102,364.00	102,364.00	102,364.00	102,364.00	102,364.00	102,364.00	102,364.00	102,364.00	102,364.00	102,365.00	1,228,369.00
AOI30182600677	OPERACION Y MANTENIMIENTO DE LOS SISTEMAS DE DISPOSICION SANITARIA DE EXCRETAS.	250301 - PADRE ABAD	ACCION	Muy Alta	2024	FISICO	1.00	1.00	1.00	1.00	1.00	1.00	1.00	1.00	1.00	1.00	1.00	1.00	12.00
						COSTEO.S/	6,247.00	6,247.00	6,247.00	6,247.00	6,247.00	6,248.00	6,248.00	6,248.00	6,248.00	6,248.00	6,248.00	6,248.00	74,971.00
					2025	FISICO	1.00	1.00	1.00	1.00	1.00	1.00	1.00	1.00	1.00	1.00	1.00	1.00	12.00
						COSTEO.S/	6,247.00	6,247.00	6,247.00	6,247.00	6,247.00	6,248.00	6,248.00	6,248.00	6,248.00	6,248.00	6,248.00	6,248.00	74,971.00
					2026	FISICO	1.00	1.00	1.00	1.00	1.00	1.00	1.00	1.00	1.00	1.00	1.00	1.00	12.00
						COSTEO.S/	6,247.00	6,247.00	6,247.00	6,247.00	6,247.00	6,248.00	6,248.00	6,248.00	6,248.00	6,248.00	6,248.00	6,248.00	74,971.00
AOI30182600678	EDUCACION SANITARIA PARA HOGARES RURALES	250301 - PADRE ABAD	ACCION	Muy Alta	2024	FISICO	1.00	1.00	1.00	1.00	1.00	1.00	1.00	1.00	1.00	1.00	1.00	1.00	12.00
						COSTEO.S/	6,710.00	6,710.00	6,710.00	6,710.00	6,710.00	6,710.00	6,710.00	6,710.00	6,710.00	6,710.00	6,710.00	6,712.00	80,522.00
					2025	FISICO	1.00	1.00	1.00	1.00	1.00	1.00	1.00	1.00	1.00	1.00	1.00	1.00	12.00
						COSTEO.S/	6,710.00	6,710.00	6,710.00	6,710.00	6,710.00	6,710.00	6,710.00	6,710.00	6,710.00	6,710.00	6,710.00	6,712.00	80,522.00
					2026	FISICO	1.00	1.00	1.00	1.00	1.00	1.00	1.00	1.00	1.00	1.00	1.00	1.00	12.00
						COSTEO.S/	6,710.00	6,710.00	6,710.00	6,710.00	6,710.00	6,710.00	6,710.00	6,710.00	6,710.00	6,710.00	6,710.00	6,712.00	80,522.00
AOI30182600679	MONITOREO DE LA PRESTACION DE LOS SERVICIOS DE AGUA POTABLE Y DISPOSICION SANITARIA DE EXCRETAS PARA HOGARES CONCENTRADOS	250301 - PADRE ABAD	ACCION	Muy Alta	2024	FISICO	1.00	1.00	1.00	1.00	1.00	1.00	1.00	1.00	1.00	1.00	1.00	1.00	12.00
						COSTEO.S/	2,886.00	2,886.00	2,886.00	2,887.00	2,887.00	2,887.00	2,887.00	2,887.00	2,887.00	2,887.00	2,887.00	2,887.00	34,641.00
					2025	FISICO	1.00	1.00	1.00	1.00	1.00	1.00	1.00	1.00	1.00	1.00	1.00	1.00	12.00
						COSTEO.S/	2,886.00	2,886.00	2,886.00	2,887.00	2,887.00	2,887.00	2,887.00	2,887.00	2,887.00	2,887.00	2,887.00	2,887.00	34,641.00
					2026	FISICO	1.00	1.00	1.00	1.00	1.00	1.00	1.00	1.00	1.00	1.00	1.00	1.00	12.00
						COSTEO.S/	2,886.00	2,886.00	2,886.00	2,887.00	2,887.00	2,887.00	2,887.00	2,887.00	2,887.00	2,887.00	2,887.00	2,887.00	34,641.00

AEI.03.02 - CONEXIÓN DE AGUA POTABLE EN BENEFICIO DE LA POBLACIÓN DE LA PROVINCIA

CODIGO	ACTIVIDAD OPERATIVA	UBIGEO	U.M.	PRIORIDAD	PERIODO MULTIANUAL	PROGRAMACION MENSUAL													TOTAL ANUAL
						META	01	02	03	04	05	06	07	08	09	10	11	12	
AOI30182600621	MONITOREO DE LA PRESTACION DE LOS SERVICIOS DE AGUA POTABLE Y DISPOSICION SANITARIA DE EXCRETAS PARA HOGARES CONCENTRADOS.	250301 - PADRE ABAD	ACCION	Muy Alta	2024	FISICO	1.00	1.00	1.00	1.00	1.00	1.00	1.00	1.00	1.00	1.00	1.00	1.00	12.00
						COSTEO.S/	0.00	0.00	0.00	0.00	0.00	0.00	0.00	0.00	0.00	0.00	0.00	0.00	0.00
					2025	FISICO	1.00	1.00	1.00	1.00	1.00	1.00	1.00	1.00	1.00	1.00	1.00	1.00	12.00
						COSTEO.S/	0.00	0.00	0.00	0.00	0.00	0.00	0.00	0.00	0.00	0.00	0.00	0.00	0.00
					2026	FISICO	1.00	1.00	1.00	1.00	1.00	1.00	1.00	1.00	1.00	1.00	1.00	1.00	12.00
						COSTEO.S/	0.00	0.00	0.00	0.00	0.00	0.00	0.00	0.00	0.00	0.00	0.00	0.00	0.00

MUNICIPALIDAD PROVINCIAL DE PADRE ABAD - SECRETARIA GENERAL - AGUAITIA

MUNICIPALIDAD PROVINCIAL DE PADRE ABAD - Vº Bº ALCALDIA - AGUAYTIA

MUNICIPALIDAD PROVINCIAL DE PADRE ABAD - Vº Bº Gerencia Municipal - AGUAYTIA

MUNICIPALIDAD PROVINCIAL DE PADRE ABAD - Vº Bº GERENCIA DE ASESORIA JURIDICA - AGUAYTIA

MUNICIPALIDAD PROVINCIAL DE PADRE ABAD - Vº Bº GERENCIA DE PLANEAMIENTO PRESUPUESTO Y RACIONALIZACION - AGUAYTIA

AOI30182600622	MEJORAR ELSISTEMA DE BOMBEO EN LA PLANTA DE CAPTACIÓN CON LA IMPLEMENTAICÓN DE NUEVOS EQUIPOS DE BOMBEO Y LINEA DE CONDUCCIÓN CON CAPACIDAD DE SUMINISTRAR AGUA NECESARIA DURANTE LOS MESES DE VERANO.	250301 - PADRE ABAD	ACCION	Muy Alta	2024	FISICO	1.00	1.00	1.00	0.00	0.00	0.00	0.00	0.00	0.00	0.00	0.00	0.00	3.00
						COSTEO.S/	0.00	0.00	0.00	0.00	0.00	0.00	0.00	0.00	0.00	0.00	0.00	0.00	0.00
					2025	FISICO	1.00	1.00	1.00	0.00	0.00	0.00	0.00	0.00	0.00	0.00	0.00	0.00	3.00
						COSTEO.S/	0.00	0.00	0.00	0.00	0.00	0.00	0.00	0.00	0.00	0.00	0.00	0.00	0.00
					2026	FISICO	1.00	1.00	1.00	0.00	0.00	0.00	0.00	0.00	0.00	0.00	0.00	0.00	3.00
						COSTEO.S/	0.00	0.00	0.00	0.00	0.00	0.00	0.00	0.00	0.00	0.00	0.00	0.00	0.00
AOI30182600623	TRATAMIENTO DEL AGUA A TRAVES DEL MÉTODO DE CLORACIÓN PARA BRINDAR AGUA SEGURA A LA POBLACIÓN	250301 - PADRE ABAD	ACCION	Muy Alta	2024	FISICO	1.00	1.00	1.00	1.00	1.00	1.00	1.00	1.00	1.00	1.00	1.00	1.00	12.00
						COSTEO.S/	0.00	0.00	0.00	0.00	0.00	0.00	0.00	0.00	0.00	0.00	0.00	0.00	0.00
					2025	FISICO	1.00	1.00	1.00	1.00	1.00	1.00	1.00	1.00	1.00	1.00	1.00	1.00	12.00
						COSTEO.S/	0.00	0.00	0.00	0.00	0.00	0.00	0.00	0.00	0.00	0.00	0.00	0.00	0.00
					2026	FISICO	1.00	1.00	1.00	1.00	1.00	1.00	1.00	1.00	1.00	1.00	1.00	1.00	12.00
						COSTEO.S/	0.00	0.00	0.00	0.00	0.00	0.00	0.00	0.00	0.00	0.00	0.00	0.00	0.00
AOI30182600624	MANTENIEMIENTO Y LIMPIEZA DE LA PLANTA DE TRATAMIENTO (ALTO SHAMBILLO) PARA MEJORAR LAS CONDICIONES DEL AGUA PARA SU TRATAMIENTO AGUA EN BUENAS CONDICIONES	250301 - PADRE ABAD	ACCION	Muy Alta	2024	FISICO	1.00	0.00	0.00	1.00	0.00	0.00	1.00	0.00	0.00	1.00	0.00	0.00	4.00
						COSTEO.S/	0.00	0.00	0.00	0.00	0.00	0.00	0.00	0.00	0.00	0.00	0.00	0.00	0.00
					2025	FISICO	1.00	0.00	0.00	1.00	0.00	0.00	1.00	0.00	0.00	1.00	0.00	0.00	4.00
						COSTEO.S/	0.00	0.00	0.00	0.00	0.00	0.00	0.00	0.00	0.00	0.00	0.00	0.00	0.00
					2026	FISICO	1.00	0.00	0.00	1.00	0.00	0.00	1.00	0.00	0.00	1.00	0.00	0.00	4.00
						COSTEO.S/	0.00	0.00	0.00	0.00	0.00	0.00	0.00	0.00	0.00	0.00	0.00	0.00	0.00
AOI30182600625	MANTENIENTO LIMPIEZA Y DESINFECCION DE LOS RESERVORIOS SECTOR MARINA Y PORTAL AGUAYTIA	250301 - PADRE ABAD	ACCION	Muy Alta	2024	FISICO	1.00	0.00	0.00	1.00	0.00	0.00	1.00	0.00	0.00	1.00	0.00	0.00	4.00
						COSTEO.S/	0.00	0.00	0.00	0.00	0.00	0.00	0.00	0.00	0.00	0.00	0.00	0.00	0.00
					2025	FISICO	1.00	0.00	0.00	1.00	0.00	0.00	1.00	0.00	0.00	1.00	0.00	0.00	4.00
						COSTEO.S/	0.00	0.00	0.00	0.00	0.00	0.00	0.00	0.00	0.00	0.00	0.00	0.00	0.00
					2026	FISICO	1.00	0.00	0.00	1.00	0.00	0.00	1.00	0.00	0.00	1.00	0.00	0.00	4.00
						COSTEO.S/	0.00	0.00	0.00	0.00	0.00	0.00	0.00	0.00	0.00	0.00	0.00	0.00	0.00
AOI30182600626	ACTUALIZACIÓN DEL REGISTRO FISICO Y DIGITAL DEL PADRON DE USUARIOS PERIODO 2023-2026 PARA GENERAR UNA BASE DE DATOS.	250301 - PADRE ABAD	ACCION	Muy Alta	2024	FISICO	1.00	1.00	1.00	1.00	1.00	1.00	1.00	1.00	1.00	1.00	1.00	1.00	12.00
						COSTEO.S/	0.00	0.00	0.00	0.00	0.00	0.00	0.00	0.00	0.00	0.00	0.00	0.00	0.00
					2025	FISICO	1.00	1.00	1.00	1.00	1.00	1.00	1.00	1.00	1.00	1.00	1.00	1.00	12.00
						COSTEO.S/	0.00	0.00	0.00	0.00	0.00	0.00	0.00	0.00	0.00	0.00	0.00	0.00	0.00
					2026	FISICO	1.00	1.00	1.00	1.00	1.00	1.00	1.00	1.00	1.00	1.00	1.00	1.00	12.00
						COSTEO.S/	0.00	0.00	0.00	0.00	0.00	0.00	0.00	0.00	0.00	0.00	0.00	0.00	0.00
AOI30182600627	IMPLEMENTACIÓN DE UN SISTEMA TECNOLOGICO (SOFTWARE) PARA EL RTEGISTRO Y CONTROL DE LAS RECAUDACION CONTROL DE OPERACION Y RECAUDACION DEL SERVICIO	250301 - PADRE ABAD	ACCION	Muy Alta	2024	FISICO	0.00	1.00	0.00	0.00	0.00	0.00	0.00	0.00	0.00	0.00	0.00	0.00	1.00
						COSTEO.S/	0.00	0.00	0.00	0.00	0.00	0.00	0.00	0.00	0.00	0.00	0.00	0.00	0.00
					2025	FISICO	0.00	1.00	0.00	0.00	0.00	0.00	0.00	0.00	0.00	0.00	0.00	0.00	1.00
						COSTEO.S/	0.00	0.00	0.00	0.00	0.00	0.00	0.00	0.00	0.00	0.00	0.00	0.00	0.00
					2026	FISICO	0.00	1.00	0.00	0.00	0.00	0.00	0.00	0.00	0.00	0.00	0.00	0.00	1.00
						COSTEO.S/	0.00	0.00	0.00	0.00	0.00	0.00	0.00	0.00	0.00	0.00	0.00	0.00	0.00
AOI30182600628	ACTUALIZACION DE INSTRUMENTO DE GESTION	250301 - PADRE ABAD	ACCION	Muy Alta	2024	FISICO	0.00	1.00	0.00	0.00	0.00	0.00	0.00	0.00	0.00	0.00	0.00	0.00	1.00
						COSTEO.S/	0.00	0.00	0.00	0.00	0.00	0.00	0.00	0.00	0.00	0.00	0.00	0.00	0.00
					2025	FISICO	0.00	1.00	0.00	0.00	0.00	0.00	0.00	0.00	0.00	0.00	0.00	0.00	1.00
						COSTEO.S/	0.00	0.00	0.00	0.00	0.00	0.00	0.00	0.00	0.00	0.00	0.00	0.00	0.00
					2026	FISICO	0.00	1.00	0.00	0.00	0.00	0.00	0.00	0.00	0.00	0.00	0.00	0.00	1.00
						COSTEO.S/	0.00	0.00	0.00	0.00	0.00	0.00	0.00	0.00	0.00	0.00	0.00	0.00	0.00
AOI30182600629	ATENDER LOS RECLAMOS OPORTUNOS PARA LA	250301 - PADRE ABAD	ACCION	Muy Alta	2024	FISICO	1.00	1.00	1.00	1.00	1.00	1.00	1.00	1.00	1.00	1.00	1.00	1.00	12.00
						COSTEO.S/	0.00	0.00	0.00	0.00	0.00	0.00	0.00	0.00	0.00	0.00	0.00	0.00	0.00

	CONTINUIDAD DEL SERVICIO.				2025	FISICO	1.00	1.00	1.00	1.00	1.00	1.00	1.00	1.00	1.00	1.00	1.00	1.00	12.00
						COSTEO.S/	0.00	0.00	0.00	0.00	0.00	0.00	0.00	0.00	0.00	0.00	0.00	0.00	0.00
					2026	FISICO	1.00	1.00	1.00	1.00	1.00	1.00	1.00	1.00	1.00	1.00	1.00	1.00	12.00
						COSTEO.S/	0.00	0.00	0.00	0.00	0.00	0.00	0.00	0.00	0.00	0.00	0.00	0.00	0.00
AOI30182600630	MATENIMIENTO Y SOSTENIBILIDAD DEL SISTEMA DE AGUA Y SANEMIENTO.	250301 - PADRE ABAD	ACCION	Muy Alta	2024	FISICO	1.00	1.00	1.00	1.00	1.00	1.00	1.00	1.00	1.00	1.00	1.00	1.00	12.00
						COSTEO.S/	0.00	0.00	0.00	0.00	0.00	0.00	0.00	0.00	0.00	0.00	0.00	0.00	0.00
					2025	FISICO	1.00	1.00	1.00	1.00	1.00	1.00	1.00	1.00	1.00	1.00	1.00	1.00	12.00
						COSTEO.S/	0.00	0.00	0.00	0.00	0.00	0.00	0.00	0.00	0.00	0.00	0.00	0.00	0.00
					2026	FISICO	1.00	1.00	1.00	1.00	1.00	1.00	1.00	1.00	1.00	1.00	1.00	1.00	12.00
						COSTEO.S/	0.00	0.00	0.00	0.00	0.00	0.00	0.00	0.00	0.00	0.00	0.00	0.00	0.00
AOI30182600676	OPERACION Y MANTENIMIENTO DE LOS SISTEMAS DE AGUA POTABLE.	250301 - PADRE ABAD	ACCION	Muy Alta	2024	FISICO	1.00	1.00	1.00	1.00	1.00	1.00	1.00	1.00	1.00	1.00	1.00	1.00	12.00
						COSTEO.S/	4,848.00	4,848.00	4,848.00	4,848.00	4,848.00	4,848.00	4,848.00	4,848.00	4,848.00	4,848.00	4,848.00	4,850.00	58,178.00
					2025	FISICO	1.00	1.00	1.00	1.00	1.00	1.00	1.00	1.00	1.00	1.00	1.00	1.00	12.00
						COSTEO.S/	4,848.00	4,848.00	4,848.00	4,848.00	4,848.00	4,848.00	4,848.00	4,848.00	4,848.00	4,848.00	4,848.00	4,850.00	58,178.00
					2026	FISICO	1.00	1.00	1.00	1.00	1.00	1.00	1.00	1.00	1.00	1.00	1.00	1.00	12.00
						COSTEO.S/	4,848.00	4,848.00	4,848.00	4,848.00	4,848.00	4,848.00	4,848.00	4,848.00	4,848.00	4,848.00	4,848.00	4,850.00	58,178.00

CENTRO DE COSTO: 16.05.01 - AREA TECNICA MUNICIPAL

DEI.03 - MEJORAR LAS CONDICIONES DE HABITABILIDAD EN LA PROVINCIA

AEI.03.01 - SANEAMIENTO BÁSICO CON CALIDAD EN BENEFICIO DE LA POBLACIÓN DE LA PROVINCIA

CODIGO	ACTIVIDAD OPERATIVA	UBIGEO	U.M.	PRIORIDAD	PERIODO MULTIANUAL	PROGRAMACION MENSUAL													TOTAL ANUAL
						META	01	02	03	04	05	06	07	08	09	10	11	12	
					2024	FISICO	1.00	1.00	1.00	1.00	1.00	1.00	1.00	1.00	1.00	1.00	1.00	1.00	12.00
						COSTEO.S/	5,876.00	5,876.00	5,877.00	5,877.00	5,877.00	5,877.00	5,877.00	5,877.00	5,877.00	5,877.00	5,877.00	5,877.00	70,522.00
AOI30182600631	FORTALECIMIENTO DE CAPACIDADES A PRESTADORES - ATM	250301 - PADRE ABAD	ACCION	Muy Alta	2025	FISICO	1.00	1.00	1.00	1.00	1.00	1.00	1.00	1.00	1.00	1.00	1.00	1.00	12.00
						COSTEO.S/	5,876.00	5,876.00	5,877.00	5,877.00	5,877.00	5,877.00	5,877.00	5,877.00	5,877.00	5,877.00	5,877.00	5,877.00	70,522.00
					2026	FISICO	1.00	1.00	1.00	1.00	1.00	1.00	1.00	1.00	1.00	1.00	1.00	1.00	12.00
						COSTEO.S/	5,876.00	5,876.00	5,877.00	5,877.00	5,877.00	5,877.00	5,877.00	5,877.00	5,877.00	5,877.00	5,877.00	5,877.00	70,522.00
					2024	FISICO	1.00	1.00	1.00	1.00	1.00	1.00	1.00	1.00	1.00	1.00	1.00	1.00	12.00
						COSTEO.S/	0.00	0.00	0.00	0.00	0.00	0.00	0.00	0.00	0.00	0.00	0.00	0.00	0.00
AOI30182600632	TALLERES DE CAPACITACION PARA EL FORTALECIMIENTO DE CAPACIDADES A LAS ORGANIZACIONES COMUNALES Y LAS JASS	250301 - PADRE ABAD	ACCION	Muy Alta	2025	FISICO	1.00	1.00	1.00	1.00	1.00	1.00	1.00	1.00	1.00	1.00	1.00	1.00	12.00
						COSTEO.S/	0.00	0.00	0.00	0.00	0.00	0.00	0.00	0.00	0.00	0.00	0.00	0.00	0.00
					2026	FISICO	1.00	1.00	1.00	1.00	1.00	1.00	1.00	1.00	1.00	1.00	1.00	1.00	12.00
						COSTEO.S/	0.00	0.00	0.00	0.00	0.00	0.00	0.00	0.00	0.00	0.00	0.00	0.00	0.00
					2024	FISICO	0.00	1.00	0.00	0.00	1.00	0.00	1.00	0.00	1.00	0.00	0.00	1.00	5.00
						COSTEO.S/	0.00	0.00	0.00	0.00	0.00	0.00	0.00	0.00	0.00	0.00	0.00	0.00	0.00
AOI30182600633	TALLER DE CAPACITACION PARA EL FORTALECIMIENTO DE CAPACIDADES A LOS OPERADORES DE SISTEMAS.	250301 - PADRE ABAD	ACCION	Muy Alta	2025	FISICO	0.00	1.00	0.00	0.00	1.00	0.00	1.00	0.00	1.00	0.00	0.00	1.00	5.00
						COSTEO.S/	0.00	0.00	0.00	0.00	0.00	0.00	0.00	0.00	0.00	0.00	0.00	0.00	0.00
					2026	FISICO	0.00	1.00	0.00	0.00	1.00	0.00	1.00	0.00	1.00	0.00	0.00	1.00	5.00
						COSTEO.S/	0.00	0.00	0.00	0.00	0.00	0.00	0.00	0.00	0.00	0.00	0.00	0.00	0.00
					2024	FISICO	0.00	1.00	0.00	0.00	0.00	0.00	0.00	0.00	0.00	0.00	0.00	0.00	1.00
						COSTEO.S/	0.00	0.00	0.00	0.00	0.00	0.00	0.00	0.00	0.00	0.00	0.00	0.00	0.00
AOI30182600634	SEGUIMIENTO Y EVALUACION A LOS SISTEMAS DE SANEAMIENTO	250301 - PADRE ABAD	ACCION	Muy Alta	2025	FISICO	0.00	1.00	0.00	0.00	0.00	0.00	0.00	0.00	0.00	0.00	0.00	0.00	1.00
						COSTEO.S/	0.00	0.00	0.00	0.00	0.00	0.00	0.00	0.00	0.00	0.00	0.00	0.00	0.00
					2026	FISICO	0.00	1.00	0.00	0.00	0.00	0.00	0.00	0.00	0.00	0.00	0.00	0.00	1.00
						COSTEO.S/	0.00	0.00	0.00	0.00	0.00	0.00	0.00	0.00	0.00	0.00	0.00	0.00	0.00
					2024	FISICO	0.00	0.00	1.00	1.00	1.00	1.00	1.00	1.00	1.00	1.00	1.00	1.00	10.00
						COSTEO.S/	0.00	0.00	0.00	0.00	0.00	0.00	0.00	0.00	0.00	0.00	0.00	0.00	0.00
AOI30182600635	CAPACITACIÓN EN EDUCACIÓN SANITARIA (PRACTICAS	250301 - PADRE ABAD	ACCION	Muy Alta	2025	FISICO	0.00	0.00	1.00	1.00	1.00	1.00	1.00	1.00	1.00	1.00	1.00	1.00	10.00

	SALUDABLES, BUEN USO E HIGIENE).					COSTEO.S/	0.00	0.00	0.00	0.00	0.00	0.00	0.00	0.00	0.00	0.00	0.00	0.00	0.00
					2026	FISICO	0.00	0.00	1.00	1.00	1.00	1.00	1.00	1.00	1.00	1.00	1.00	1.00	10.00
						COSTEO.S/	0.00	0.00	0.00	0.00	0.00	0.00	0.00	0.00	0.00	0.00	0.00	0.00	0.00
					2024	FISICO	1.00	1.00	1.00	1.00	1.00	1.00	1.00	1.00	1.00	1.00	1.00	1.00	12.00
						COSTEO.S/	8,146.00	8,146.00	8,146.00	8,146.00	8,146.00	8,146.00	8,146.00	8,146.00	8,146.00	8,147.00	8,148.00	8,148.00	97,757.00
AOI30182600675	POTABILIZACION Y OTRAS FORMAS DE DESINFECCION Y TRATAMIENTO	250301 - PADRE ABAD	ACCION	Muy Alta	2025	FISICO	1.00	1.00	1.00	1.00	1.00	1.00	1.00	1.00	1.00	1.00	1.00	1.00	12.00
						COSTEO.S/	8,146.00	8,146.00	8,146.00	8,146.00	8,146.00	8,146.00	8,146.00	8,146.00	8,146.00	8,147.00	8,148.00	8,148.00	97,757.00
					2026	FISICO	1.00	1.00	1.00	1.00	1.00	1.00	1.00	1.00	1.00	1.00	1.00	1.00	12.00
						COSTEO.S/	8,146.00	8,146.00	8,146.00	8,146.00	8,146.00	8,146.00	8,146.00	8,146.00	8,146.00	8,147.00	8,148.00	8,148.00	97,757.00

COSTEO TOTAL AÑO 2024 S/	1,644,960.00
COSTEO TOTAL AÑO 2025 S/	1,644,960.00
COSTEO TOTAL AÑO 2026 S/	1,644,960.00

FIRMA

U.M. = Unidad de Medida

MUNICIPALIDAD PROVINCIAL DE PADRE ABAD SECRETARIA GENERAL

MUNICIPALIDAD PROVINCIAL DE PADRE ABAD Vº Bº ALCALDIA AGUAYTIA

MUNICIPALIDAD PROVINCIAL DE PADRE ABAD Vº Bº Gerencia Municipal AGUAYTIA

MUNICIPALIDAD PROVINCIAL DE PADRE ABAD Vº Bº GERENCIA DE ASESORIA JURIDICA AGUAYTIA

MUNICIPALIDAD PROVINCIAL DE PADRE ABAD Vº Bº GERENCIA DE PLANEAMIENTO PRESUPUESTO Y RACIONALIZACION AGUAYTIA

Anexo B-4

PLAN OPERATIVO INSTITUCIONAL MULTIANUAL CON PROGRAMACIÓN FÍSICA Y COSTEO (Aprobado)

Año : 2024 - 2026

Periodo POI Multianual	2024 - 2026
Nivel de Gobierno	M - GOBIERNOS LOCALES
Sector	00 - MUNICIPALIDADES
Pliego	000 - MUNICIPALIDADES
Unidad Ejecutora	301826 - MUNICIPALIDAD PROVINCIAL DE PADRE ABAD - AGUAITIA

CENTRO DE COSTO: 16.05.00 - SUB GERENCIA DE GESTION DE SERVICIOS DE AGUA Y SANEAMIENTO

OEI.03 - MEJORAR LAS CONDICIONES DE HABITABILIDAD EN LA PROVINCIA

AEI.03.01 - SANEAMIENTO BÁSICO CON CALIDAD EN BENEFICIO DE LA POBLACIÓN DE LA PROVINCIA

CODIGO	ACTIVIDAD OPERATIVA	UBIGEO	U.M.	PRIORIDAD	PERIODO MULTIANUAL	PROGRAMACION MENSUAL													TOTAL ANUAL
						META	01	02	03	04	05	06	07	08	09	10	11	12	
AOI30182600422	BRINDAR SERVICIO DE AGUA POTABLE Y ALCANTARILLADO	250301 - PADRE ABAD	ACCION	Muy Alta	2024	FISICO	1.00	1.00	1.00	1.00	1.00	1.00	1.00	1.00	1.00	1.00	1.00	1.00	12.00
						COSTEO.S/	102,364.00	102,364.00	102,364.00	102,364.00	102,364.00	102,364.00	102,364.00	102,364.00	102,364.00	102,364.00	102,364.00	102,365.00	1,228,369.00
					2025	FISICO	1.00	1.00	1.00	1.00	1.00	1.00	1.00	1.00	1.00	1.00	1.00	1.00	12.00
						COSTEO.S/	102,364.00	102,364.00	102,364.00	102,364.00	102,364.00	102,364.00	102,364.00	102,364.00	102,364.00	102,364.00	102,364.00	102,365.00	1,228,369.00
					2026	FISICO	1.00	1.00	1.00	1.00	1.00	1.00	1.00	1.00	1.00	1.00	1.00	1.00	12.00
						COSTEO.S/	102,364.00	102,364.00	102,364.00	102,364.00	102,364.00	102,364.00	102,364.00	102,364.00	102,364.00	102,364.00	102,364.00	102,365.00	1,228,369.00
AOI30182600677	OPERACION Y MANTENIMIENTO DE LOS SISTEMAS DE DISPOSICION SANITARIA DE EXCRETAS.	250301 - PADRE ABAD	ACCION	Muy Alta	2024	FISICO	1.00	1.00	1.00	1.00	1.00	1.00	1.00	1.00	1.00	1.00	1.00	1.00	12.00
						COSTEO.S/	6,247.00	6,247.00	6,247.00	6,247.00	6,247.00	6,248.00	6,248.00	6,248.00	6,248.00	6,248.00	6,248.00	6,248.00	74,971.00
					2025	FISICO	1.00	1.00	1.00	1.00	1.00	1.00	1.00	1.00	1.00	1.00	1.00	1.00	12.00
						COSTEO.S/	6,247.00	6,247.00	6,247.00	6,247.00	6,247.00	6,248.00	6,248.00	6,248.00	6,248.00	6,248.00	6,248.00	6,248.00	74,971.00
					2026	FISICO	1.00	1.00	1.00	1.00	1.00	1.00	1.00	1.00	1.00	1.00	1.00	1.00	12.00
						COSTEO.S/	6,247.00	6,247.00	6,247.00	6,247.00	6,247.00	6,248.00	6,248.00	6,248.00	6,248.00	6,248.00	6,248.00	6,248.00	74,971.00
AOI30182600678	EDUCACION SANITARIA PARA HOGARES RURALES	250301 - PADRE ABAD	ACCION	Muy Alta	2024	FISICO	1.00	1.00	1.00	1.00	1.00	1.00	1.00	1.00	1.00	1.00	1.00	1.00	12.00
						COSTEO.S/	6,710.00	6,710.00	6,710.00	6,710.00	6,710.00	6,710.00	6,710.00	6,710.00	6,710.00	6,710.00	6,710.00	6,712.00	80,522.00
					2025	FISICO	1.00	1.00	1.00	1.00	1.00	1.00	1.00	1.00	1.00	1.00	1.00	1.00	12.00
						COSTEO.S/	6,710.00	6,710.00	6,710.00	6,710.00	6,710.00	6,710.00	6,710.00	6,710.00	6,710.00	6,710.00	6,710.00	6,712.00	80,522.00
					2026	FISICO	1.00	1.00	1.00	1.00	1.00	1.00	1.00	1.00	1.00	1.00	1.00	1.00	12.00
						COSTEO.S/	6,710.00	6,710.00	6,710.00	6,710.00	6,710.00	6,710.00	6,710.00	6,710.00	6,710.00	6,710.00	6,710.00	6,712.00	80,522.00
AOI30182600679	MONITOREO DE LA PRESTACION DE LOS SERVICIOS DE AGUA POTABLE Y DISPOSICION SANITARIA DE EXCRETAS PARA HOGARES CONCENTRADOS	250301 - PADRE ABAD	ACCION	Muy Alta	2024	FISICO	1.00	1.00	1.00	1.00	1.00	1.00	1.00	1.00	1.00	1.00	1.00	1.00	12.00
						COSTEO.S/	2,886.00	2,886.00	2,886.00	2,887.00	2,887.00	2,887.00	2,887.00	2,887.00	2,887.00	2,887.00	2,887.00	2,887.00	34,641.00
					2025	FISICO	1.00	1.00	1.00	1.00	1.00	1.00	1.00	1.00	1.00	1.00	1.00	1.00	12.00
						COSTEO.S/	2,886.00	2,886.00	2,886.00	2,887.00	2,887.00	2,887.00	2,887.00	2,887.00	2,887.00	2,887.00	2,887.00	2,887.00	34,641.00
					2026	FISICO	1.00	1.00	1.00	1.00	1.00	1.00	1.00	1.00	1.00	1.00	1.00	1.00	12.00
						COSTEO.S/	2,886.00	2,886.00	2,886.00	2,887.00	2,887.00	2,887.00	2,887.00	2,887.00	2,887.00	2,887.00	2,887.00	2,887.00	34,641.00

AEI.03.02 - CONEXIÓN DE AGUA POTABLE EN BENEFICIO DE LA POBLACIÓN DE LA PROVINCIA

CODIGO	ACTIVIDAD OPERATIVA	UBIGEO	U.M.	PRIORIDAD	PERIODO MULTIANUAL	PROGRAMACION MENSUAL													TOTAL ANUAL
						META	01	02	03	04	05	06	07	08	09	10	11	12	
AOI30182600621	MONITOREO DE LA PRESTACION DE LOS SERVICIOS DE AGUA POTABLE Y DISPOSICION SANITARIA DE EXCRETAS PARA HOGARES CONCENTRADOS.	250301 - PADRE ABAD	ACCION	Muy Alta	2024	FISICO	1.00	1.00	1.00	1.00	1.00	1.00	1.00	1.00	1.00	1.00	1.00	1.00	12.00
						COSTEO.S/	0.00	0.00	0.00	0.00	0.00	0.00	0.00	0.00	0.00	0.00	0.00	0.00	0.00
					2025	FISICO	1.00	1.00	1.00	1.00	1.00	1.00	1.00	1.00	1.00	1.00	1.00	1.00	12.00
						COSTEO.S/	0.00	0.00	0.00	0.00	0.00	0.00	0.00	0.00	0.00	0.00	0.00	0.00	0.00
					2026	FISICO	1.00	1.00	1.00	1.00	1.00	1.00	1.00	1.00	1.00	1.00	1.00	1.00	12.00
						COSTEO.S/	0.00	0.00	0.00	0.00	0.00	0.00	0.00	0.00	0.00	0.00	0.00	0.00	0.00

MUNICIPALIDAD PROVINCIAL DE PADRE ABAD SECRETARIA GENERAL AGUAYTIA
Vº Bº ALCALDIA MUNICIPALIDAD PROVINCIAL DE PADRE ABAD AGUAYTIA
Vº Bº Gerencia Municipal MUNICIPALIDAD PROVINCIAL DE PADRE ABAD AGUAYTIA
Vº Bº GERENCIA DE ASESORIA JURIDICA MUNICIPALIDAD PROVINCIAL DE PADRE ABAD AGUAYTIA
Vº Bº GERENCIA DE PLANEAMIENTO PRESUPUESTO Y RACIONALIZACION MUNICIPALIDAD PROVINCIAL DE PADRE ABAD AGUAYTIA

AOI30182600622	MEJORAR ELSISTEMA DE BOMBEO EN LA PLANTA DE CAPTACIÓN CON LA IMPLEMENTAICÓN DE NUEVOS EQUIPOS DE BOMBEO Y LINEA DE CONDUCCIÓN CON CAPACIDAD DE SUMINISTRAR AGUA NECESARIA DURANTE LOS MESES DE VERANO.	250301 - PADRE ABAD	ACCION	Muy Alta	2024	FISICO	1.00	1.00	1.00	0.00	0.00	0.00	0.00	0.00	0.00	0.00	0.00	0.00	3.00
						COSTEO.S/	0.00	0.00	0.00	0.00	0.00	0.00	0.00	0.00	0.00	0.00	0.00	0.00	0.00
					2025	FISICO	1.00	1.00	1.00	0.00	0.00	0.00	0.00	0.00	0.00	0.00	0.00	0.00	3.00
						COSTEO.S/	0.00	0.00	0.00	0.00	0.00	0.00	0.00	0.00	0.00	0.00	0.00	0.00	0.00
					2026	FISICO	1.00	1.00	1.00	0.00	0.00	0.00	0.00	0.00	0.00	0.00	0.00	0.00	3.00
						COSTEO.S/	0.00	0.00	0.00	0.00	0.00	0.00	0.00	0.00	0.00	0.00	0.00	0.00	0.00
AOI30182600623	TRATAMIENTO DEL AGUA A TRAVES DEL MÉTODO DE CLORACIÓN PARA BRINDAR AGUA SEGURA A LA POBLACIÓN	250301 - PADRE ABAD	ACCION	Muy Alta	2024	FISICO	1.00	1.00	1.00	1.00	1.00	1.00	1.00	1.00	1.00	1.00	1.00	1.00	12.00
						COSTEO.S/	0.00	0.00	0.00	0.00	0.00	0.00	0.00	0.00	0.00	0.00	0.00	0.00	0.00
					2025	FISICO	1.00	1.00	1.00	1.00	1.00	1.00	1.00	1.00	1.00	1.00	1.00	1.00	12.00
						COSTEO.S/	0.00	0.00	0.00	0.00	0.00	0.00	0.00	0.00	0.00	0.00	0.00	0.00	0.00
					2026	FISICO	1.00	1.00	1.00	1.00	1.00	1.00	1.00	1.00	1.00	1.00	1.00	1.00	12.00
						COSTEO.S/	0.00	0.00	0.00	0.00	0.00	0.00	0.00	0.00	0.00	0.00	0.00	0.00	0.00
AOI30182600624	MANTENIEMIENTO Y LIMPIEZA DE LA PLANTA DE TRATAMIENTO (ALTO SHAMBILLO) PARA MEJORAR LAS CONDICIONES DEL AGUA PARA SU TRATAMIENTO AGUA EN BUENAS CONDICIONES	250301 - PADRE ABAD	ACCION	Muy Alta	2024	FISICO	1.00	0.00	0.00	1.00	0.00	0.00	1.00	0.00	0.00	1.00	0.00	0.00	4.00
						COSTEO.S/	0.00	0.00	0.00	0.00	0.00	0.00	0.00	0.00	0.00	0.00	0.00	0.00	0.00
					2025	FISICO	1.00	0.00	0.00	1.00	0.00	0.00	1.00	0.00	0.00	1.00	0.00	0.00	4.00
						COSTEO.S/	0.00	0.00	0.00	0.00	0.00	0.00	0.00	0.00	0.00	0.00	0.00	0.00	0.00
					2026	FISICO	1.00	0.00	0.00	1.00	0.00	0.00	1.00	0.00	0.00	1.00	0.00	0.00	4.00
						COSTEO.S/	0.00	0.00	0.00	0.00	0.00	0.00	0.00	0.00	0.00	0.00	0.00	0.00	0.00
AOI30182600625	MANTENIENTO LIMPIEZA Y DESINFECCION DE LOS RESERVORIOS SECTOR MARINA Y PORTAL AGUAYTIA	250301 - PADRE ABAD	ACCION	Muy Alta	2024	FISICO	1.00	0.00	0.00	1.00	0.00	0.00	1.00	0.00	0.00	1.00	0.00	0.00	4.00
						COSTEO.S/	0.00	0.00	0.00	0.00	0.00	0.00	0.00	0.00	0.00	0.00	0.00	0.00	0.00
					2025	FISICO	1.00	0.00	0.00	1.00	0.00	0.00	1.00	0.00	0.00	1.00	0.00	0.00	4.00
						COSTEO.S/	0.00	0.00	0.00	0.00	0.00	0.00	0.00	0.00	0.00	0.00	0.00	0.00	0.00
					2026	FISICO	1.00	0.00	0.00	1.00	0.00	0.00	1.00	0.00	0.00	1.00	0.00	0.00	4.00
						COSTEO.S/	0.00	0.00	0.00	0.00	0.00	0.00	0.00	0.00	0.00	0.00	0.00	0.00	0.00
AOI30182600626	ACTUALIZACIÓN DEL REGISTRO FISICO Y DIGITAL DEL PADRON DE USUARIOS PERIODO 2023-2026 PARA GENERAR UNA BASE DE DATOS.	250301 - PADRE ABAD	ACCION	Muy Alta	2024	FISICO	1.00	1.00	1.00	1.00	1.00	1.00	1.00	1.00	1.00	1.00	1.00	1.00	12.00
						COSTEO.S/	0.00	0.00	0.00	0.00	0.00	0.00	0.00	0.00	0.00	0.00	0.00	0.00	0.00
					2025	FISICO	1.00	1.00	1.00	1.00	1.00	1.00	1.00	1.00	1.00	1.00	1.00	1.00	12.00
						COSTEO.S/	0.00	0.00	0.00	0.00	0.00	0.00	0.00	0.00	0.00	0.00	0.00	0.00	0.00
					2026	FISICO	1.00	1.00	1.00	1.00	1.00	1.00	1.00	1.00	1.00	1.00	1.00	1.00	12.00
						COSTEO.S/	0.00	0.00	0.00	0.00	0.00	0.00	0.00	0.00	0.00	0.00	0.00	0.00	0.00
AOI30182600627	IMPLEMENTACIÓN DE UN SISTEMA TECNOLOGICO (SOFTWARE) PARA EL RTEGISTRO Y CONTROL DE LAS RECAUDACION CONTROL DE OPERACION Y RECAUDACION DEL SERVICIO	250301 - PADRE ABAD	ACCION	Muy Alta	2024	FISICO	0.00	1.00	0.00	0.00	0.00	0.00	0.00	0.00	0.00	0.00	0.00	0.00	1.00
						COSTEO.S/	0.00	0.00	0.00	0.00	0.00	0.00	0.00	0.00	0.00	0.00	0.00	0.00	0.00
					2025	FISICO	0.00	1.00	0.00	0.00	0.00	0.00	0.00	0.00	0.00	0.00	0.00	0.00	1.00
						COSTEO.S/	0.00	0.00	0.00	0.00	0.00	0.00	0.00	0.00	0.00	0.00	0.00	0.00	0.00
					2026	FISICO	0.00	1.00	0.00	0.00	0.00	0.00	0.00	0.00	0.00	0.00	0.00	0.00	1.00
						COSTEO.S/	0.00	0.00	0.00	0.00	0.00	0.00	0.00	0.00	0.00	0.00	0.00	0.00	0.00
AOI30182600628	ACTUALIZACION DE INSTRUMENTO DE GESTION	250301 - PADRE ABAD	ACCION	Muy Alta	2024	FISICO	0.00	1.00	0.00	0.00	0.00	0.00	0.00	0.00	0.00	0.00	0.00	0.00	1.00
						COSTEO.S/	0.00	0.00	0.00	0.00	0.00	0.00	0.00	0.00	0.00	0.00	0.00	0.00	0.00
					2025	FISICO	0.00	1.00	0.00	0.00	0.00	0.00	0.00	0.00	0.00	0.00	0.00	0.00	1.00
						COSTEO.S/	0.00	0.00	0.00	0.00	0.00	0.00	0.00	0.00	0.00	0.00	0.00	0.00	0.00
					2026	FISICO	0.00	1.00	0.00	0.00	0.00	0.00	0.00	0.00	0.00	0.00	0.00	0.00	1.00
						COSTEO.S/	0.00	0.00	0.00	0.00	0.00	0.00	0.00	0.00	0.00	0.00	0.00	0.00	0.00
AOI30182600629	ATENDER LOS RECLAMOS OPORTUNOS PARA LA	250301 - PADRE ABAD	ACCION	Muy Alta	2024	FISICO	1.00	1.00	1.00	1.00	1.00	1.00	1.00	1.00	1.00	1.00	1.00	1.00	12.00
						COSTEO.S/	0.00	0.00	0.00	0.00	0.00	0.00	0.00	0.00	0.00	0.00	0.00	0.00	0.00

MUNICIPALIDAD PROVINCIAL DE PADRE ABAD SECRETARIA GENERAL
MUNICIPALIDAD PROVINCIAL DE PADRE ABAD Vº Bº ALCALDIA AGUAYTIA
MUNICIPALIDAD PROVINCIAL DE PADRE ABAD Vº Bº Gerencia Municipal AGUAYTIA
MUNICIPALIDAD PROVINCIAL DE PADRE ABAD Vº Bº GERENCIA DE ASESORIA JURIDICA AGUAYTIA
MUNICIPALIDAD PROVINCIAL DE PADRE ABAD Vº Bº GERENCIA DE PLANEAMIENTO PRESUPUESTO Y RACIONALIZACION AGUAYTIA

	CONTINUIDAD DEL SERVICIO.				2025	FISICO	1.00	1.00	1.00	1.00	1.00	1.00	1.00	1.00	1.00	1.00	1.00	1.00	12.00
						COSTEO.S/	0.00	0.00	0.00	0.00	0.00	0.00	0.00	0.00	0.00	0.00	0.00	0.00	0.00
					2026	FISICO	1.00	1.00	1.00	1.00	1.00	1.00	1.00	1.00	1.00	1.00	1.00	1.00	12.00
						COSTEO.S/	0.00	0.00	0.00	0.00	0.00	0.00	0.00	0.00	0.00	0.00	0.00	0.00	0.00
					2024	FISICO	1.00	1.00	1.00	1.00	1.00	1.00	1.00	1.00	1.00	1.00	1.00	1.00	12.00
						COSTEO.S/	0.00	0.00	0.00	0.00	0.00	0.00	0.00	0.00	0.00	0.00	0.00	0.00	0.00
AOI30182600630	MATENIMIENTO Y SOSTENIBILIDAD DEL SISTEMA DE AGUA Y SANEMIENTO.	250301 - PADRE ABAD	ACCION	Muy Alta	2025	FISICO	1.00	1.00	1.00	1.00	1.00	1.00	1.00	1.00	1.00	1.00	1.00	1.00	12.00
						COSTEO.S/	0.00	0.00	0.00	0.00	0.00	0.00	0.00	0.00	0.00	0.00	0.00	0.00	0.00
					2026	FISICO	1.00	1.00	1.00	1.00	1.00	1.00	1.00	1.00	1.00	1.00	1.00	1.00	12.00
						COSTEO.S/	0.00	0.00	0.00	0.00	0.00	0.00	0.00	0.00	0.00	0.00	0.00	0.00	0.00
					2024	FISICO	1.00	1.00	1.00	1.00	1.00	1.00	1.00	1.00	1.00	1.00	1.00	1.00	12.00
						COSTEO.S/	4,848.00	4,848.00	4,848.00	4,848.00	4,848.00	4,848.00	4,848.00	4,848.00	4,848.00	4,848.00	4,848.00	4,850.00	58,178.00
AOI30182600676	OPERACION Y MANTENIMIENTO DE LOS SISTEMAS DE AGUA POTABLE.	250301 - PADRE ABAD	ACCION	Muy Alta	2025	FISICO	1.00	1.00	1.00	1.00	1.00	1.00	1.00	1.00	1.00	1.00	1.00	1.00	12.00
						COSTEO.S/	4,848.00	4,848.00	4,848.00	4,848.00	4,848.00	4,848.00	4,848.00	4,848.00	4,848.00	4,848.00	4,848.00	4,850.00	58,178.00
					2026	FISICO	1.00	1.00	1.00	1.00	1.00	1.00	1.00	1.00	1.00	1.00	1.00	1.00	12.00
						COSTEO.S/	4,848.00	4,848.00	4,848.00	4,848.00	4,848.00	4,848.00	4,848.00	4,848.00	4,848.00	4,848.00	4,848.00	4,850.00	58,178.00

CENTRO DE COSTO: 16.05.01 - AREA TECNICA MUNICIPAL

OEI.03 - MEJORAR LAS CONDICIONES DE HABITABILIDAD EN LA PROVINCIA

AEI.03.01 - SANEAMIENTO BÁSICO CON CALIDAD EN BENEFICIO DE LA POBLACIÓN DE LA PROVINCIA

	CODIGO	ACTIVIDAD OPERATIVA	UBIGEO	U.M.	PRIORIDAD	PERIODO MULTIANUAL	PROGRAMACION MENSUAL													TOTAL ANUAL
							META	01	02	03	04	05	06	07	08	09	10	11	12	
						2024	FISICO	1.00	1.00	1.00	1.00	1.00	1.00	1.00	1.00	1.00	1.00	1.00	1.00	12.00
							COSTEO.S/	5,876.00	5,876.00	5,877.00	5,877.00	5,877.00	5,877.00	5,877.00	5,877.00	5,877.00	5,877.00	5,877.00	5,877.00	70,522.00
	AOI30182600631	FORTALECIMIENTO DE CAPACIDADES A PRESTADORES - ATM	250301 - PADRE ABAD	ACCION	Muy Alta	2025	FISICO	1.00	1.00	1.00	1.00	1.00	1.00	1.00	1.00	1.00	1.00	1.00	1.00	12.00
							COSTEO.S/	5,876.00	5,876.00	5,877.00	5,877.00	5,877.00	5,877.00	5,877.00	5,877.00	5,877.00	5,877.00	5,877.00	5,877.00	70,522.00
						2026	FISICO	1.00	1.00	1.00	1.00	1.00	1.00	1.00	1.00	1.00	1.00	1.00	1.00	12.00
							COSTEO.S/	5,876.00	5,876.00	5,877.00	5,877.00	5,877.00	5,877.00	5,877.00	5,877.00	5,877.00	5,877.00	5,877.00	5,877.00	70,522.00
						2024	FISICO	1.00	1.00	1.00	1.00	1.00	1.00	1.00	1.00	1.00	1.00	1.00	1.00	12.00
							COSTEO.S/	0.00	0.00	0.00	0.00	0.00	0.00	0.00	0.00	0.00	0.00	0.00	0.00	0.00
	AOI30182600632	TALLERES DE CAPACITACION PARA EL FORTALECIMIENTO DE CAPACIDADES A LAS ORGANIZACIONES COMUNALES Y LAS JASS	250301 - PADRE ABAD	ACCION	Muy Alta	2025	FISICO	1.00	1.00	1.00	1.00	1.00	1.00	1.00	1.00	1.00	1.00	1.00	1.00	12.00
							COSTEO.S/	0.00	0.00	0.00	0.00	0.00	0.00	0.00	0.00	0.00	0.00	0.00	0.00	0.00
						2026	FISICO	1.00	1.00	1.00	1.00	1.00	1.00	1.00	1.00	1.00	1.00	1.00	1.00	12.00
							COSTEO.S/	0.00	0.00	0.00	0.00	0.00	0.00	0.00	0.00	0.00	0.00	0.00	0.00	0.00
						2024	FISICO	0.00	1.00	0.00	0.00	1.00	0.00	1.00	0.00	1.00	0.00	0.00	1.00	5.00
							COSTEO.S/	0.00	0.00	0.00	0.00	0.00	0.00	0.00	0.00	0.00	0.00	0.00	0.00	0.00
	AOI30182600633	TALLER DE CAPACITACION PARA EL FORTALECIMIENTO DE CAPACIDADES A LOS OPERADORES DE SISTEMAS.	250301 - PADRE ABAD	ACCION	Muy Alta	2025	FISICO	0.00	1.00	0.00	0.00	1.00	0.00	1.00	0.00	1.00	0.00	0.00	1.00	5.00
							COSTEO.S/	0.00	0.00	0.00	0.00	0.00	0.00	0.00	0.00	0.00	0.00	0.00	0.00	0.00
						2026	FISICO	0.00	1.00	0.00	0.00	1.00	0.00	1.00	0.00	1.00	0.00	0.00	1.00	5.00
							COSTEO.S/	0.00	0.00	0.00	0.00	0.00	0.00	0.00	0.00	0.00	0.00	0.00	0.00	0.00
						2024	FISICO	0.00	1.00	0.00	0.00	0.00	0.00	0.00	0.00	0.00	0.00	0.00	0.00	1.00
							COSTEO.S/	0.00	0.00	0.00	0.00	0.00	0.00	0.00	0.00	0.00	0.00	0.00	0.00	0.00
	AOI30182600634	SEGUIMIENTO Y EVALUACION A LOS SISTEMAS DE SANEAMIENTO	250301 - PADRE ABAD	ACCION	Muy Alta	2025	FISICO	0.00	1.00	0.00	0.00	0.00	0.00	0.00	0.00	0.00	0.00	0.00	0.00	1.00
							COSTEO.S/	0.00	0.00	0.00	0.00	0.00	0.00	0.00	0.00	0.00	0.00	0.00	0.00	0.00
						2026	FISICO	0.00	1.00	0.00	0.00	0.00	0.00	0.00	0.00	0.00	0.00	0.00	0.00	1.00
							COSTEO.S/	0.00	0.00	0.00	0.00	0.00	0.00	0.00	0.00	0.00	0.00	0.00	0.00	0.00
						2024	FISICO	0.00	0.00	1.00	1.00	1.00	1.00	1.00	1.00	1.00	1.00	1.00	1.00	10.00
							COSTEO.S/	0.00	0.00	0.00	0.00	0.00	0.00	0.00	0.00	0.00	0.00	0.00	0.00	0.00
	AOI30182600635	CAPACITACIÓN EN EDUCACIÓN SANITARIA (PRACTICAS	250301 - PADRE ABAD	ACCION	Muy Alta	2025	FISICO	0.00	0.00	1.00	1.00	1.00	1.00	1.00	1.00	1.00	1.00	1.00	1.00	10.00

	SALUDABLES, BUEN USO E HIGIENE).					COSTEO.S/	0.00	0.00	0.00	0.00	0.00	0.00	0.00	0.00	0.00	0.00	0.00	0.00	0.00
						FISICO	0.00	0.00	1.00	1.00	1.00	1.00	1.00	1.00	1.00	1.00	1.00	1.00	10.00
					2026	COSTEO.S/	0.00	0.00	0.00	0.00	0.00	0.00	0.00	0.00	0.00	0.00	0.00	0.00	0.00
						FISICO	1.00	1.00	1.00	1.00	1.00	1.00	1.00	1.00	1.00	1.00	1.00	1.00	12.00
					2024	COSTEO.S/	8,146.00	8,146.00	8,146.00	8,146.00	8,146.00	8,146.00	8,146.00	8,146.00	8,146.00	8,147.00	8,148.00	8,148.00	97,757.00
						FISICO	1.00	1.00	1.00	1.00	1.00	1.00	1.00	1.00	1.00	1.00	1.00	1.00	12.00
AOI30182600675	POTABILIZACION Y OTRAS FORMAS DE DESINFECCION Y TRATAMIENTO	250301 - PADRE ABAD	ACCION	Muy Alta	2025	COSTEO.S/	8,146.00	8,146.00	8,146.00	8,146.00	8,146.00	8,146.00	8,146.00	8,146.00	8,146.00	8,147.00	8,148.00	8,148.00	97,757.00
						FISICO	1.00	1.00	1.00	1.00	1.00	1.00	1.00	1.00	1.00	1.00	1.00	1.00	12.00
					2026	COSTEO.S/	8,146.00	8,146.00	8,146.00	8,146.00	8,146.00	8,146.00	8,146.00	8,146.00	8,146.00	8,147.00	8,148.00	8,148.00	97,757.00

COSTEO TOTAL AÑO 2024 S/	1,644,960.00
COSTEO TOTAL AÑO 2025 S/	1,644,960.00
COSTEO TOTAL AÑO 2026 S/	1,644,960.00

U.M. = Unidad de Medida

FIRMA

MUNICIPALIDAD PROVINCIAL DE PADRE ABAD SECRETARIA GENERAL

MUNICIPALIDAD PROVINCIAL DE PADRE ABAD Vº Bº ALCALDIA AGUAYTIA

MUNICIPALIDAD PROVINCIAL DE PADRE ABAD Vº Bº Gerencia Municipal AGUAYTIA

MUNICIPALIDAD PROVINCIAL DE PADRE ABAD Vº Bº GERENCIA DE ASESORIA JURIDICA AGUAYTIA

MUNICIPALIDAD PROVINCIAL DE PADRE ABAD Vº Bº GERENCIA DE PLANEAMIENTO PRESUPUESTO Y RACIONALIZACION AGUAYTIA

Anexo B-4

PLAN OPERATIVO INSTITUCIONAL MULTIANUAL CON PROGRAMACIÓN FÍSICA Y COSTEO (Aprobado)

Año : 2024 - 2026

Periodo POI Multianual	2024 - 2026
Nivel de Gobierno	M - GOBIERNOS LOCALES
Sector	00 - MUNICIPALIDADES
Pliego	000 - MUNICIPALIDADES
Unidad Ejecutora	301826 - MUNICIPALIDAD PROVINCIAL DE PADRE ABAD - AGUAITIA

CENTRO DE COSTO: 16.05.00 - SUB GERENCIA DE GESTION DE SERVICIOS DE AGUA Y SANEAMIENTO

OEI.03 - MEJORAR LAS CONDICIONES DE HABITABILIDAD EN LA PROVINCIA

AEI.03.01 - SANEAMIENTO BÁSICO CON CALIDAD EN BENEFICIO DE LA POBLACIÓN DE LA PROVINCIA

CODIGO	ACTIVIDAD OPERATIVA	UBIGEO	U.M.	PRIORIDAD	PERIODO MULTIANUAL	PROGRAMACION MENSUAL													TOTAL ANUAL
						META	01	02	03	04	05	06	07	08	09	10	11	12	
AOI30182600422	BRINDAR SERVICIO DE AGUA POTABLE Y ALCANTARILLADO	250301 - PADRE ABAD	ACCION	Muy Alta	2024	FISICO	1.00	1.00	1.00	1.00	1.00	1.00	1.00	1.00	1.00	1.00	1.00	1.00	12.00
						COSTEO.S/	102,364.00	102,364.00	102,364.00	102,364.00	102,364.00	102,364.00	102,364.00	102,364.00	102,364.00	102,364.00	102,364.00	102,365.00	1,228,369.00
					2025	FISICO	1.00	1.00	1.00	1.00	1.00	1.00	1.00	1.00	1.00	1.00	1.00	1.00	12.00
						COSTEO.S/	102,364.00	102,364.00	102,364.00	102,364.00	102,364.00	102,364.00	102,364.00	102,364.00	102,364.00	102,364.00	102,364.00	102,365.00	1,228,369.00
					2026	FISICO	1.00	1.00	1.00	1.00	1.00	1.00	1.00	1.00	1.00	1.00	1.00	1.00	12.00
						COSTEO.S/	102,364.00	102,364.00	102,364.00	102,364.00	102,364.00	102,364.00	102,364.00	102,364.00	102,364.00	102,364.00	102,364.00	102,365.00	1,228,369.00
AOI30182600677	OPERACION Y MANTENIMIENTO DE LOS SISTEMAS DE DISPOSICION SANITARIA DE EXCRETAS.	250301 - PADRE ABAD	ACCION	Muy Alta	2024	FISICO	1.00	1.00	1.00	1.00	1.00	1.00	1.00	1.00	1.00	1.00	1.00	1.00	12.00
						COSTEO.S/	6,247.00	6,247.00	6,247.00	6,247.00	6,247.00	6,248.00	6,248.00	6,248.00	6,248.00	6,248.00	6,248.00	6,248.00	74,971.00
					2025	FISICO	1.00	1.00	1.00	1.00	1.00	1.00	1.00	1.00	1.00	1.00	1.00	1.00	12.00
						COSTEO.S/	6,247.00	6,247.00	6,247.00	6,247.00	6,247.00	6,248.00	6,248.00	6,248.00	6,248.00	6,248.00	6,248.00	6,248.00	74,971.00
					2026	FISICO	1.00	1.00	1.00	1.00	1.00	1.00	1.00	1.00	1.00	1.00	1.00	1.00	12.00
						COSTEO.S/	6,247.00	6,247.00	6,247.00	6,247.00	6,247.00	6,248.00	6,248.00	6,248.00	6,248.00	6,248.00	6,248.00	6,248.00	74,971.00
AOI30182600678	EDUCACION SANITARIA PARA HOGARES RURALES	250301 - PADRE ABAD	ACCION	Muy Alta	2024	FISICO	1.00	1.00	1.00	1.00	1.00	1.00	1.00	1.00	1.00	1.00	1.00	1.00	12.00
						COSTEO.S/	6,710.00	6,710.00	6,710.00	6,710.00	6,710.00	6,710.00	6,710.00	6,710.00	6,710.00	6,710.00	6,710.00	6,712.00	80,522.00
					2025	FISICO	1.00	1.00	1.00	1.00	1.00	1.00	1.00	1.00	1.00	1.00	1.00	1.00	12.00
						COSTEO.S/	6,710.00	6,710.00	6,710.00	6,710.00	6,710.00	6,710.00	6,710.00	6,710.00	6,710.00	6,710.00	6,710.00	6,712.00	80,522.00
					2026	FISICO	1.00	1.00	1.00	1.00	1.00	1.00	1.00	1.00	1.00	1.00	1.00	1.00	12.00
						COSTEO.S/	6,710.00	6,710.00	6,710.00	6,710.00	6,710.00	6,710.00	6,710.00	6,710.00	6,710.00	6,710.00	6,710.00	6,712.00	80,522.00
AOI30182600679	MONITOREO DE LA PRESTACION DE LOS SERVICIOS DE AGUA POTABLE Y DISPOSICION SANITARIA DE EXCRETAS PARA HOGARES CONCENTRADOS	250301 - PADRE ABAD	ACCION	Muy Alta	2024	FISICO	1.00	1.00	1.00	1.00	1.00	1.00	1.00	1.00	1.00	1.00	1.00	1.00	12.00
						COSTEO.S/	2,886.00	2,886.00	2,886.00	2,887.00	2,887.00	2,887.00	2,887.00	2,887.00	2,887.00	2,887.00	2,887.00	2,887.00	34,641.00
					2025	FISICO	1.00	1.00	1.00	1.00	1.00	1.00	1.00	1.00	1.00	1.00	1.00	1.00	12.00
						COSTEO.S/	2,886.00	2,886.00	2,886.00	2,887.00	2,887.00	2,887.00	2,887.00	2,887.00	2,887.00	2,887.00	2,887.00	2,887.00	34,641.00
					2026	FISICO	1.00	1.00	1.00	1.00	1.00	1.00	1.00	1.00	1.00	1.00	1.00	1.00	12.00
						COSTEO.S/	2,886.00	2,886.00	2,886.00	2,887.00	2,887.00	2,887.00	2,887.00	2,887.00	2,887.00	2,887.00	2,887.00	2,887.00	34,641.00

AEI.03.02 - CONEXIÓN DE AGUA POTABLE EN BENEFICIO DE LA POBLACIÓN DE LA PROVINCIA

CODIGO	ACTIVIDAD OPERATIVA	UBIGEO	U.M.	PRIORIDAD	PERIODO MULTIANUAL	PROGRAMACION MENSUAL													TOTAL ANUAL
						META	01	02	03	04	05	06	07	08	09	10	11	12	
AOI30182600621	MONITOREO DE LA PRESTACION DE LOS SERVICIOS DE AGUA POTABLE Y DISPOSICION SANITARIA DE EXCRETAS PARA HOGARES CONCENTRADOS.	250301 - PADRE ABAD	ACCION	Muy Alta	2024	FISICO	1.00	1.00	1.00	1.00	1.00	1.00	1.00	1.00	1.00	1.00	1.00	1.00	12.00
						COSTEO.S/	0.00	0.00	0.00	0.00	0.00	0.00	0.00	0.00	0.00	0.00	0.00	0.00	0.00
					2025	FISICO	1.00	1.00	1.00	1.00	1.00	1.00	1.00	1.00	1.00	1.00	1.00	1.00	12.00
						COSTEO.S/	0.00	0.00	0.00	0.00	0.00	0.00	0.00	0.00	0.00	0.00	0.00	0.00	0.00
					2026	FISICO	1.00	1.00	1.00	1.00	1.00	1.00	1.00	1.00	1.00	1.00	1.00	1.00	12.00
						COSTEO.S/	0.00	0.00	0.00	0.00	0.00	0.00	0.00	0.00	0.00	0.00	0.00	0.00	0.00

AOI30182600622	MEJORAR ELSISTEMA DE BOMBEO EN LA PLANTA DE CAPTACIÓN CON LA IMPLEMENTAICÓN DE NUEVOS EQUIPOS DE BOMBEO Y LINEA DE CONDUCCIÓN CON CAPACIDAD DE SUMINISTRAR AGUA NECESARIA DURANTE LOS MESES DE VERANO.	250301 - PADRE ABAD	ACCION	Muy Alta	2024	FISICO	1.00	1.00	1.00	0.00	0.00	0.00	0.00	0.00	0.00	0.00	0.00	0.00	3.00
						COSTEO.S/	0.00	0.00	0.00	0.00	0.00	0.00	0.00	0.00	0.00	0.00	0.00	0.00	0.00
					2025	FISICO	1.00	1.00	1.00	0.00	0.00	0.00	0.00	0.00	0.00	0.00	0.00	0.00	3.00
						COSTEO.S/	0.00	0.00	0.00	0.00	0.00	0.00	0.00	0.00	0.00	0.00	0.00	0.00	0.00
					2026	FISICO	1.00	1.00	1.00	0.00	0.00	0.00	0.00	0.00	0.00	0.00	0.00	0.00	3.00
						COSTEO.S/	0.00	0.00	0.00	0.00	0.00	0.00	0.00	0.00	0.00	0.00	0.00	0.00	0.00
AOI30182600623	TRATAMIENTO DEL AGUA A TRAVES DEL MÉTODO DE CLORACIÓN PARA BRINDAR AGUA SEGURA A LA POBLACIÓN	250301 - PADRE ABAD	ACCION	Muy Alta	2024	FISICO	1.00	1.00	1.00	1.00	1.00	1.00	1.00	1.00	1.00	1.00	1.00	1.00	12.00
						COSTEO.S/	0.00	0.00	0.00	0.00	0.00	0.00	0.00	0.00	0.00	0.00	0.00	0.00	0.00
					2025	FISICO	1.00	1.00	1.00	1.00	1.00	1.00	1.00	1.00	1.00	1.00	1.00	1.00	12.00
						COSTEO.S/	0.00	0.00	0.00	0.00	0.00	0.00	0.00	0.00	0.00	0.00	0.00	0.00	0.00
					2026	FISICO	1.00	1.00	1.00	1.00	1.00	1.00	1.00	1.00	1.00	1.00	1.00	1.00	12.00
						COSTEO.S/	0.00	0.00	0.00	0.00	0.00	0.00	0.00	0.00	0.00	0.00	0.00	0.00	0.00
AOI30182600624	MANTENIEMIENTO Y LIMPIEZA DE LA PLANTA DE TRATAMIENTO (ALTO SHAMBILLO) PARA MEJORAR LAS CONDICIONES DEL AGUA PARA SU TRATAMIENTO AGUA EN BUENAS CONDICIONES	250301 - PADRE ABAD	ACCION	Muy Alta	2024	FISICO	1.00	0.00	0.00	1.00	0.00	0.00	1.00	0.00	0.00	1.00	0.00	0.00	4.00
						COSTEO.S/	0.00	0.00	0.00	0.00	0.00	0.00	0.00	0.00	0.00	0.00	0.00	0.00	0.00
					2025	FISICO	1.00	0.00	0.00	1.00	0.00	0.00	1.00	0.00	0.00	1.00	0.00	0.00	4.00
						COSTEO.S/	0.00	0.00	0.00	0.00	0.00	0.00	0.00	0.00	0.00	0.00	0.00	0.00	0.00
					2026	FISICO	1.00	0.00	0.00	1.00	0.00	0.00	1.00	0.00	0.00	1.00	0.00	0.00	4.00
						COSTEO.S/	0.00	0.00	0.00	0.00	0.00	0.00	0.00	0.00	0.00	0.00	0.00	0.00	0.00
AOI30182600625	MANTENIENTO LIMPIEZA Y DESINFECCION DE LOS RESERVORIOS SECTOR MARINA Y PORTAL AGUAYTIA	250301 - PADRE ABAD	ACCION	Muy Alta	2024	FISICO	1.00	0.00	0.00	1.00	0.00	0.00	1.00	0.00	0.00	1.00	0.00	0.00	4.00
						COSTEO.S/	0.00	0.00	0.00	0.00	0.00	0.00	0.00	0.00	0.00	0.00	0.00	0.00	0.00
					2025	FISICO	1.00	0.00	0.00	1.00	0.00	0.00	1.00	0.00	0.00	1.00	0.00	0.00	4.00
						COSTEO.S/	0.00	0.00	0.00	0.00	0.00	0.00	0.00	0.00	0.00	0.00	0.00	0.00	0.00
					2026	FISICO	1.00	0.00	0.00	1.00	0.00	0.00	1.00	0.00	0.00	1.00	0.00	0.00	4.00
						COSTEO.S/	0.00	0.00	0.00	0.00	0.00	0.00	0.00	0.00	0.00	0.00	0.00	0.00	0.00
AOI30182600626	ACTUALIZACIÓN DEL REGISTRO FISICO Y DIGITAL DEL PADRON DE USUARIOS PERIODO 2023-2026 PARA GENERAR UNA BASE DE DATOS.	250301 - PADRE ABAD	ACCION	Muy Alta	2024	FISICO	1.00	1.00	1.00	1.00	1.00	1.00	1.00	1.00	1.00	1.00	1.00	1.00	12.00
						COSTEO.S/	0.00	0.00	0.00	0.00	0.00	0.00	0.00	0.00	0.00	0.00	0.00	0.00	0.00
					2025	FISICO	1.00	1.00	1.00	1.00	1.00	1.00	1.00	1.00	1.00	1.00	1.00	1.00	12.00
						COSTEO.S/	0.00	0.00	0.00	0.00	0.00	0.00	0.00	0.00	0.00	0.00	0.00	0.00	0.00
					2026	FISICO	1.00	1.00	1.00	1.00	1.00	1.00	1.00	1.00	1.00	1.00	1.00	1.00	12.00
						COSTEO.S/	0.00	0.00	0.00	0.00	0.00	0.00	0.00	0.00	0.00	0.00	0.00	0.00	0.00
AOI30182600627	IMPLEMENTACIÓN DE UN SISTEMA TECNOLOGICO (SOFTWARE) PARA EL RTEGISTRO Y CONTROL DE LAS RECAUDACION CONTROL DE OPERACION Y RECAUDACION DEL SERVICIO	250301 - PADRE ABAD	ACCION	Muy Alta	2024	FISICO	0.00	1.00	0.00	0.00	0.00	0.00	0.00	0.00	0.00	0.00	0.00	0.00	1.00
						COSTEO.S/	0.00	0.00	0.00	0.00	0.00	0.00	0.00	0.00	0.00	0.00	0.00	0.00	0.00
					2025	FISICO	0.00	1.00	0.00	0.00	0.00	0.00	0.00	0.00	0.00	0.00	0.00	0.00	1.00
						COSTEO.S/	0.00	0.00	0.00	0.00	0.00	0.00	0.00	0.00	0.00	0.00	0.00	0.00	0.00
					2026	FISICO	0.00	1.00	0.00	0.00	0.00	0.00	0.00	0.00	0.00	0.00	0.00	0.00	1.00
						COSTEO.S/	0.00	0.00	0.00	0.00	0.00	0.00	0.00	0.00	0.00	0.00	0.00	0.00	0.00
AOI30182600628	ACTUALIZACION DE INSTRUMENTO DE GESTION	250301 - PADRE ABAD	ACCION	Muy Alta	2024	FISICO	0.00	1.00	0.00	0.00	0.00	0.00	0.00	0.00	0.00	0.00	0.00	0.00	1.00
						COSTEO.S/	0.00	0.00	0.00	0.00	0.00	0.00	0.00	0.00	0.00	0.00	0.00	0.00	0.00
					2025	FISICO	0.00	1.00	0.00	0.00	0.00	0.00	0.00	0.00	0.00	0.00	0.00	0.00	1.00
						COSTEO.S/	0.00	0.00	0.00	0.00	0.00	0.00	0.00	0.00	0.00	0.00	0.00	0.00	0.00
					2026	FISICO	0.00	1.00	0.00	0.00	0.00	0.00	0.00	0.00	0.00	0.00	0.00	0.00	1.00
						COSTEO.S/	0.00	0.00	0.00	0.00	0.00	0.00	0.00	0.00	0.00	0.00	0.00	0.00	0.00
AOI30182600629	ATENDER LOS RECLAMOS OPORTUNOS	250301 - PADRE ABAD	ACCION	Muy Alta	2024	FISICO	1.00	1.00	1.00	1.00	1.00	1.00	1.00	1.00	1.00	1.00	1.00	1.00	12.00
						COSTEO.S/	0.00	0.00	0.00	0.00	0.00	0.00	0.00	0.00	0.00	0.00	0.00	0.00	0.00

MUNICIPALIDAD PROVINCIAL DE PADRE ABAD SECRETARIA GENERAL AGUAYTIA

MUNICIPALIDAD PROVINCIAL DE PADRE ABAD Vº Bº ALCALDIA AGUAYTIA

MUNICIPALIDAD PROVINCIAL DE PADRE ABAD Vº Bº Gerencia Municipal AGUAYTIA

MUNICIPALIDAD PROVINCIAL DE PADRE ABAD Vº Bº GERENCIA DE ASESORIA JURIDICA AGUAYTIA

MUNICIPALIDAD PROVINCIAL DE PADRE ABAD Vº Bº GERENCIA DE PLANEAMIENTO PRESUPUESTO Y RACIONALIZACION AGUAYTIA

	PARA LA CONTINUIDAD DEL SERVICIO.				2025	FISICO	1.00	1.00	1.00	1.00	1.00	1.00	1.00	1.00	1.00	1.00	1.00	1.00	12.00
						COSTEO.S/	0.00	0.00	0.00	0.00	0.00	0.00	0.00	0.00	0.00	0.00	0.00	0.00	0.00
					2026	FISICO	1.00	1.00	1.00	1.00	1.00	1.00	1.00	1.00	1.00	1.00	1.00	1.00	12.00
						COSTEO.S/	0.00	0.00	0.00	0.00	0.00	0.00	0.00	0.00	0.00	0.00	0.00	0.00	0.00
AOI30182600630	MATENIMIENTO Y SOSTENIBILIDAD DEL SISTEMA DE AGUA Y SANEMIENTO.	250301 - PADRE ABAD	ACCION	Muy Alta	2024	FISICO	1.00	1.00	1.00	1.00	1.00	1.00	1.00	1.00	1.00	1.00	1.00	1.00	12.00
						COSTEO.S/	0.00	0.00	0.00	0.00	0.00	0.00	0.00	0.00	0.00	0.00	0.00	0.00	0.00
					2025	FISICO	1.00	1.00	1.00	1.00	1.00	1.00	1.00	1.00	1.00	1.00	1.00	1.00	12.00
						COSTEO.S/	0.00	0.00	0.00	0.00	0.00	0.00	0.00	0.00	0.00	0.00	0.00	0.00	0.00
					2026	FISICO	1.00	1.00	1.00	1.00	1.00	1.00	1.00	1.00	1.00	1.00	1.00	1.00	12.00
						COSTEO.S/	0.00	0.00	0.00	0.00	0.00	0.00	0.00	0.00	0.00	0.00	0.00	0.00	0.00
AOI30182600676	OPERACION Y MANTENIMIENTO DE LOS SISTEMAS DE AGUA POTABLE.	250301 - PADRE ABAD	ACCION	Muy Alta	2024	FISICO	1.00	1.00	1.00	1.00	1.00	1.00	1.00	1.00	1.00	1.00	1.00	1.00	12.00
						COSTEO.S/	4,848.00	4,848.00	4,848.00	4,848.00	4,848.00	4,848.00	4,848.00	4,848.00	4,848.00	4,848.00	4,848.00	4,850.00	58,178.00
					2025	FISICO	1.00	1.00	1.00	1.00	1.00	1.00	1.00	1.00	1.00	1.00	1.00	1.00	12.00
						COSTEO.S/	4,848.00	4,848.00	4,848.00	4,848.00	4,848.00	4,848.00	4,848.00	4,848.00	4,848.00	4,848.00	4,848.00	4,850.00	58,178.00
					2026	FISICO	1.00	1.00	1.00	1.00	1.00	1.00	1.00	1.00	1.00	1.00	1.00	1.00	12.00
						COSTEO.S/	4,848.00	4,848.00	4,848.00	4,848.00	4,848.00	4,848.00	4,848.00	4,848.00	4,848.00	4,848.00	4,848.00	4,850.00	58,178.00

COSTEO TOTAL AÑO 2024 S/	1,476,681.00
COSTEO TOTAL AÑO 2025 S/	1,476,681.00
COSTEO TOTAL AÑO 2026 S/	1,476,681.00

U.M. = Unidad de Medida

FIRMA

MUNICIPALIDAD PROVINCIAL DE PADRE ABAD SECRETARIA GENERAL AGUAYTIA

MUNICIPALIDAD PROVINCIAL DE PADRE ABAD Vº Bº ALCALDIA AGUAYTIA

MUNICIPALIDAD PROVINCIAL DE PADRE ABAD Vº Bº Gerencia Municipal AGUAYTIA

MUNICIPALIDAD PROVINCIAL DE PADRE ABAD Vº Bº GERENCIA DE ASESORIA JURIDICA AGUAYTIA

MUNICIPALIDAD PROVINCIAL DE PADRE ABAD Vº Bº GERENCIA DE PLANEAMIENTO PRESUPUESTO Y RACIONALIZACION AGUAYTIA

Anexo B-4

PLAN OPERATIVO INSTITUCIONAL MULTIANUAL CON PROGRAMACIÓN FÍSICA Y COSTEO (Aprobado)

Año : 2024 - 2026

Periodo POI Multianual	2024 - 2026
Nivel de Gobierno	M - GOBIERNOS LOCALES
Sector	00 - MUNICIPALIDADES
Pliego	000 - MUNICIPALIDADES
Unidad Ejecutora	301826 - MUNICIPALIDAD PROVINCIAL DE PADRE ABAD - AGUAITIA

CENTRO DE COSTO: 16.05.01 - AREA TECNICA MUNICIPAL

OEI.03 - MEJORAR LAS CONDICIONES DE HABITABILIDAD EN LA PROVINCIA

AEI.03.01 - SANEAMIENTO BÁSICO CON CALIDAD EN BENEFICIO DE LA POBLACIÓN DE LA PROVINCIA

CODIGO	ACTIVIDAD OPERATIVA	UBIGEO	U.M.	PRIORIDAD	PERIODO MULTIANUAL	PROGRAMACION MENSUAL													TOTAL ANUAL
						META	01	02	03	04	05	06	07	08	09	10	11	12	
AOI30182600631	FORTALECIMIENTO DE CAPACIDADES A PRESTADORES - ATM	250301 - PADRE ABAD	ACCION	Muy Alta	2024	FISICO	1.00	1.00	1.00	1.00	1.00	1.00	1.00	1.00	1.00	1.00	1.00	1.00	12.00
						COSTEO.S/	5,876.00	5,876.00	5,877.00	5,877.00	5,877.00	5,877.00	5,877.00	5,877.00	5,877.00	5,877.00	5,877.00	5,877.00	70,522.00
					2025	FISICO	1.00	1.00	1.00	1.00	1.00	1.00	1.00	1.00	1.00	1.00	1.00	1.00	12.00
						COSTEO.S/	5,876.00	5,876.00	5,877.00	5,877.00	5,877.00	5,877.00	5,877.00	5,877.00	5,877.00	5,877.00	5,877.00	5,877.00	70,522.00
					2026	FISICO	1.00	1.00	1.00	1.00	1.00	1.00	1.00	1.00	1.00	1.00	1.00	1.00	12.00
						COSTEO.S/	5,876.00	5,876.00	5,877.00	5,877.00	5,877.00	5,877.00	5,877.00	5,877.00	5,877.00	5,877.00	5,877.00	5,877.00	70,522.00
AOI30182600632	TALLERES DE CAPACITACION PARA EL FORTALECIMIENTO DE CAPACIDADES A LAS ORGANIZACIONES COMUNALES Y LAS JASS	250301 - PADRE ABAD	ACCION	Muy Alta	2024	FISICO	1.00	1.00	1.00	1.00	1.00	1.00	1.00	1.00	1.00	1.00	1.00	1.00	12.00
						COSTEO.S/	0.00	0.00	0.00	0.00	0.00	0.00	0.00	0.00	0.00	0.00	0.00	0.00	0.00
					2025	FISICO	1.00	1.00	1.00	1.00	1.00	1.00	1.00	1.00	1.00	1.00	1.00	1.00	12.00
						COSTEO.S/	0.00	0.00	0.00	0.00	0.00	0.00	0.00	0.00	0.00	0.00	0.00	0.00	0.00
					2026	FISICO	1.00	1.00	1.00	1.00	1.00	1.00	1.00	1.00	1.00	1.00	1.00	1.00	12.00
						COSTEO.S/	0.00	0.00	0.00	0.00	0.00	0.00	0.00	0.00	0.00	0.00	0.00	0.00	0.00
AOI30182600633	TALLER DE CAPACITACION PARA EL FORTALECIMIENTO DE CAPACIDADES A LOS OPERADORES DE SISTEMAS.	250301 - PADRE ABAD	ACCION	Muy Alta	2024	FISICO	0.00	1.00	0.00	0.00	1.00	0.00	1.00	0.00	1.00	0.00	0.00	1.00	5.00
						COSTEO.S/	0.00	0.00	0.00	0.00	0.00	0.00	0.00	0.00	0.00	0.00	0.00	0.00	0.00
					2025	FISICO	0.00	1.00	0.00	0.00	1.00	0.00	1.00	0.00	1.00	0.00	0.00	1.00	5.00
						COSTEO.S/	0.00	0.00	0.00	0.00	0.00	0.00	0.00	0.00	0.00	0.00	0.00	0.00	0.00
					2026	FISICO	0.00	1.00	0.00	0.00	1.00	0.00	1.00	0.00	1.00	0.00	0.00	1.00	5.00
						COSTEO.S/	0.00	0.00	0.00	0.00	0.00	0.00	0.00	0.00	0.00	0.00	0.00	0.00	0.00
AOI30182600634	SEGUIMIENTO Y EVALUACION A LOS SISTEMAS DE SANEAMIENTO	250301 - PADRE ABAD	ACCION	Muy Alta	2024	FISICO	0.00	1.00	0.00	0.00	0.00	0.00	0.00	0.00	0.00	0.00	0.00	0.00	1.00
						COSTEO.S/	0.00	0.00	0.00	0.00	0.00	0.00	0.00	0.00	0.00	0.00	0.00	0.00	0.00
					2025	FISICO	0.00	1.00	0.00	0.00	0.00	0.00	0.00	0.00	0.00	0.00	0.00	0.00	1.00
						COSTEO.S/	0.00	0.00	0.00	0.00	0.00	0.00	0.00	0.00	0.00	0.00	0.00	0.00	0.00
					2026	FISICO	0.00	1.00	0.00	0.00	0.00	0.00	0.00	0.00	0.00	0.00	0.00	0.00	1.00
						COSTEO.S/	0.00	0.00	0.00	0.00	0.00	0.00	0.00	0.00	0.00	0.00	0.00	0.00	0.00
AOI30182600635	CAPACITACIÓN EN EDUCACIÓN SANITARIA (PRACTICAS SALUDABLES, BUEN USO E HIGIENE).	250301 - PADRE ABAD	ACCION	Muy Alta	2024	FISICO	0.00	0.00	1.00	1.00	1.00	1.00	1.00	1.00	1.00	1.00	1.00	1.00	10.00
						COSTEO.S/	0.00	0.00	0.00	0.00	0.00	0.00	0.00	0.00	0.00	0.00	0.00	0.00	0.00
					2025	FISICO	0.00	0.00	1.00	1.00	1.00	1.00	1.00	1.00	1.00	1.00	1.00	1.00	10.00
						COSTEO.S/	0.00	0.00	0.00	0.00	0.00	0.00	0.00	0.00	0.00	0.00	0.00	0.00	0.00
					2026	FISICO	0.00	0.00	1.00	1.00	1.00	1.00	1.00	1.00	1.00	1.00	1.00	1.00	10.00
						COSTEO.S/	0.00	0.00	0.00	0.00	0.00	0.00	0.00	0.00	0.00	0.00	0.00	0.00	0.00
AOI30182600675	POTABILIZACION Y OTRAS FORMAS DE DESINFECCION Y TRATAMIENTO	250301 - PADRE ABAD	ACCION	Muy Alta	2024	FISICO	1.00	1.00	1.00	1.00	1.00	1.00	1.00	1.00	1.00	1.00	1.00	1.00	12.00
						COSTEO.S/	8,146.00	8,146.00	8,146.00	8,146.00	8,146.00	8,146.00	8,146.00	8,146.00	8,146.00	8,147.00	8,148.00	8,148.00	97,757.00
					2025	FISICO	1.00	1.00	1.00	1.00	1.00	1.00	1.00	1.00	1.00	1.00	1.00	1.00	12.00

		COSTEO.S/	8,146.00	8,146.00	8,146.00	8,146.00	8,146.00	8,146.00	8,146.00	8,146.00	8,146.00	8,147.00	8,148.00	8,148.00	97,757.00
		FISICO	1.00	1.00	1.00	1.00	1.00	1.00	1.00	1.00	1.00	1.00	1.00	1.00	12.00
	2026	COSTEO.S/	8,146.00	8,146.00	8,146.00	8,146.00	8,146.00	8,146.00	8,146.00	8,146.00	8,146.00	8,147.00	8,148.00	8,148.00	97,757.00

COSTEO TOTAL AÑO 2024 S/	168,279.00
COSTEO TOTAL AÑO 2025 S/	168,279.00
COSTEO TOTAL AÑO 2026 S/	168,279.00

U.M. = Unidad de Medida

FIRMA

MUNICIPALIDAD PROVINCIAL PADRE ABAD SECRETARIA GENERAL AGUAYTIA

MUNICIPALIDAD PROVINCIAL DE PADRE ABAD Vº Bº ALCALDIA AGUAYTIA

MUNICIPALIDAD PROVINCIAL DE PADRE ABAD Vº Bº Gerencia Municipal AGUAYTIA

MUNICIPALIDAD PROVINCIAL DE PADRE ABAD Vº Bº GERENCIA DE ASESORIA JURIDICA AGUAYTIA

MUNICIPALIDAD PROVINCIAL DE PADRE ABAD Vº Bº GERENCIA DE PLANEAMIENTO PRESUPUESTO Y RACIONALIZACION AGUAYTIA

Anexo B-4

PLAN OPERATIVO INSTITUCIONAL MULTIANUAL CON PROGRAMACIÓN FÍSICA Y COSTEO (Aprobado)

Año : 2024 - 2026

Periodo POI Multianual	2024 - 2026
Nivel de Gobierno	M - GOBIERNOS LOCALES
Sector	00 - MUNICIPALIDADES
Pliego	000 - MUNICIPALIDADES
Unidad Ejecutora	301826 - MUNICIPALIDAD PROVINCIAL DE PADRE ABAD - AGUAITIA

CENTRO DE COSTO: 17 - CENTRO DE DESARROLLO INTEGRAL DE LA FAMILIA CEDIF

OEI.09 - PROMOVER EL DESARROLLO HUMANO Y HÁBITOS SALUDABLES EN LA PROVINCIA

AEI.09.01 - PROGRAMAS DE APOYO SOCIAL DE FORMA PERMANENTE A GRUPOS DE POBLACIÓN VULNERABLES DE LA PROVINCIA

CODIGO	ACTIVIDAD OPERATIVA	UBIGEO	U.M.	PRIORIDAD	PERIODO MULTIANUAL	PROGRAMACION MENSUAL													TOTAL ANUAL
						META	01	02	03	04	05	06	07	08	09	10	11	12	
AOI30182600254	APOYO A LAS BENEFICENCIAS	250301 - PADRE ABAD	MESES	Muy Alta	2024	FISICO	1.00	1.00	1.00	1.00	1.00	1.00	1.00	1.00	1.00	1.00	1.00	1.00	12.00
						COSTEO.S/	35,112.75	35,113.75	35,114.75	35,114.75	35,114.75	35,114.75	35,114.75	35,114.75	35,114.75	35,114.75	35,114.75	35,114.75	421,374.00
					2025	FISICO	1.00	1.00	1.00	1.00	1.00	1.00	1.00	1.00	1.00	1.00	1.00	1.00	12.00
						COSTEO.S/	35,112.75	35,113.75	35,114.75	35,114.75	35,114.75	35,114.75	35,114.75	35,114.75	35,114.75	35,114.75	35,114.75	35,114.75	421,374.00
					2026	FISICO	1.00	1.00	1.00	1.00	1.00	1.00	1.00	1.00	1.00	1.00	1.00	1.00	12.00
						COSTEO.S/	35,112.75	35,113.75	35,114.75	35,114.75	35,114.75	35,114.75	35,114.75	35,114.75	35,114.75	35,114.75	35,114.75	35,114.75	421,374.00
AOI30182600518	CUIDADO DIURNO DE LOS NIÑOS, NIÑAS Y ADOLESCENTES (NNA) EN SITUACION DE VULNERABILIDAD Y RIESGO SOCIAL.	250301 - PADRE ABAD	MESES	Muy Alta	2024	FISICO	1.00	1.00	1.00	1.00	1.00	1.00	1.00	1.00	1.00	1.00	1.00	1.00	12.00
						COSTEO.S/	0.00	0.00	0.00	0.00	0.00	0.00	0.00	0.00	0.00	0.00	0.00	0.00	0.00
					2025	FISICO	1.00	1.00	1.00	1.00	1.00	1.00	1.00	1.00	1.00	1.00	1.00	1.00	12.00
						COSTEO.S/	0.00	0.00	0.00	0.00	0.00	0.00	0.00	0.00	0.00	0.00	0.00	0.00	0.00
					2026	FISICO	1.00	1.00	1.00	1.00	1.00	1.00	1.00	1.00	1.00	1.00	1.00	1.00	12.00
						COSTEO.S/	0.00	0.00	0.00	0.00	0.00	0.00	0.00	0.00	0.00	0.00	0.00	0.00	0.00
AOI30182600519	ATENCIÓN DIURNA A PERSONAS ADULTAS MAYORES (PAM) EN SITUACIÓN DE VULNERABILIDAD Y RIESGO SOCIAL.	250301 - PADRE ABAD	MESES	Muy Alta	2024	FISICO	1.00	1.00	1.00	1.00	1.00	1.00	1.00	1.00	1.00	1.00	1.00	1.00	12.00
						COSTEO.S/	0.00	0.00	0.00	0.00	0.00	0.00	0.00	0.00	0.00	0.00	0.00	0.00	0.00
					2025	FISICO	1.00	1.00	1.00	1.00	1.00	1.00	1.00	1.00	1.00	1.00	1.00	1.00	12.00
						COSTEO.S/	0.00	0.00	0.00	0.00	0.00	0.00	0.00	0.00	0.00	0.00	0.00	0.00	0.00
					2026	FISICO	1.00	1.00	1.00	1.00	1.00	1.00	1.00	1.00	1.00	1.00	1.00	1.00	12.00
						COSTEO.S/	0.00	0.00	0.00	0.00	0.00	0.00	0.00	0.00	0.00	0.00	0.00	0.00	0.00
AOI30182600520	CAPACITACIÓN OCUPACIONAL A JÓVENES Y ADULTOS EN SITUACIÓN DE VULNERABILIDAD Y RIESGO SOCIAL.	250301 - PADRE ABAD	ACCION	Muy Alta	2024	FISICO	1.00	1.00	1.00	1.00	1.00	1.00	1.00	1.00	1.00	1.00	1.00	1.00	12.00
						COSTEO.S/	0.00	0.00	0.00	0.00	0.00	0.00	0.00	0.00	0.00	0.00	0.00	0.00	0.00
					2025	FISICO	1.00	1.00	1.00	1.00	1.00	1.00	1.00	1.00	1.00	1.00	1.00	1.00	12.00
						COSTEO.S/	0.00	0.00	0.00	0.00	0.00	0.00	0.00	0.00	0.00	0.00	0.00	0.00	0.00
					2026	FISICO	1.00	1.00	1.00	1.00	1.00	1.00	1.00	1.00	1.00	1.00	1.00	1.00	12.00
						COSTEO.S/	0.00	0.00	0.00	0.00	0.00	0.00	0.00	0.00	0.00	0.00	0.00	0.00	0.00
AOI30182600521	ATENCIÓN ALIMENTARIA TEMPORAL A PERSONAS EN SITUACIÓN DE GRAVE CRISIS.	250301 - PADRE ABAD	ACCION	Muy Alta	2024	FISICO	1.00	1.00	1.00	1.00	1.00	1.00	1.00	1.00	1.00	1.00	1.00	1.00	12.00
						COSTEO.S/	0.00	0.00	0.00	0.00	0.00	0.00	0.00	0.00	0.00	0.00	0.00	0.00	0.00
					2025	FISICO	1.00	1.00	1.00	1.00	1.00	1.00	1.00	1.00	1.00	1.00	1.00	1.00	12.00
						COSTEO.S/	0.00	0.00	0.00	0.00	0.00	0.00	0.00	0.00	0.00	0.00	0.00	0.00	0.00
					2026	FISICO	1.00	1.00	1.00	1.00	1.00	1.00	1.00	1.00	1.00	1.00	1.00	1.00	12.00
						COSTEO.S/	0.00	0.00	0.00	0.00	0.00	0.00	0.00	0.00	0.00	0.00	0.00	0.00	0.00
AOI30182600522	PROMOCIÓN DEL FORTALECIMIENTO FAMILIAR A TRAVÉS DE LOS CEDIF.	250301 - PADRE ABAD	MESES	Muy Alta	2024	FISICO	1.00	1.00	1.00	1.00	1.00	1.00	1.00	1.00	1.00	1.00	1.00	1.00	12.00
						COSTEO.S/	0.00	0.00	0.00	0.00	0.00	0.00	0.00	0.00	0.00	0.00	0.00	0.00	0.00
					2025	FISICO	1.00	1.00	1.00	1.00	1.00	1.00	1.00	1.00	1.00	1.00	1.00	1.00	12.00

					2026	COSTEO.S/	0.00	0.00	0.00	0.00	0.00	0.00	0.00	0.00	0.00	0.00	0.00	0.00	0.00
						FISICO	1.00	1.00	1.00	1.00	1.00	1.00	1.00	1.00	1.00	1.00	1.00	1.00	12.00
						COSTEO.S/	0.00	0.00	0.00	0.00	0.00	0.00	0.00	0.00	0.00	0.00	0.00	0.00	0.00
A0I30182600523	CUMPLIMIENTO DE LAS ACTIVIDADES ADMINISTRATIVAS Y OPERATIVAS	250301 - PADRE ABAD	ACCION	Muy Alta	2024	FISICO	1.00	1.00	1.00	1.00	1.00	1.00	1.00	1.00	1.00	1.00	1.00	1.00	12.00
						COSTEO.S/	0.00	0.00	0.00	0.00	0.00	0.00	0.00	0.00	0.00	0.00	0.00	0.00	0.00
					2025	FISICO	1.00	1.00	1.00	1.00	1.00	1.00	1.00	1.00	1.00	1.00	1.00	1.00	12.00
						COSTEO.S/	0.00	0.00	0.00	0.00	0.00	0.00	0.00	0.00	0.00	0.00	0.00	0.00	0.00
					2026	FISICO	1.00	1.00	1.00	1.00	1.00	1.00	1.00	1.00	1.00	1.00	1.00	1.00	12.00
						COSTEO.S/	0.00	0.00	0.00	0.00	0.00	0.00	0.00	0.00	0.00	0.00	0.00	0.00	0.00

COSTEO TOTAL AÑO 2024 S/ 421,374.00
COSTEO TOTAL AÑO 2025 S/ 421,374.00
COSTEO TOTAL AÑO 2026 S/ 421,374.00

U.M. = Unidad de Medida

FIRMA

MUNICIPALIDAD PROVINCIAL DE PADRE ABAD SECRETARIA GENERAL AGUAYTIA

MUNICIPALIDAD PROVINCIAL DE PADRE ABAD Vº Bº ALCALDIA AGUAYTIA

MUNICIPALIDAD PROVINCIAL DE PADRE ABAD Vº Bº Gerencia Municipal AGUAYTIA

MUNICIPALIDAD PROVINCIAL DE PADRE ABAD Vº Bº GERENCIA DE ASESORIA JURIDICA AGUAYTIA

MUNICIPALIDAD PROVINCIAL DE PADRE ABAD Vº Bº GERENCIA DE PLANEAMIENTO PRESUPUESTO Y RACIONALIZACION AGUAYTIA

Anexo B-4

PLAN OPERATIVO INSTITUCIONAL MULTIANUAL CON PROGRAMACIÓN FÍSICA Y COSTEO (Aprobado)

Año : 2024 - 2026

Periodo POI Multianual	2024 - 2026
Nivel de Gobierno	M - GOBIERNOS LOCALES
Sector	00 - MUNICIPALIDADES
Pliego	000 - MUNICIPALIDADES
Unidad Ejecutora	301826 - MUNICIPALIDAD PROVINCIAL DE PADRE ABAD - AGUAITIA

CENTRO DE COSTO: 18 - PROGRAMA VASO DE LECHE

OEI.09 - PROMOVER EL DESARROLLO HUMANO Y HÁBITOS SALUDABLES EN LA PROVINCIA

AEI.09.01 - PROGRAMAS DE APOYO SOCIAL DE FORMA PERMANENTE A GRUPOS DE POBLACIÓN VULNERABLES DE LA PROVINCIA

CODIGO	ACTIVIDAD OPERATIVA	UBIGEO	U.M.	PRIORIDAD	PERIODO MULTIANUAL	PROGRAMACION MENSUAL													TOTAL ANUAL
						META	01	02	03	04	05	06	07	08	09	10	11	12	
AOI30182600255	MONITOREAR LOS COMITES DE LA PROVINCIA	250301 - PADRE ABAD	MONITOREO	Muy Alta	2024	FISICO	0.00	0.00	1.00	1.00	0.00	1.00	1.00	0.00	0.00	0.00	0.00	0.00	4.00
						COSTEO.S/	0.00	0.00	0.00	0.00	0.00	0.00	0.00	0.00	0.00	0.00	0.00	0.00	0.00
					2025	FISICO	0.00	0.00	1.00	1.00	0.00	1.00	1.00	0.00	0.00	0.00	0.00	0.00	4.00
						COSTEO.S/	0.00	0.00	0.00	0.00	0.00	0.00	0.00	0.00	0.00	0.00	0.00	0.00	0.00
					2026	FISICO	0.00	0.00	1.00	1.00	0.00	1.00	1.00	0.00	0.00	0.00	0.00	0.00	4.00
						COSTEO.S/	0.00	0.00	0.00	0.00	0.00	0.00	0.00	0.00	0.00	0.00	0.00	0.00	0.00
AOI30182600256	ADQUISICIÓN DE PRODUCTOS LACTEOS	250301 - PADRE ABAD	UNIDAD	Muy Alta	2024	FISICO	4,033.00	4,033.00	4,033.00	4,033.00	4,034.00	4,034.00	4,034.00	4,034.00	4,034.00	4,034.00	4,034.00	4,034.00	48,404.00
						COSTEO.S/	32,216.00	32,216.00	32,216.00	32,216.00	32,216.00	32,216.00	32,216.00	32,216.00	32,217.00	32,218.00	32,219.00	32,219.00	386,601.00
					2025	FISICO	4,033.00	4,033.00	4,033.00	4,033.00	4,034.00	4,034.00	4,034.00	4,034.00	4,034.00	4,034.00	4,034.00	4,034.00	48,404.00
						COSTEO.S/	32,216.00	32,216.00	32,216.00	32,216.00	32,216.00	32,216.00	32,216.00	32,216.00	32,217.00	32,218.00	32,219.00	32,219.00	386,601.00
					2026	FISICO	4,033.00	4,033.00	4,033.00	4,033.00	4,034.00	4,034.00	4,034.00	4,034.00	4,034.00	4,034.00	4,034.00	4,034.00	48,404.00
						COSTEO.S/	32,216.00	32,216.00	32,216.00	32,216.00	32,216.00	32,216.00	32,216.00	32,216.00	32,217.00	32,218.00	32,219.00	32,219.00	386,601.00
AOI30182600257	CAMPEONATO DESCENTRALIZADO INTER COMITES DEL VASO DE LECHE	250301 - PADRE ABAD	ACCION	Muy Alta	2024	FISICO	0.00	0.00	0.00	0.00	0.00	0.00	0.00	1.00	0.00	0.00	0.00	0.00	1.00
						COSTEO.S/	0.00	0.00	0.00	0.00	0.00	0.00	0.00	0.00	0.00	0.00	0.00	0.00	0.00
					2025	FISICO	0.00	0.00	0.00	0.00	0.00	0.00	0.00	1.00	0.00	0.00	0.00	0.00	1.00
						COSTEO.S/	0.00	0.00	0.00	0.00	0.00	0.00	0.00	0.00	0.00	0.00	0.00	0.00	0.00
					2026	FISICO	0.00	0.00	0.00	0.00	0.00	0.00	0.00	1.00	0.00	0.00	0.00	0.00	1.00
						COSTEO.S/	0.00	0.00	0.00	0.00	0.00	0.00	0.00	0.00	0.00	0.00	0.00	0.00	0.00
AOI30182600258	CONDUCCIÓN EFICAZ Y EFICIENTEMENTE DE LA JEFATURA DEL PROGRAMA DEL VASO DE LECHE	250301 - PADRE ABAD	MESES	Muy Alta	2024	FISICO	1.00	1.00	1.00	1.00	1.00	1.00	1.00	1.00	1.00	1.00	1.00	1.00	12.00
						COSTEO.S/	5,824.00	5,824.00	5,824.00	5,824.00	5,824.00	5,824.00	5,824.00	5,824.00	5,824.00	5,824.00	5,825.00	5,825.00	69,890.00
					2025	FISICO	1.00	1.00	1.00	1.00	1.00	1.00	1.00	1.00	1.00	1.00	1.00	1.00	12.00
						COSTEO.S/	5,824.00	5,824.00	5,824.00	5,824.00	5,824.00	5,824.00	5,824.00	5,824.00	5,824.00	5,824.00	5,825.00	5,825.00	69,890.00
					2026	FISICO	1.00	1.00	1.00	1.00	1.00	1.00	1.00	1.00	1.00	1.00	1.00	1.00	12.00
						COSTEO.S/	5,824.00	5,824.00	5,824.00	5,824.00	5,824.00	5,824.00	5,824.00	5,824.00	5,824.00	5,824.00	5,825.00	5,825.00	69,890.00

COSTEO TOTAL AÑO 2024 S/	456,491.00
COSTEO TOTAL AÑO 2025 S/	456,491.00
COSTEO TOTAL AÑO 2026 S/	456,491.00

U.M. = Unidad de Medida

FIRMA

Anexo B-4

PLAN OPERATIVO INSTITUCIONAL MULTIANUAL CON PROGRAMACIÓN FÍSICA Y COSTEO (Aprobado)

Año : 2024 - 2026

Periodo POI Multianual	2024 - 2026
Nivel de Gobierno	M - GOBIERNOS LOCALES
Sector	00 - MUNICIPALIDADES
Pliego	000 - MUNICIPALIDADES
Unidad Ejecutora	301826 - MUNICIPALIDAD PROVINCIAL DE PADRE ABAD - AGUAITIA

CENTRO DE COSTO: 19 - PROGRAMA DE ASISTENCIA ALIMENTARIA PAAM

OEI.09 - PROMOVER EL DESARROLLO HUMANO Y HÁBITOS SALUDABLES EN LA PROVINCIA

AEI.09.01 - PROGRAMAS DE APOYO SOCIAL DE FORMA PERMANENTE A GRUPOS DE POBLACIÓN VULNERABLES DE LA PROVINCIA

CODIGO	ACTIVIDAD OPERATIVA	UBIGEO	U.M.	PRIORIDAD	PERIODO MULTIANUAL	PROGRAMACION MENSUAL													TOTAL ANUAL
						META	01	02	03	04	05	06	07	08	09	10	11	12	
AOI30182600259	EMPADRONAMIENTO Y DIAGNOSTICO DE NIVEL SOCIOECONÓMICO DE USUARIOS DEL PCA DE LA PROVINCIA DE PADRE ABAD	250301 - PADRE ABAD	ACCION	Muy Alta	2024	FISICO	0.00	0.00	0.00	1.00	0.00	0.00	0.00	0.00	0.00	0.00	0.00	0.00	1.00
						COSTEO.S/	0.00	0.00	0.00	0.00	0.00	0.00	0.00	0.00	0.00	0.00	0.00	0.00	0.00
					2025	FISICO	0.00	0.00	0.00	1.00	0.00	0.00	0.00	0.00	0.00	0.00	0.00	0.00	1.00
						COSTEO.S/	0.00	0.00	0.00	0.00	0.00	0.00	0.00	0.00	0.00	0.00	0.00	0.00	0.00
					2026	FISICO	0.00	0.00	0.00	1.00	0.00	0.00	0.00	0.00	0.00	0.00	0.00	0.00	1.00
						COSTEO.S/	0.00	0.00	0.00	0.00	0.00	0.00	0.00	0.00	0.00	0.00	0.00	0.00	0.00
AOI30182600260	CAPACITACIÓN A LAS PRESIDENTAS DE ORGANIZACIONES DE BASE - TALLER DE MANIPULEO DE ALIMENTOS CRUDOS Y COCIDOS	250301 - PADRE ABAD	CAPACITACION	Muy Alta	2024	FISICO	0.00	1.00	1.00	0.00	1.00	0.00	0.00	0.00	0.00	1.00	0.00	0.00	4.00
						COSTEO.S/	0.00	0.00	0.00	0.00	0.00	0.00	0.00	0.00	0.00	0.00	0.00	0.00	0.00
					2025	FISICO	0.00	1.00	1.00	0.00	1.00	0.00	0.00	0.00	0.00	1.00	0.00	0.00	4.00
						COSTEO.S/	0.00	0.00	0.00	0.00	0.00	0.00	0.00	0.00	0.00	0.00	0.00	0.00	0.00
					2026	FISICO	0.00	1.00	1.00	0.00	1.00	0.00	0.00	0.00	0.00	1.00	0.00	0.00	4.00
						COSTEO.S/	0.00	0.00	0.00	0.00	0.00	0.00	0.00	0.00	0.00	0.00	0.00	0.00	0.00
AOI30182600373	BRINDAR ASISTENCIA TECNICA Y NUTRICIONAL A CENTROS DE ATENCION - COMEDORES	250301 - PADRE ABAD	ACCION	Muy Alta	2024	FISICO	0.00	0.00	0.00	0.00	0.00	1.00	0.00	0.00	0.00	1.00	0.00	0.00	2.00
						COSTEO.S/	32,073.00	32,073.00	32,073.00	32,073.00	32,073.00	32,073.00	32,073.00	32,074.00	32,074.00	32,074.00	32,075.00	32,075.00	384,883.00
					2025	FISICO	0.00	0.00	0.00	0.00	0.00	1.00	0.00	0.00	0.00	1.00	0.00	0.00	2.00
						COSTEO.S/	32,073.00	32,073.00	32,073.00	32,073.00	32,073.00	32,073.00	32,073.00	32,074.00	32,074.00	32,074.00	32,075.00	32,075.00	384,883.00
					2026	FISICO	0.00	0.00	0.00	0.00	0.00	1.00	0.00	0.00	0.00	1.00	0.00	0.00	2.00
						COSTEO.S/	32,073.00	32,073.00	32,073.00	32,073.00	32,073.00	32,073.00	32,073.00	32,074.00	32,074.00	32,074.00	32,075.00	32,075.00	384,883.00
AOI30182600424	BRINDAR APOYO NUTRICIONAL A PERSONAS AFECTADAS CON TUBERCULOSIS.	250301 - PADRE ABAD	ACCION	Muy Alta	2024	FISICO	1.00	1.00	1.00	1.00	1.00	1.00	1.00	1.00	1.00	1.00	1.00	1.00	12.00
						COSTEO.S/	20,722.00	20,723.00	20,724.00	20,725.00	20,725.00	20,725.00	20,725.00	20,725.00	20,725.00	20,725.00	20,725.00	20,725.00	248,694.00
					2025	FISICO	1.00	1.00	1.00	1.00	1.00	1.00	1.00	1.00	1.00	1.00	1.00	1.00	12.00
						COSTEO.S/	20,722.00	20,723.00	20,724.00	20,725.00	20,725.00	20,725.00	20,725.00	20,725.00	20,725.00	20,725.00	20,725.00	20,725.00	248,694.00
					2026	FISICO	1.00	1.00	1.00	1.00	1.00	1.00	1.00	1.00	1.00	1.00	1.00	1.00	12.00
						COSTEO.S/	20,722.00	20,723.00	20,724.00	20,725.00	20,725.00	20,725.00	20,725.00	20,725.00	20,725.00	20,725.00	20,725.00	20,725.00	248,694.00

COSTEO TOTAL AÑO 2024 S/	633,577.00
COSTEO TOTAL AÑO 2025 S/	633,577.00
COSTEO TOTAL AÑO 2026 S/	633,577.00

U.M. = Unidad de Medida

FIRMA

MUNICIPALIDAD PROVINCIAL DE PADRE ABAD - SECRETARIA GENERAL - AGUAITIA

MUNICIPALIDAD PROVINCIAL DE PADRE ABAD - Vº Bº ALCALDIA - AGUAYTIA

MUNICIPALIDAD PROVINCIAL DE PADRE ABAD - Vº Bº Gerencia Municipal - AGUAYTIA

MUNICIPALIDAD PROVINCIAL DE PADRE ABAD - Vº Bº GERENCIA DE ASESORIA JURIDICA - AGUAYTIA

MUNICIPALIDAD PROVINCIAL DE PADRE ABAD - Vº Bº GERENCIA DE PLANEAMIENTO PRESUPUESTO Y RACIONALIZACION - AGUAYTIA

Anexo B-4

PLAN OPERATIVO INSTITUCIONAL MULTIANUAL CON PROGRAMACIÓN FÍSICA Y COSTEO (Aprobado)

Año : 2024 - 2026

Periodo POI Multianual	2024 - 2026
Nivel de Gobierno	M - GOBIERNOS LOCALES
Sector	00 - MUNICIPALIDADES
Pliego	000 - MUNICIPALIDADES
Unidad Ejecutora	301826 - MUNICIPALIDAD PROVINCIAL DE PADRE ABAD - AGUAITIA

CENTRO DE COSTO: 20 - PROGRAMA DE ASUNTOS INDIGENAS

OEI.09 - PROMOVER EL DESARROLLO HUMANO Y HÁBITOS SALUDABLES EN LA PROVINCIA

AEI.09.01 - PROGRAMAS DE APOYO SOCIAL DE FORMA PERMANENTE A GRUPOS DE POBLACIÓN VULNERABLES DE LA PROVINCIA

	CODIGO	ACTIVIDAD OPERATIVA	UBIGEO	U.M.	PRIORIDAD	PERIODO MULTIANUAL	PROGRAMACION MENSUAL													TOTAL ANUAL
							META	01	02	03	04	05	06	07	08	09	10	11	12	
	AOI30182600512	EMPADRONAMIENTO Y SISTEMATIZACION DE DATOS PARA EL PADRON DE LAS CC,NN DE LA PROVINCIA DE PADRE ABAD	250301 - PADRE ABAD	DOCUMENTO	Muy Alta	2024	FISICO	0.00	0.00	3.00	0.00	0.00	3.00	0.00	0.00	3.00	0.00	0.00	3.00	12.00
							COSTEO.S/	0.00	0.00	0.00	0.00	0.00	0.00	0.00	0.00	0.00	0.00	0.00	0.00	0.00
						2025	FISICO	0.00	0.00	3.00	0.00	0.00	3.00	0.00	0.00	3.00	0.00	0.00	3.00	12.00
							COSTEO.S/	0.00	0.00	0.00	0.00	0.00	0.00	0.00	0.00	0.00	0.00	0.00	0.00	0.00
						2026	FISICO	0.00	0.00	3.00	0.00	0.00	3.00	0.00	0.00	3.00	0.00	0.00	3.00	12.00
							COSTEO.S/	0.00	0.00	0.00	0.00	0.00	0.00	0.00	0.00	0.00	0.00	0.00	0.00	0.00

OEI.12 - FORTALECER LA GESTIÓN INSTITUCIONAL

AEI.12.02 - ESPACIOS Y MECANISMOS DE PARTICIPACIÓN CIUDADANA FORTALECIDOS EN LA MUNICIPALIDAD PROVINCIAL

	CODIGO	ACTIVIDAD OPERATIVA	UBIGEO	U.M.	PRIORIDAD	PERIODO MULTIANUAL	PROGRAMACION MENSUAL													TOTAL ANUAL
							META	01	02	03	04	05	06	07	08	09	10	11	12	
	AOI30182600513	FOMENTAR LA PARTICIPACIÓN EN EL FESTIVAL DEL CARNAVAL AGUAYTÍANO	250301 - PADRE ABAD	ACCION	Muy Alta	2024	FISICO	0.00	1.00	0.00	0.00	0.00	0.00	0.00	0.00	0.00	0.00	0.00	0.00	1.00
							COSTEO.S/	0.00	0.00	0.00	0.00	0.00	0.00	0.00	0.00	0.00	0.00	0.00	0.00	0.00
						2025	FISICO	0.00	1.00	0.00	0.00	0.00	0.00	0.00	0.00	0.00	0.00	0.00	0.00	1.00
							COSTEO.S/	0.00	0.00	0.00	0.00	0.00	0.00	0.00	0.00	0.00	0.00	0.00	0.00	0.00
						2026	FISICO	0.00	1.00	0.00	0.00	0.00	0.00	0.00	0.00	0.00	0.00	0.00	0.00	1.00
							COSTEO.S/	0.00	0.00	0.00	0.00	0.00	0.00	0.00	0.00	0.00	0.00	0.00	0.00	0.00
	AOI30182600514	FOMENTAR LA PARTICIPACIÓN EN EL XLI ANIVERSARIO DE LA PROVINCIA DE PADRE ABAD.	250301 - PADRE ABAD	ACCION	Muy Alta	2024	FISICO	0.00	0.00	0.00	0.00	1.00	1.00	0.00	0.00	0.00	0.00	0.00	0.00	2.00
							COSTEO.S/	0.00	0.00	0.00	0.00	0.00	0.00	0.00	0.00	0.00	0.00	0.00	0.00	0.00
						2025	FISICO	0.00	0.00	0.00	0.00	1.00	1.00	0.00	0.00	0.00	0.00	0.00	0.00	2.00
							COSTEO.S/	0.00	0.00	0.00	0.00	0.00	0.00	0.00	0.00	0.00	0.00	0.00	0.00	0.00
						2026	FISICO	0.00	0.00	0.00	0.00	1.00	1.00	0.00	0.00	0.00	0.00	0.00	0.00	2.00
							COSTEO.S/	0.00	0.00	0.00	0.00	0.00	0.00	0.00	0.00	0.00	0.00	0.00	0.00	0.00
	AOI30182600515	FOMENTAR LA PARTICIPACIÓN EN LA FIESTA DE SAN JUAN.	250301 - PADRE ABAD	ACCION	Muy Alta	2024	FISICO	0.00	0.00	0.00	0.00	0.00	1.00	0.00	0.00	0.00	0.00	0.00	0.00	1.00
							COSTEO.S/	0.00	0.00	0.00	0.00	0.00	0.00	0.00	0.00	0.00	0.00	0.00	0.00	0.00
						2025	FISICO	0.00	0.00	0.00	0.00	0.00	1.00	0.00	0.00	0.00	0.00	0.00	0.00	1.00
							COSTEO.S/	0.00	0.00	0.00	0.00	0.00	0.00	0.00	0.00	0.00	0.00	0.00	0.00	0.00
						2026	FISICO	0.00	0.00	0.00	0.00	0.00	1.00	0.00	0.00	0.00	0.00	0.00	0.00	1.00
							COSTEO.S/	0.00	0.00	0.00	0.00	0.00	0.00	0.00	0.00	0.00	0.00	0.00	0.00	0.00
	AOI30182600516	DESARROLLAR LA CELEBRACIÓN DEL DÍA INTERNACIONAL DE LOS PUEBLOS INDÍGENAS.	250301 - PADRE ABAD	ACCION	Muy Alta	2024	FISICO	0.00	0.00	0.00	0.00	0.00	0.00	0.00	1.00	0.00	0.00	0.00	0.00	1.00
							COSTEO.S/	0.00	0.00	0.00	0.00	0.00	0.00	0.00	0.00	0.00	0.00	0.00	0.00	0.00
						2025	FISICO	0.00	0.00	0.00	0.00	0.00	0.00	0.00	1.00	0.00	0.00	0.00	0.00	1.00
							COSTEO.S/	0.00	0.00	0.00	0.00	0.00	0.00	0.00	0.00	0.00	0.00	0.00	0.00	0.00
						2026	FISICO	0.00	0.00	0.00	0.00	0.00	0.00	0.00	1.00	0.00	0.00	0.00	0.00	1.00
							COSTEO.S/	0.00	0.00	0.00	0.00	0.00	0.00	0.00	0.00	0.00	0.00	0.00	0.00	0.00

AOI30182600517	FOMENTAR LA CELEBRACIÓN DE LA SEMANA INTERCULTURAL BILINGÜE	250301 - PADRE ABAD	ACCION	Muy Alta	2024	FISICO	0.00	0.00	0.00	0.00	0.00	0.00	0.00	0.00	0.00	0.00	1.00	0.00	1.00
						COSTEO.S/	0.00	0.00	0.00	0.00	0.00	0.00	0.00	0.00	0.00	0.00	0.00	0.00	0.00
					2025	FISICO	0.00	0.00	0.00	0.00	0.00	0.00	0.00	0.00	0.00	0.00	1.00	0.00	1.00
						COSTEO.S/	0.00	0.00	0.00	0.00	0.00	0.00	0.00	0.00	0.00	0.00	0.00	0.00	0.00
					2026	FISICO	0.00	0.00	0.00	0.00	0.00	0.00	0.00	0.00	0.00	0.00	1.00	0.00	1.00
						COSTEO.S/	0.00	0.00	0.00	0.00	0.00	0.00	0.00	0.00	0.00	0.00	0.00	0.00	0.00
AOI30182600713	GESTION ADMINISTRATIVA	250301 - PADRE ABAD	ACCION	Muy Alta	2024	FISICO	1.00	1.00	1.00	1.00	1.00	1.00	1.00	1.00	1.00	1.00	1.00	1.00	12.00
						COSTEO.S/	880.00	880.00	880.00	880.00	880.00	880.00	880.00	880.00	880.00	880.00	880.00	881.00	10,561.00
					2025	FISICO	1.00	1.00	1.00	1.00	1.00	1.00	1.00	1.00	1.00	1.00	1.00	1.00	12.00
						COSTEO.S/	880.00	880.00	880.00	880.00	880.00	880.00	880.00	880.00	880.00	880.00	880.00	881.00	10,561.00
					2026	FISICO	1.00	1.00	1.00	1.00	1.00	1.00	1.00	1.00	1.00	1.00	1.00	1.00	12.00
						COSTEO.S/	880.00	880.00	880.00	880.00	880.00	880.00	880.00	880.00	880.00	880.00	880.00	881.00	10,561.00

AEI.12.07 - ASESORAMIENTO INSTITUCIONAL OPORTUNO EN BENEFICIO DE LA MUNICIPALIDAD

CODIGO	ACTIVIDAD OPERATIVA	UBIGEO	U.M.	PRIORIDAD	PERIODO MULTIANUAL	PROGRAMACION MENSUAL													TOTAL ANUAL
						META	01	02	03	04	05	06	07	08	09	10	11	12	
AOI30182600426	CONDUCCIÓN EFICAZ Y EFICIENTE DEL PROGRAMA DE ASUNTOS INDIGENAS.	250301 - PADRE ABAD	ACCION	Muy Alta	2024	FISICO	1.00	1.00	1.00	1.00	1.00	1.00	1.00	1.00	1.00	1.00	1.00	1.00	12.00
						COSTEO.S/	0.00	0.00	0.00	0.00	0.00	0.00	0.00	0.00	0.00	0.00	0.00	0.00	0.00
					2025	FISICO	1.00	1.00	1.00	1.00	1.00	1.00	1.00	1.00	1.00	1.00	1.00	1.00	12.00
						COSTEO.S/	0.00	0.00	0.00	0.00	0.00	0.00	0.00	0.00	0.00	0.00	0.00	0.00	0.00
					2026	FISICO	1.00	1.00	1.00	1.00	1.00	1.00	1.00	1.00	1.00	1.00	1.00	1.00	12.00
						COSTEO.S/	0.00	0.00	0.00	0.00	0.00	0.00	0.00	0.00	0.00	0.00	0.00	0.00	0.00

COSTEO TOTAL AÑO 2024 S/	10,561.00
COSTEO TOTAL AÑO 2025 S/	10,561.00
COSTEO TOTAL AÑO 2026 S/	10,561.00

U.M. = Unidad de Medida

FIRMA

MUNICIPALIDAD PROVINCIAL DE PADRE ABAD - SECRETARIA GENERAL - AGUAYTIA

MUNICIPALIDAD PROVINCIAL DE PADRE ABAD - Vº Bº ALCALDIA - AGUAYTIA

MUNICIPALIDAD PROVINCIAL DE PADRE ABAD - Vº Bº Gerencia Municipal - AGUAYTIA

MUNICIPALIDAD PROVINCIAL DE PADRE ABAD - Vº Bº GERENCIA DE ASESORIA JURIDICA - AGUAYTIA

MUNICIPALIDAD PROVINCIAL DE PADRE ABAD - Vº Bº GERENCIA DE PLANEAMIENTO PRESUPUESTO Y RACIONALIZACION - AGUAYTIA

Anexo B-4

PLAN OPERATIVO INSTITUCIONAL MULTIANUAL CON PROGRAMACIÓN FÍSICA Y COSTEO (Aprobado)

Año : 2024 - 2026

Periodo POI Multianual	2024 - 2026
Nivel de Gobierno	M - GOBIERNOS LOCALES
Sector	00 - MUNICIPALIDADES
Pliego	000 - MUNICIPALIDADES
Unidad Ejecutora	301826 - MUNICIPALIDAD PROVINCIAL DE PADRE ABAD - AGUAITIA

CENTRO DE COSTO: 21 - INSTITUTO VIAL PROVINCIAL

OEL.11 - MEJORAR EL SERVICIO DE TRANSPORTE Y TRANSITO EN LA PROVINCIA

AEI.11.04 - RED VIAL VEHICULAR Y PEATONAL IMPLEMENTADA EN LA PROVINCIA

CODIGO	ACTIVIDAD OPERATIVA	UBIGEO	U.M.	PRIORIDAD	PERIODO MULTIANUAL	PROGRAMACION MENSUAL													TOTAL ANUAL
						META	01	02	03	04	05	06	07	08	09	10	11	12	
AOI30182600263	MANTENIMIENTO RUTINARIO DE CAMINOS VECINALES NO PAVIMENTADOS	250301 - PADRE ABAD	ACCION	Muy Alta	2024	FISICO	1.00	1.00	1.00	1.00	1.00	1.00	1.00	1.00	1.00	1.00	1.00	1.00	12.00
						COSTEO.S/	121,108.00	121,108.00	121,111.00	121,111.00	121,111.00	121,111.00	121,111.00	121,111.00	121,112.00	121,113.00	121,114.00	121,114.00	1,453,335.00
					2025	FISICO	1.00	1.00	1.00	1.00	1.00	1.00	1.00	1.00	1.00	1.00	1.00	1.00	12.00
						COSTEO.S/	121,108.00	121,108.00	121,111.00	121,111.00	121,111.00	121,111.00	121,111.00	121,111.00	121,112.00	121,113.00	121,114.00	121,114.00	1,453,335.00
					2026	FISICO	1.00	1.00	1.00	1.00	1.00	1.00	1.00	1.00	1.00	1.00	1.00	1.00	12.00
						COSTEO.S/	121,108.00	121,108.00	121,111.00	121,111.00	121,111.00	121,111.00	121,111.00	121,111.00	121,112.00	121,113.00	121,114.00	121,114.00	1,453,335.00
AOI30182600264	CONDUCCIÓN EFICAZ Y EFICIENTEMENTE DE LA JEFATURA	250301 - PADRE ABAD	MESES	Muy Alta	2024	FISICO	1.00	1.00	1.00	1.00	1.00	1.00	1.00	1.00	1.00	1.00	1.00	1.00	12.00
						COSTEO.S/	0.00	0.00	0.00	0.00	0.00	0.00	0.00	0.00	0.00	0.00	0.00	0.00	0.00
					2025	FISICO	1.00	1.00	1.00	1.00	1.00	1.00	1.00	1.00	1.00	1.00	1.00	1.00	12.00
						COSTEO.S/	0.00	0.00	0.00	0.00	0.00	0.00	0.00	0.00	0.00	0.00	0.00	0.00	0.00
					2026	FISICO	1.00	1.00	1.00	1.00	1.00	1.00	1.00	1.00	1.00	1.00	1.00	1.00	12.00
						COSTEO.S/	0.00	0.00	0.00	0.00	0.00	0.00	0.00	0.00	0.00	0.00	0.00	0.00	0.00
AOI30182600408	MANTENIMIENTO RUTINARIO DE CAMINOS VECINALES NO PAVIMENTADOS.	250301 - PADRE ABAD	ACCION	Muy Alta	2024	FISICO	1.00	1.00	1.00	1.00	1.00	1.00	1.00	1.00	1.00	1.00	1.00	1.00	12.00
						COSTEO.S/	38,067.00	38,067.00	38,067.00	38,067.00	38,067.00	38,067.00	38,067.00	38,067.00	38,067.00	38,067.00	38,067.00	38,069.00	456,806.00
					2025	FISICO	1.00	1.00	1.00	1.00	1.00	1.00	1.00	1.00	1.00	1.00	1.00	1.00	12.00
						COSTEO.S/	38,067.00	38,067.00	38,067.00	38,067.00	38,067.00	38,067.00	38,067.00	38,067.00	38,067.00	38,067.00	38,067.00	38,069.00	456,806.00
					2026	FISICO	1.00	1.00	1.00	1.00	1.00	1.00	1.00	1.00	1.00	1.00	1.00	1.00	12.00
						COSTEO.S/	38,067.00	38,067.00	38,067.00	38,067.00	38,067.00	38,067.00	38,067.00	38,067.00	38,067.00	38,067.00	38,067.00	38,069.00	456,806.00

COSTEO TOTAL AÑO 2024 S/	1,910,141.00
COSTEO TOTAL AÑO 2025 S/	1,910,141.00
COSTEO TOTAL AÑO 2026 S/	1,910,141.00

U.M. = Unidad de Medida

FIRMA

Anexo B-4

PLAN OPERATIVO INSTITUCIONAL MULTIANUAL CON PROGRAMACIÓN FÍSICA Y COSTEO (Aprobado)

Año : 2024 - 2026

Periodo POI Multianual	2024 - 2026
Nivel de Gobierno	M - GOBIERNOS LOCALES
Sector	00 - MUNICIPALIDADES
Pliego	000 - MUNICIPALIDADES
Unidad Ejecutora	301826 - MUNICIPALIDAD PROVINCIAL DE PADRE ABAD - AGUAITIA

CENTRO DE COSTO: 22 - BOTICA MUNICIPAL.

OEI.07 - CONTRIBUIR CON LA CALIDAD DE LOS SERVICIOS DE SALUD EN LA PROVINCIA

AEI.07.02 - PROGRAMA DE SALUD ORIENTADOS A POBLACIONES VULNERABLES

N°	CODIGO	ACTIVIDAD OPERATIVA	UBIGEO	U.M.	PRIORIDAD	PERIODO MULTIANUAL	PROGRAMACION MENSUAL													TOTAL ANUAL
							META	01	02	03	04	05	06	07	08	09	10	11	12	
	AOI30182600524	ATENCION CON MEDICINAS AL PUBLICO EN GENERAL.	250301 - PADRE ABAD	ATENCION	Muy Alta	2024	FISICO	0.00	30.00	30.00	30.00	30.00	30.00	30.00	30.00	30.00	30.00	30.00	30.00	330.00
							COSTEO.S/	0.00	0.00	0.00	0.00	0.00	0.00	0.00	0.00	0.00	0.00	0.00	0.00	0.00
						2025	FISICO	0.00	30.00	30.00	30.00	30.00	30.00	30.00	30.00	30.00	30.00	30.00	30.00	330.00
							COSTEO.S/	0.00	0.00	0.00	0.00	0.00	0.00	0.00	0.00	0.00	0.00	0.00	0.00	0.00
						2026	FISICO	0.00	30.00	30.00	30.00	30.00	30.00	30.00	30.00	30.00	30.00	30.00	30.00	330.00
							COSTEO.S/	0.00	0.00	0.00	0.00	0.00	0.00	0.00	0.00	0.00	0.00	0.00	0.00	0.00
	AOI30182600714	GESTION ADMINISTRATIVAS	250301 - PADRE ABAD	ACCION	Muy Alta	2024	FISICO	1.00	1.00	1.00	1.00	1.00	1.00	1.00	1.00	1.00	1.00	1.00	1.00	12.00
							COSTEO.S/	0.00	0.00	764.00	764.00	764.00	764.00	764.00	764.00	764.00	764.00	764.00	767.00	7,643.00
						2025	FISICO	1.00	1.00	1.00	1.00	1.00	1.00	1.00	1.00	1.00	1.00	1.00	1.00	12.00
							COSTEO.S/	0.00	0.00	764.00	764.00	764.00	764.00	764.00	764.00	764.00	764.00	764.00	767.00	7,643.00
						2026	FISICO	1.00	1.00	1.00	1.00	1.00	1.00	1.00	1.00	1.00	1.00	1.00	1.00	12.00
							COSTEO.S/	0.00	0.00	764.00	764.00	764.00	764.00	764.00	764.00	764.00	764.00	764.00	767.00	7,643.00

COSTEO TOTAL AÑO 2024 S/	7,643.00
COSTEO TOTAL AÑO 2025 S/	7,643.00
COSTEO TOTAL AÑO 2026 S/	7,643.00

U.M. = Unidad de Medida

FIRMA